

"DECENIO DE LA IGUALDAD DE OPORTUNIDADES PARA MUJERES Y HOMBRES"

"AÑO DE LA UNIDAD, LA PAZ Y EL DESARROLLO"

"AÑO DEL BICENTENARIO, DE LA CONSOLIDACIÓN DE NUESTRA INDEPENDENCIA, Y DE LA CONMEMORACIÓN DE LAS HEROICAS BATALLAS DE JUNÍN Y AYACUCHO"



MUNICIPALIDAD DE  
**LIMA**



## RESOLUCIÓN DE SECRETARÍA GENERAL N° 107-2024/SG

Lima, 14 JUN. 2024

### LA SECRETARÍA GENERAL DEL SERVICIO DE PARQUES DE LIMA HA EXPEDIDO LA SIGUIENTE RESOLUCIÓN

**VISTO:** El Informe N° D 00101-2024- SERPAR LIMA-SGPM de fecha 17 de mayo de 2024, emitido por la Subgerencia de Planeamiento y Modernización; el Memorando N° D001030-2024-SERPAR LIMA-GPPM de fecha 17 de mayo del 2024, emitido por la Gerencia de Planeamiento, Presupuesto y Modernización, así como el Informe D000053-2024-SERPAR LIMA- GAJ, de fecha 27 de mayo del 2024, emitido por la Gerencia de Asesoría Jurídica, que sustenta la aprobación del Plan Operativo Institucional Multianual 2025 - 2027; y,

#### CONSIDERANDO:

Que, el artículo 1° del Estatuto del Servicio de Parques de Lima - SERPAR LIMA aprobado con Ordenanza N° 1784-MML establece que SERPAR LIMA es un Organismo Público Descentralizado de la Municipalidad Metropolitana de Lima, con personería jurídica de derecho público interno y con autonomía administrativa, económica y técnica;

Que, asimismo, el artículo 16° del mencionado Estatuto, establece que la Secretaría General es la máxima autoridad administrativa de SERPAR LIMA y ejerce como Titular de la Entidad;

Que, de acuerdo con lo establecido en el numeral 13.3 del artículo 13° del Decreto Legislativo N° 1440, Decreto Legislativo del Sistema Nacional de Presupuesto Público, el Presupuesto del Sector Público tiene como finalidad el logro de resultados a favor de la población y del entorno, y se articula con los instrumentos del Sistema Nacional de Planeamiento Estratégico - SINAPLAN;

Que, el Decreto Legislativo N°1088, Ley del Sistema Nacional de Planeamiento Estratégico y del Centro Nacional de Planeamiento Estratégico, crea y regula la organización y el funcionamiento del Sistema Nacional de Planeamiento Estratégico y del Centro Nacional de Planeamiento Estratégico - CEPLAN, siendo que ambos están orientados al desarrollo de la planificación estratégica como instrumento técnico de gobierno y gestión para el desarrollo armónico y sostenido del país, y el fortalecimiento de la gobernabilidad democrática en el marco del Estado constitucional de derecho;

Que, la Guía para el Planeamiento Institucional, aprobada con Resolución de Presidencia de Consejo Directivo N° 033-2017- CEPLAN y sus modificatorias, establece las pautas para el planeamiento institucional que comprende la política y los planes que permiten la elaboración o modificación del Plan Estratégico Institucional - PEI y el Plan Operativo Institucional - POI, en el marco del Ciclo de Planeamiento Estratégico para la mejora continua.







Que, el numeral 6.2 de la sección de la citada guía establece que la entidad debe elaborar y aprobar el Plan Operativo Institucional Multianual en el aplicativo Ceplan V.01 para un período no menor de los tres (03) años, respetando el período de vigencia del PEI.

Que, mediante Resolución de Gerencia N° D000056-2021-MML-GMM, la Municipalidad Metropolitana de Lima aprueba la Directiva N° 0001-2021-MML-GP denominada "Directiva que regula el proceso de Planeamiento Operativo Institucional de la Municipalidad Metropolitana de Lima", el mismo que es de carácter corporativo, es decir, que tiene alcance a todos sus Organismos Descentralizados y Empresas Municipales; y establece los criterios en las fase de elaboración, aprobación, modificación, seguimiento y evaluación del proceso de Planeamiento Operativo Institucional, en el marco del Sistema Nacional de Planeamiento Estratégico. La referida directiva menciona que la propuesta de POI Multianual deberá contar con opinión técnica favorable de la Subgerencia de Planeamiento Corporativo para la emisión el acto resolutivo.

Que, mediante Ordenanza N°2537 se aprueba el Reglamento de Organización y Funciones (ROF) de la Municipalidad Metropolitana de Lima (MML) y que en su artículo 34 estipula que la Oficina General de Planificación Estratégica, Modernización y Cooperación Técnica de la MML tiene como función conducir y supervisar la formulación del (...) Plan Operativo Institucional de la MML. Asimismo, controla el cumplimiento de las estrategias y objetivos propuestos por la Corporación Municipal. Posteriormente, mediante Ordenanza de N°2605, se modifica el ROF vigente y su artículo 7 fusiona las Oficinas Generales de Finanzas y de Planificación Estratégica, Modernización y Cooperación Técnica en la "Oficina General de Planificación y Finanzas", como órgano de administración interna, la misma que contará con las siguientes unidades orgánicas a su cargo: Oficina de Planificación, Modernización y Gestión Financiera, (...).

Que, con Resolución de Presidencia de Consejo Directivo N° 00037-2024/CEPLAN/PCD de fecha 23 abril de 2024, el Centro Nacional de Planeamiento Estratégico proroga para el presente año el plazo señalado en la sección 6.2 de la Guía para el Planeamiento Institucional, aprobada por Resolución de Presidencia de Consejo Directivo N°00033-2017/CEPLAN/PCD y sus modificatorias, estableciendo el 14 de mayo de 2024, como plazo para la aprobación del Plan Operativo Institucional Multianual 2025-2027.

Que, a través del Informe Técnico N° D000216-2024-CEPLAN-DNCPPEI de fecha 09 de mayo de 2024, el Centro Nacional de Planeamiento Estratégico (CEPLAN) verifica y valida el Plan Estratégico Institucional 2024-2029 de la Municipalidad Metropolitana de Lima y recomienda continuar con los trámites correspondientes para su aprobación mediante acto resolutivo, disponer su publicación en el Portal de Transparencia Estándar de la entidad.

Que, el literal g) del artículo 28° del Reglamento de Organización y Funciones (ROF) del Servicio de Parques de Lima - SERPAR LIMA, aprobado por Ordenanza N°1955, establece que es función de la Subgerencia de Planeamiento y Modernización formular, evaluar y actualizar (...) el Plan Operativo Institucional y otros instrumentos de planeamientos de la entidad, en armonía con las políticas y planes de la Municipalidad Metropolitana de Lima;

Que, con Oficio N° D000010-2024-SERPAR-LIMA-GPPM, la Gerencia de Planeamiento, Presupuesto y Modernización del Servicio de Parques de Lima remite la propuesta de Plan Operativo Institucional Multianual 2025-2027 elaborada por la Subgerencia





"DECENIO DE LA IGUALDAD DE OPORTUNIDADES PARA MUJERES Y HOMBRES"

"AÑO DE LA UNIDAD, LA PAZ Y EL DESARROLLO"

"AÑO DEL BICENTENARIO, DE LA CONSOLIDACIÓN DE NUESTRA INDEPENDENCIA, Y DE LA CONMEMORACIÓN DE LAS HEROICAS BATALLAS DE JUNÍN Y AYACUCHO"



MUNICIPALIDAD DE  
**LIMA**



de Planeamiento y Modernización, la misma que se encuentra articulada a los Objetivos y Acciones Estratégicas Institucionales del PEI 2024-2029 de la MML, a la Oficina de Planificación, Modernización y Gestión Financiera de la Municipalidad Metropolitana de Lima, para su revisión y consideraciones pertinentes y que mediante Oficio N° D000010-2024-MML-OGPF-OPMGF de fecha 14 de mayo de 2024, la referida oficina valida y da opinión favorable a la propuesta de POIM 2025-2027, adjuntando el "Informe de revisión y validación del POI Multianual".

Que, mediante Memorándum N° D001030-2024-SERPAR-LIMA-GPPM, la Gerencia de Planeamiento, Presupuesto y Modernización, remite el Informe N° D00101- 2024-SERPAR-LIMA-SGPM, emitido por la Subgerencia de Planeamiento y Modernización; en la que solicita aprobar el Plan Operativo Institucional Multianual 2025-2027 de SERPAR LIMA, lo que permitirá contar con un instrumento de gestión que oriente el accionar al logro de resultados y el cumplimiento de objetivos y acciones estratégicas del PEI 2024 - 2029 de la MML;

Que, mediante Informe N° D000053-2024-SERPAR-LIMA-GAJ, la Gerencia de Asesoría Jurídica emite opinión legal favorable respecto al Plan Operativo Multianual POIM 2025 - 2027 de SERPAR LIMA;

Estando a lo expuesto, y de conformidad con el Estatuto de SERPAR LIMA, aprobado con Ordenanza N° 1784-MML, y el reglamento de Organización y Funciones del SERPAR LIMA, aprobado por Ordenanza N° 1955-MML, contando con el visto bueno de la Gerencia de Asesoría Jurídica y la Gerencia de Planeamiento, Presupuesto y Modernización, y;

**SE RESUELVE:**

**ARTICULO PRIMERO. - APROBAR** el Plan Operativo Institucional Multianual 2025 - 2027 del Servicio de Parques de Lima - SERPAR LIMA y su anexo, los mismos que forman parte integrante de la presente Resolución.

**ARTICULO SEGUNDO. – DISPONER** que se ponga en conocimiento de todos los órganos y unidades orgánicas del SERPAR LIMA la presente resolución y su anexo.

**ARTICULO TERCERO. – DISPONER** que la Subgerencia de Sistemas y Tecnologías de la información publique la presente Resolución y su anexo en el Portal Web y el Portal de Transparencia Estándar de la institución.

**REGISTRESE, COMUNIQUESE y CUMPLASE**

  
Elmer Neri Linares Solano  
Secretario General  
Municipalidad Metropolitana de Lima





MUNICIPALIDAD DE  
**LIMA**



# PLAN OPERATIVO INSTITUCIONAL MULTIANUAL (POIM) 2025 - 2027

## SERVICIO DE PARQUES DE LIMA SERPAR LIMA



**Gerencia de Planeamiento, Presupuesto y Modernización**  
**Subgerencia de Planeamiento y Modernización**

**Abril, 2024**





## Tabla de contenido

<b>PRESENTACIÓN</b> .....	3
<b>PLAN OPERATIVO INSTITUCIONAL MULTIANUAL 2025-2027</b> .....	4
<b>1. MARCO LEGAL</b> .....	4
<b>2. DECLARACIÓN DE POLÍTICA INSTITUCIONAL</b> .....	4
<b>3. MISIÓN INSTITUCIONAL</b> .....	5
<b>4. ACCIONES ESTRATÉGICAS INSTITUCIONALES(AEI) PRIORIZADAS POR OBJETIVO ESTRATÉGICO INSTITUCIONAL (OEI)</b> .....	5
<b>5. ESTRUCTURA ORGANIZACIONAL</b> .....	6
<b>5.1 ÓRGANOS DE ALTA DIRECCIÓN</b> .....	6
<b>5.2 ÓRGANO DE CONTROL</b> .....	6
<b>5.3 ÓRGANOS DE ASESORAMIENTO</b> .....	6
<b>5.4 ÓRGANOS DE APOYO</b> .....	7
<b>5.5 ÓRGANOS DE LÍNEA</b> .....	7
<b>6. ORGANIGRAMA</b> .....	8
<b>7. PARQUES ADMINISTRADOS POR SERPAR LIMA</b> .....	9
a) <b>Parques Zonales</b> .....	9
b) <b>Parques Metropolitanos</b> .....	9
<b>8. ANEXOS</b> .....	9





# PRESENTACIÓN

El Servicio de Parques de Lima – SERPAR LIMA, de acuerdo con el Reglamento de Organización y Funciones de la Municipalidad Metropolitana de Lima, califica con un Órgano Desconcentrado Especial; el mismo que tiene personería jurídica de derecho público interno y con autonomía económica, técnica y administrativa, que tiene por función la promoción, organización, administración, desarrollo y mantenimiento de los Parques Metropolitanos, Zonales, Zoológicos y Botánicos de la Provincia de Lima con fines recreacionales, culturales, deportivos y de preservación del medio ambiente.

El Plan Operativo Institucional Multianual (POIM) es el instrumento de gestión que articula el planeamiento estratégico con el presupuesto público, considerando el Cuadro Multianual de Necesidades (CMN), y consolida las actividades orientadas al logro de los objetivos institucionales. Las Actividades Operativas (OA) deben encontrarse alineadas a los Objetivos Estratégicos Institucionales (OEI) y las Acciones Estratégicas Institucionales (AEI) del Plan Estratégico Institucional (PEI) del Pliego; en este caso, la Municipalidad Metropolitana de Lima. La formulación del POI Multianual tiene la finalidad de orientar la asignación de recursos al logro de las metas prioritarias por un periodo no menor de tres (3) años, tomando en cuenta la situación económica y fiscal del país.

Ahora bien, el Plan Operativo Institucional Multianual 2025-2027 del SERPAR LIMA se desarrolló en el marco del ciclo de planeamiento estratégico para la mejora continua y consistió en la recopilación de información sobre la programación de metas físicas y financieras de los diferentes órganos y unidades orgánicas comprendidas como centros de costo, de conformidad con los lineamientos establecidos por el Centro Nacional de Planeamiento Estratégico (CEPLAN), en la “Guía para el Planeamiento Institucional” aprobada mediante Resolución de Presidencia de Consejo Directivo N° 033-2017- CEPLAN/PCD y sus modificatorias; así como, la Directiva N° 0001-2021-MML-GP “Directiva que regula el proceso de Planeamiento Operativo Institucional de la Municipalidad Metropolitana De Lima”, aprobada mediante Resolución de Gerencia Municipal N° D000056-2021-MML-GMM.

El POI Multianual 2025-2027 del SERPAR LIMA registra la priorización de cada Actividad Operativa e Inversión sobre la base de la Ruta Estratégica definida en el proyecto de PEI 2024 – 2029 de la Municipalidad Metropolitana de Lima y validado por el Centro Nacional de Planeamiento Estratégico CEPLAN a través del Informe Técnico N°000216-2024-CEPLAN-DNCPPEI. Este instrumento contiene la programación de metas físicas y financieras por cada año del periodo, y su elaboración se ha efectuado de manera coordinada con cada centro de costo y la Subgerencia de Abastecimiento, con cuya conformidad se registró en el aplicativo CEPLAN - Versión: 1.0, las actividades operativas, las metas físicas y el costeo de cada actividad operativa, así como la vinculación de las actividades operativas del POI Multianual con las AEI y los OEI del PEI de la MML.





# PLAN OPERATIVO INSTITUCIONAL MULTIANUAL 2025-2027

## 1. MARCO LEGAL

El ámbito de acción del SERPAR LIMA se encuentra enmarcado en los siguientes dispositivos legales:

- Ley N° 27972, Ley Orgánica de Municipalidades.
- Decreto Supremo N° 304-2012-EF, que aprobó el Texto Único Ordenado de la Ley N°28411, Ley General de Sistema Nacional de Presupuesto.
- Decreto Legislativo N° 1088, Ley que creó el Sistema Nacional de Planeamiento Estratégico y el Centro Nacional de Planeamiento Estratégico – CEPLAN.
- Resolución de Presidencia de Consejo Directivo N° 00016-2019/CEPLAN/PCD, que aprobó la Guía para el Planeamiento Institucional de CEPLAN y sus modificatorias.
- Ordenanza N° 1784, que aprobó el Estatuto del Servicio de Parques de Lima.
- Ordenanza N° 1955, que aprobó el Reglamento de Organización y Funciones del Servicio de Parques de Lima SERPAR - LIMA.
- Resolución de Gerencia N° D000056-2021-MML-GMM que aprobó la Directiva N° 0001-2021-MML-GP “Directiva que regula el proceso de Planeamiento Operativo Institucional de la Municipalidad Metropolitana De Lima”.
- Resolución de Secretaría General N° 42-2023/SG, que aprobó el Marco Estratégico 2023 – 2025 modificado del Servicio de Parques de Lima – SERPAR LIMA.

## 2. DECLARACIÓN DE POLÍTICA INSTITUCIONAL

“Combatiremos la delincuencia y la corrupción y fortaleceremos la seguridad ciudadana mediante estrategias efectivas. Mejoraremos los espacios públicos, así como la educación, deporte y cultura, apoyando en forma íntegra a la juventud y sus expresiones culturales. Promoveremos programas sociales inclusivos para combatir la pobreza extrema y garantizar la seguridad alimentaria. Ofreceremos servicios de salud de calidad, enfocándonos en la prevención y el tratamiento de enfermedades. Mejoraremos la infraestructura vial, facilitaremos la titulación y habilitación de predios. Defenderemos y protegeremos a la familia, mujeres, niños y adultos, mayores, promoviendo medidas y programas que garanticen su seguridad, bienestar y equidad. Preservaremos el medio ambiente mediante la reducción de la contaminación y la sostenibilidad. Impulsaremos el turismo y la gastronomía como motores de crecimiento económico, generando empleos en varios sectores y el impulso a las PYMES. Trabajaremos de manera transparente, íntegra, colaborativa y participativa, buscando una Lima segura, próspera, sostenible e inclusiva”.

Lineamientos de política:

- Mejorar los índices de seguridad ciudadana.
- Fortalecer programas sociales inclusivos en beneficio de las personas más vulnerables.
- Gestión eficiente del riesgo de desastres, priorizada en espacios vulnerables.
- Mejora de la movilidad urbana sostenible al servicio de los ciudadanos.
- Desarrollo urbano, ordenando y sostenible en el territorio.
- Fortalecimiento cultural y conservación del patrimonio histórico.





- Gobierno municipal innovador, transparente y frontal en la lucha contra a corrupción.

### 3. MISIÓN INSTITUCIONAL

Misión Institucional de la Municipalidad Metropolitana de Lima:

La Municipalidad Metropolitana de Lima ha definido su Misión Institucional, de acuerdo con sus funciones y competencias establecidas en la normativa. La Misión Institucional es:

“Garantizar un entorno urbano ordenando, seguro y sostenible del territorio de la provincia de Lima, fortaleciendo los servicios públicos de manera adecuada e inclusiva, mediante la gestión eficiente de los recursos públicos, respetando el medio ambiente”

Misión Institucional del Servicio de Parques de Lima:

“SERPAR, organismo de la MML, responsable de gestionar el sistema de parques zonales y metropolitanos, mediante acciones de carácter recreativo, cultural y ambiental, mejorando la calidad de vida de la población”.

### 4. ACCIONES ESTRATÉGICAS INSTITUCIONALES(AEI) PRIORIZADAS POR OBJETIVO ESTRATÉGICO INSTITUCIONAL (OEI)

El Plan Operativo Institucional Multianual 2025 -2027 se encuentra articulado a los Objetivos Estratégicos y Acciones Estratégicas Institucionales en el PEI 2024-2029 de la MML, de acuerdo con el siguiente detalle:

**Cuadro N° 1:**

**Plan Estratégico Institucional 2024-2029 de la MML**

Plan Estratégico Institucional 2020-2026 Ampliado de la MML	
Objetivos Estratégicos Institucionales	Acciones Estratégicas Institucionales
OEI. 04. Garantizar el acceso a la protección de los servicios sociales de la población en la provincia de Lima.	AEI. 04.07. Programas de actividades físicas; deportivas y recreativas permanentes en la provincia de Lima
OEI. 05. Fortalecer la gestión ambiental en la provincia de Lima.	AEI.05.06. Gestión de áreas verdes permanente en la jurisdicción de la Municipalidad Metropolitana De Lima
OEI. 06. Promover el desarrollo cultural en la provincia de lima	AEI.06.02. Promoción y difusión de los eventos culturales permanente en la provincia de Lima.





OEI. 09. Fortalecer la gestión institucional de la Municipalidad Metropolitana de Lima	AEI.09.05 Gestión de las empresas municipales y órganos desconcentrados especiales eficaz en la Municipalidad Metropolitana de Lima
----------------------------------------------------------------------------------------	-------------------------------------------------------------------------------------------------------------------------------------

## 5. ESTRUCTURA ORGANIZACIONAL

### 5.1 ÓRGANOS DE ALTA DIRECCIÓN

**Consejo Directivo.** Es el órgano de mayor jerarquía de la Alta Dirección, encargado de dirigir, supervisar, reglamentar y aprobar las principales acciones desarrolladas por el SERPAR LIMA, en el marco de sus competencias. El Consejo Directivo está integrado por un máximo de seis (6) miembros, uno de los cuales es el presidente. El Secretario General del SERPAR LIMA desempeña la función de Secretaría del Consejo Directivo, con voz, pero sin voto.

**Secretaría General.** Es el órgano de la Alta Dirección que constituye la máxima autoridad administrativa del SERPAR LIMA y ejerce como Titular de la Entidad. Es responsable de ejercer la representación de la institución, desarrollar las actividades que sean necesarias para planear, organizar, dirigir y controlar la gestión de ésta, de acuerdo con el Estatuto y aquellas actividades especiales que le encargue el Consejo Directivo.

**Subgerencia de Gestión Documentaria.** Es la unidad orgánica responsable de organizar, codificar, monitorear, tramitar, archivar la documentación interna y externa de la Institución de manera oportuna, así como apoyar administrativamente a la Alta Dirección. Depende jerárquicamente de la Secretaría General.

### 5.2 ÓRGANO DE CONTROL

**Órgano de Control Institucional.** Es el órgano conformante del Sistema Nacional de Control, cuya finalidad es llevar a cabo el control gubernamental en la Entidad de conformidad con lo dispuesto en los artículos 6, 7 y 8 de la Ley N° 27785, promoviendo la correcta y transparente gestión de los recursos y bienes de la entidad, cautelando la legalidad y eficiencia de sus actos y operaciones; así como, el logro de sus resultados mediante la ejecución de los servicios de control (simultáneo y posterior) y servicios relacionados, con sujeción a los principios enunciados en el artículo 9 de la Ley N° 27785. Su jefe depende funcional y administrativamente de la Contraloría General de La República, sin perjuicio de ello, hace de conocimiento directamente al Titular de la Entidad sobre los requerimientos y resultados de las acciones y actividades del control, inherentes al ámbito de su competencia.

### 5.3 ÓRGANOS DE ASESORAMIENTO

**Gerencia de Asesoría Jurídica.** Es el órgano responsable de brindar asesoramiento y emitir opinión legal en asuntos normativos y jurídicos que requiere la Alta Dirección y las unidades de organización del SERPAR LIMA con el propósito de garantizar que las actuaciones realizadas por SERPAR LIMA se enmarquen dentro del ordenamiento





jurídico y, a su vez, coordinar las acciones de representación y defensa de los intereses de la Entidad a nivel jurisdiccional y administrativo.

**Gerencia de Planeamiento, Presupuesto y Modernización.** Es un órgano de asesoramiento responsable de conducir y supervisar los procesos de planeamiento estratégico, presupuesto, modernización de la gestión pública, estadística, cooperación técnica, gobierno electrónico e informático y desarrollo institucional en SERPAR LIMA en el marco de lo establecido en la normativa en dichas materias.

## 5.4 ÓRGANOS DE APOYO

**Gerencia de Administración y Finanzas.** Es el órgano responsable de proporcionar el apoyo administrativo requerido en la Institución, mediante la conducción de lo dispuesto en los Sistemas Administrativos de Gestión de Recursos Humanos, Abastecimiento, Contabilidad, Tesorería y las funciones de Control Patrimonial con la finalidad de proveer oportunamente los bienes y servicios requeridos por los usuarios.

**Gerencia de Aportes y Patrimonio Inmobiliario.** Es el órgano de apoyo responsable de velar por el cumplimiento del aporte para parques zonales que deben efectuar las personas naturales y/o jurídicas que ejecuten habilitaciones urbanas, sub divisiones de lotes, edificaciones multifamiliares, quintas y conjuntos residenciales en el ámbito de Lima Metropolitana, a través de la redención en dinero y/o recepción de terrenos.

**Gerencia de Comunicaciones e Imagen Institucional.** Es el órgano de apoyo responsable de conducir la comunicación pública e imagen institucional del SERPAR LIMA, con el propósito de fortalecer el posicionamiento de este en todas las líneas de comunicación: televisión, radio, redes sociales, medios impresos y vía pública.

## 5.5 ÓRGANOS DE LÍNEA

**Gerencia de Áreas Verdes.** Es el órgano de línea responsable de contribuir al mantenimiento de las áreas verdes de los parques administrados por SERPAR LIMA y aquellas áreas en convenio, así como de promover la adecuada capacitación del recurso humano encargado de mantener y/o incrementar las áreas verdes.

**Gerencia de Parques Zonales y Metropolitanos.** Es el órgano de línea responsable de administrar los Parques Zonales y Metropolitanos a cargo del SERPAR LIMA, así como de los parques públicos y áreas de recreación bajo jurisdicción metropolitana que administre por convenio. Asimismo, propone las estrategias orientadas a identificar, mejorar y optimizar la infraestructura, equipamiento y servicios de los parques zonales y metropolitanos, para la ampliación, promoción y desarrollo sostenible de las áreas verdes en la ciudad de Lima.

**Gerencia de Proyectos.** Es el órgano de línea responsable de identificar, formular, ejecutar, supervisar y evaluar los estudios y proyectos para el desarrollo de infraestructura que corresponde al ámbito del SERPAR LIMA de conformidad con lo establecido en el Sistema de Programación Multianual y Gestión de inversiones, así como efectuar el mantenimiento técnico de la infraestructura física y sanitaria, sistemas eléctricos y de riego tecnificado, así como el equipamiento utilizado en los parques zonales y metropolitanos del SERPAR LIMA.







## 6. ORGANIGRAMA

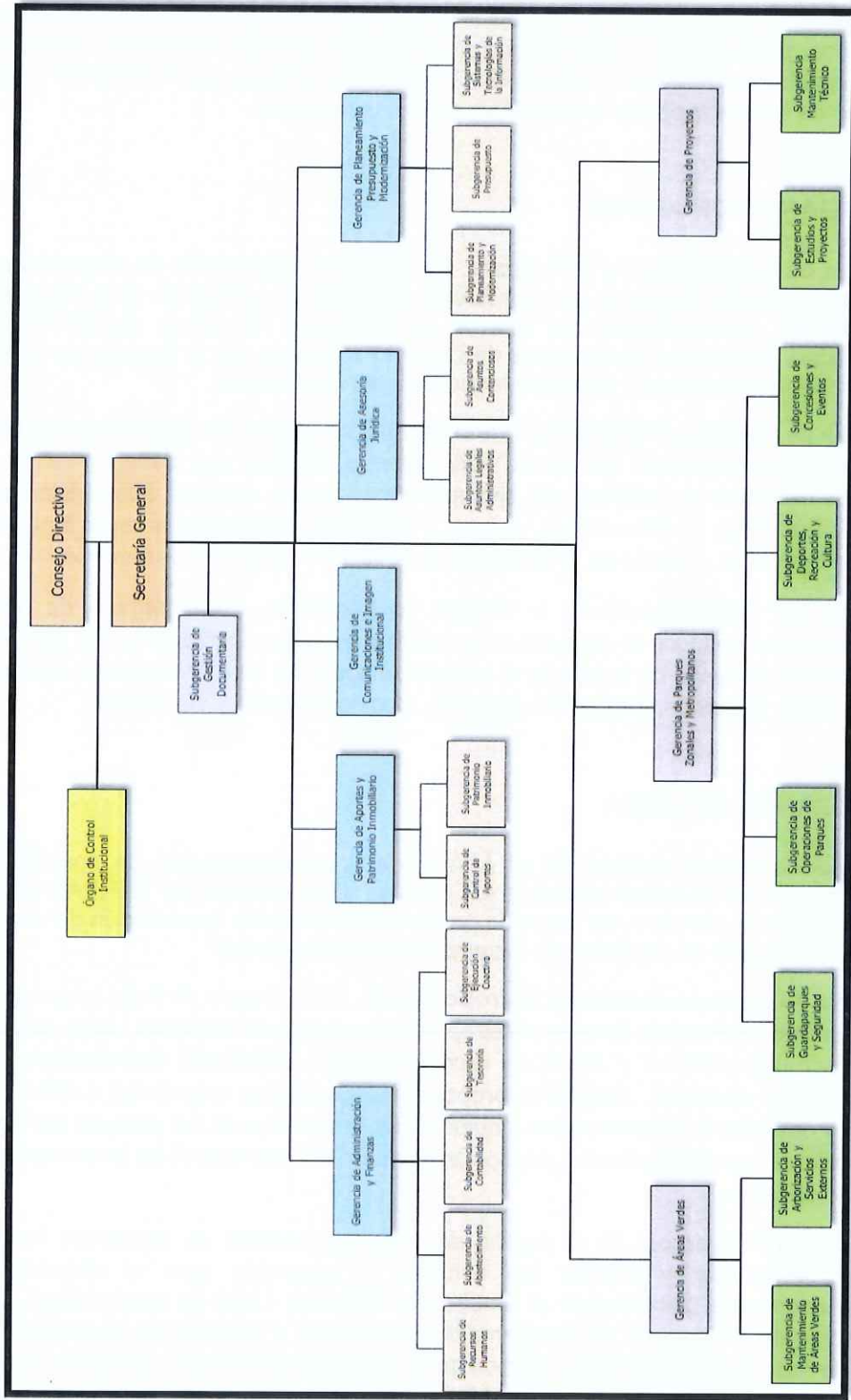



## 7. PARQUES ADMINISTRADOS POR SERPAR LIMA

SERPAR LIMA tiene bajo su administración los espacios recreacionales siguientes:

### a) Parques Zonales

- Parque Sinchi Roca (Comas)
- Parque Huáscar (Villa El Salvador)
- Parque Manco Cápac (Carabaylo)
- Parque Lloque Yupanqui (Los Olivos)
- Parque Cápac Yupanqui (Rímac)
- Parque Cahuide (Ate Vitarte)
- Parque Santa Rosa (Santa Rosa)
- Parque Huayna Cápac (San Juan de Miraflores)
- Parque Huiracocha (San Juan de Lurigancho)
- Parque Zonal San Pedro (Ancón)
- Parque Flor de Amancaes (Villa María del Triunfo)



### b) Parques Metropolitanos

- Parque de los Anillos (Ate Vitarte)
- Parque Universitario (Cercado de Lima)
- Parque de la Muralla (Cercado de Lima)
- Parque Los Soldados del Perú (Cercado de Lima)
- Parque Alameda Las Malvinas (Cercado de Lima)
- Parque Coronel Miguel Baquero (Cercado de Lima)
- Parque del Migrante "José María Arguedas" (La Victoria)
- Parque Alameda Salvador Allende (San Juan de Miraflores)



## 8. ANEXOS





**ANEXO 8.1**

**FORMATO B-4: PLAN OPERATIVO  
MULTIANUAL CON PROGRAMACIÓN  
FÍSICA Y COSTEO – AÑO 2025 - 2027  
(APLICATIVO CEPLAN)**









OEL.09 - FORTALECER LA GESTIÓN INSTITUCIONAL DE LA MUNICIPALIDAD METROPOLITANA DE LIMA  
 AEI.09.05 - GESTIÓN DE LAS EMPRESAS MUNICIPALES Y ÓRGANOS DESCENTRALIZADOS ESPECIALES EFICAZ EN LA MUNICIPALIDAD METROPOLITANA DE LIMA.

CODIGO	ACTIVIDAD OPERATIVA	UBIGEO	U.M.	PRIORIDAD	PERIODO MULTIANUAL	META	PROGRAMACION MENSUAL												TOTAL ANUAL			
							01	02	03	04	05	06	07	08	09	10	11	12				
AOI50023200005	GESTIÓN DEL CONTROL INSTITUCIONAL	150101 - LIMA	ACCION	Muy Alta	2025	FISICO	2.00	1.00	5.00	5.00	5.00	5.00	6.00	2.00	6.00	5.00	4.00	5.00	5.00	51.00		
					2026	FISICO	2.00	1.00	5.00	5.00	5.00	5.00	6.00	2.00	6.00	5.00	4.00	5.00	5.00	5.00	5.00	51.00
					2027	FISICO	2.00	1.00	5.00	5.00	5.00	5.00	6.00	2.00	6.00	5.00	4.00	5.00	5.00	5.00	5.00	51.00
						COSTEO.S/	35,670.00	35,670.00	35,670.00	35,670.00	35,670.00	35,670.00	35,670.00	35,670.00	35,670.00	35,670.00	35,670.00	35,670.00	35,670.00	428,040.00		
						COSTEO.S/	35,670.00	35,670.00	35,670.00	35,670.00	35,670.00	35,670.00	35,670.00	35,670.00	35,670.00	35,670.00	35,670.00	35,670.00	35,670.00	428,040.00		

CENTRO DE COSTO: 03.01 - GERENCIA DE ASESORIA JURIDICA

OEL.09 - FORTALECER LA GESTIÓN INSTITUCIONAL DE LA MUNICIPALIDAD METROPOLITANA DE LIMA  
 AEI.09.05 - GESTIÓN DE LAS EMPRESAS MUNICIPALES Y ÓRGANOS DESCENTRALIZADOS ESPECIALES EFICAZ EN LA MUNICIPALIDAD METROPOLITANA DE LIMA.

CODIGO	ACTIVIDAD OPERATIVA	UBIGEO	U.M.	PRIORIDAD	PERIODO MULTIANUAL	META	PROGRAMACION MENSUAL												TOTAL ANUAL				
							01	02	03	04	05	06	07	08	09	10	11	12					
AOI50023200006	DEFENSA JURIDICA INSTITUCIONAL	150101 - LIMA	ACCION	Muy Alta	2025	FISICO	12.00	12.00	12.00	12.00	12.00	12.00	12.00	12.00	12.00	12.00	12.00	12.00	12.00	12.00	144.00		
					2026	FISICO	12.00	12.00	12.00	12.00	12.00	12.00	12.00	12.00	12.00	12.00	12.00	12.00	12.00	12.00	12.00	12.00	144.00
					2027	FISICO	12.00	12.00	12.00	12.00	12.00	12.00	12.00	12.00	12.00	12.00	12.00	12.00	12.00	12.00	12.00	12.00	144.00
						COSTEO.S/	26,846.00	26,846.00	26,846.00	26,846.00	26,846.00	26,846.00	26,846.00	26,846.00	26,846.00	26,846.00	26,846.00	26,846.00	26,846.00	322,162.00			
						COSTEO.S/	26,846.00	26,846.00	26,846.00	26,846.00	26,846.00	26,846.00	26,846.00	26,846.00	26,846.00	26,846.00	26,846.00	26,846.00	26,846.00	322,162.00			



CENTRO DE COSTO: 04.01 - GERENCIA DE PLANEAMIENTO, PRESUPUESTO Y MODERNIZACION

OEL.09 - FORTALECER LA GESTIÓN INSTITUCIONAL DE LA MUNICIPALIDAD METROPOLITANA DE LIMA  
 AEI.09.05 - GESTIÓN DE LAS EMPRESAS MUNICIPALES Y ÓRGANOS DESCENTRALIZADOS ESPECIALES EFICAZ EN LA MUNICIPALIDAD METROPOLITANA DE LIMA.

CODIGO	ACTIVIDAD OPERATIVA	UBIGEO	U.M.	PRIORIDAD	PERIODO MULTIANUAL	META	PROGRAMACION MENSUAL												TOTAL ANUAL			
							01	02	03	04	05	06	07	08	09	10	11	12				
AOI50023200008	GESTIÓN DEL PLANEAMIENTO, MODERNIZACIÓN Y COOPERACIÓN TÉCNICA	150101 - LIMA	ACCION	Muy Alta	2025	FISICO	3.00	2.00	4.00	4.00	2.00	2.00	4.00	2.00	4.00	3.00	3.00	4.00	4.00	36.00		
					2026	FISICO	3.00	2.00	4.00	4.00	2.00	2.00	4.00	2.00	4.00	3.00	3.00	4.00	4.00	4.00	4.00	36.00
					2027	FISICO	3.00	2.00	4.00	4.00	2.00	2.00	4.00	2.00	4.00	3.00	3.00	4.00	4.00	4.00	4.00	36.00
						COSTEO.S/	142,507.00	42,507.00	42,507.00	42,507.00	43,007.00	43,007.00	42,507.00	42,507.00	42,507.00	42,507.00	42,507.00	42,507.00	42,507.00	610,583.00		
						COSTEO.S/	142,507.00	42,507.00	42,507.00	42,507.00	43,007.00	43,007.00	42,507.00	42,507.00	42,507.00	42,507.00	42,507.00	42,507.00	42,507.00	610,583.00		



CENTRO DE COSTO: 04.02 - SUBGERENCIA DE SISTEMAS Y TECNOLOGIAS DE LA INFORMACION

OEL.09 - FORTALECER LA GESTIÓN INSTITUCIONAL DE LA MUNICIPALIDAD METROPOLITANA DE LIMA  
 AEI.09.05 - GESTIÓN DE LAS EMPRESAS MUNICIPALES Y ÓRGANOS DESCENTRALIZADOS ESPECIALES EFICAZ EN LA MUNICIPALIDAD METROPOLITANA DE LIMA.

CODIGO	ACTIVIDAD OPERATIVA	UBIGEO	U.M.	PRIORIDAD	PERIODO MULTIANUAL	META	PROGRAMACION MENSUAL												TOTAL ANUAL			
							01	02	03	04	05	06	07	08	09	10	11	12				
AOI50023200009	GESTIÓN DEL PRESUPUESTO INSTITUCIONAL	150101 - LIMA	ACCION	Muy Alta	2025	FISICO	3.00	4.00	2.00	2.00	5.00	4.00	2.00	5.00	3.00	3.00	4.00	4.00	3.00	41.00		
					2026	FISICO	3.00	4.00	2.00	2.00	5.00	4.00	2.00	5.00	3.00	3.00	4.00	4.00	3.00	3.00	3.00	41.00
					2027	FISICO	3.00	4.00	2.00	2.00	5.00	4.00	2.00	5.00	3.00	3.00	4.00	4.00	3.00	3.00	3.00	41.00
						COSTEO.S/	83,672.00	53,672.00	53,672.00	53,672.00	53,672.00	53,672.00	53,672.00	53,672.00	53,672.00	53,672.00	53,672.00	53,672.00	53,672.00	674,082.00		
						COSTEO.S/	83,672.00	53,672.00	53,672.00	53,672.00	53,672.00	53,672.00	53,672.00	53,672.00	53,672.00	53,672.00	53,672.00	53,672.00	53,672.00	674,082.00		



OEI.09 - FORTALECER LA GESTIÓN INSTITUCIONAL DE LA MUNICIPALIDAD METROPOLITANA DE LIMA  
 AEI.09.05 - GESTIÓN DE LAS EMPRESAS MUNICIPALES Y ÓRGANOS DESCENTRALIZADOS ESPECIALES EFICAZ EN LA MUNICIPALIDAD METROPOLITANA DE LIMA.

CODIGO	ACTIVIDAD OPERATIVA	UBIGEO	U.M.	PRIORIDAD	PERIODO MULTIANUAL	META	PROGRAMACION MENSUAL												TOTAL ANUAL			
							01	02	03	04	05	06	07	08	09	10	11	12				
AOI50023200010	GESTIÓN DE LOS SISTEMAS Y TECNOLÓGICAS DE LA INFORMACIÓN INSTITUCIONAL	150101 - LIMA	ACCION	Muy Alta	2025	5.00	3.00	5.00	5.00	5.00	3.00	5.00	5.00	5.00	5.00	5.00	3.00	5.00	5.00	54.00		
					2026	154,940.00	46,940.00	46,940.00	50,690.00	50,690.00	50,690.00	46,941.00	46,941.00	46,941.00	46,941.00	46,941.00	46,941.00	46,941.00	46,941.00	46,941.00	46,941.00	682,544.00
					2027	5.00	3.00	5.00	5.00	5.00	3.00	5.00	5.00	5.00	5.00	5.00	5.00	5.00	5.00	5.00	5.00	54.00
					TOTAL	154,940.00	46,940.00	46,940.00	50,690.00	50,690.00	50,690.00	46,941.00	46,941.00	46,941.00	46,941.00	46,941.00	46,941.00	46,941.00	46,941.00	46,941.00	46,941.00	682,544.00

AOI50023200011

GESTIÓN DEL EQUIPAMIENTO INFORMÁTICO Y CAPACITACIÓN EN TECNOLOGÍA	150101 - LIMA	ACCION	Muy Alta	2025	3.00	4.00	3.00	3.00	4.00	4.00	5.00	4.00	4.00	4.00	4.00	4.00	4.00	4.00	44.00		
				2026	23,399.00	23,399.00	23,399.00	27,149.00	27,149.00	27,149.00	23,400.00	23,400.00	23,400.00	23,400.00	23,400.00	23,400.00	23,400.00	23,400.00	23,400.00	292,044.00	
				2027	3.00	4.00	3.00	3.00	4.00	5.00	4.00	4.00	4.00	4.00	4.00	4.00	4.00	4.00	4.00	4.00	44.00
				TOTAL	23,399.00	23,399.00	23,399.00	27,149.00	27,149.00	27,149.00	23,400.00	23,400.00	23,400.00	23,400.00	23,400.00	23,400.00	23,400.00	23,400.00	23,400.00	23,400.00	292,044.00

AOI50023200012

GESTIÓN DEL PLAN ESTADÍSTICO INSTITUCIONAL	150101 - LIMA	ACCION	Muy Alta	2025	4.00	5.00	5.00	4.00	4.00	5.00	4.00	4.00	4.00	4.00	4.00	4.00	4.00	4.00	53.00		
				2026	9,199.00	9,199.00	9,199.00	12,949.00	12,949.00	12,949.00	9,200.00	9,200.00	9,200.00	9,200.00	9,200.00	9,200.00	9,200.00	9,200.00	9,200.00	121,645.00	
				2027	4.00	5.00	5.00	4.00	4.00	5.00	4.00	4.00	4.00	4.00	4.00	4.00	4.00	4.00	4.00	4.00	53.00
				TOTAL	9,199.00	9,199.00	9,199.00	12,949.00	12,949.00	12,949.00	9,200.00	9,200.00	9,200.00	9,200.00	9,200.00	9,200.00	9,200.00	9,200.00	9,200.00	9,200.00	121,645.00

AOI50023200013

TRANSFORMACIÓN DIGITAL	150113 - JESUS MARIA	ACCION	Muy Alta	2025	0.00	0.00	2.00	1.00	1.00	2.00	3.00	3.00	0.00	2.00	2.00	2.00	2.00	2.00	15.00	
				2026	25,384.00	25,384.00	25,384.00	29,134.00	29,134.00	29,134.00	25,385.00	25,385.00	25,385.00	25,385.00	25,385.00	25,385.00	25,385.00	25,385.00	25,385.00	315,864.00
				2027	0.00	0.00	2.00	1.00	1.00	2.00	3.00	3.00	2.00	2.00	2.00	2.00	2.00	2.00	2.00	15.00
				TOTAL	25,384.00	25,384.00	25,384.00	29,134.00	29,134.00	29,134.00	25,385.00	25,385.00	25,385.00	25,385.00	25,385.00	25,385.00	25,385.00	25,385.00	25,385.00	25,385.00

CENTRO DE COSTO: 05.01 - GERENCIA DE ADMINISTRACION

OEI.09 - FORTALECER LA GESTIÓN INSTITUCIONAL DE LA MUNICIPALIDAD METROPOLITANA DE LIMA  
 AEI.09.05 - GESTIÓN DE LAS EMPRESAS MUNICIPALES Y ÓRGANOS DESCENTRALIZADOS ESPECIALES EFICAZ EN LA MUNICIPALIDAD METROPOLITANA DE LIMA.

CODIGO	ACTIVIDAD OPERATIVA	UBIGEO	U.M.	PRIORIDAD	PERIODO MULTIANUAL	META	PROGRAMACION MENSUAL												TOTAL ANUAL			
							01	02	03	04	05	06	07	08	09	10	11	12				
AOI50023200014	GESTIÓN ADMINISTRATIVA Y FINANCIERA INSTITUCIONAL	150101 - LIMA	ACCION	Muy Alta	2025	8.00	8.00	8.00	9.00	8.00	8.00	8.00	8.00	8.00	8.00	8.00	8.00	8.00	8.00	97.00		
					2026	67,300.00	67,300.00	67,301.00	68,300.00	68,300.00	67,301.00	67,300.00	67,301.00	67,301.00	67,301.00	67,301.00	67,301.00	67,301.00	67,301.00	67,301.00	67,302.00	809,606.00
					2027	8.00	8.00	8.00	9.00	8.00	8.00	8.00	8.00	8.00	8.00	8.00	8.00	8.00	8.00	8.00	8.00	97.00
					TOTAL	67,300.00	67,300.00	67,301.00	68,300.00	68,300.00	67,301.00	67,300.00	67,301.00	67,301.00	67,301.00	67,301.00	67,301.00	67,301.00	67,301.00	67,301.00	67,301.00	809,606.00







POI MultiAnual con Programación Física y Costeo

COSTEO.S/ 56,992.00 6,992.00 6,992.00 9,373.00 9,373.00 9,373.00 6,993.00 6,993.00 6,993.00 6,993.00 6,993.00 6,993.00 141,052.00

CENTRO DE COSTO: 05.03 - SUBGERENCIA DE ABASTECIMIENTO

OEI.09 - FORTALECER LA GESTIÓN INSTITUCIONAL DE LA MUNICIPALIDAD METROPOLITANA DE LIMA

AEI.09.05 - GESTIÓN DE LAS EMPRESAS MUNICIPALES Y ÓRGANOS DESCENTRALIZADOS ESPECIALES EFICAZ EN LA MUNICIPALIDAD METROPOLITANA DE LIMA.

CODIGO	ACTIVIDAD OPERATIVA	UBIGEO	U.M.	PRIORIDAD	PERIODO MULTIANUAL	PROGRAMACION MENSUAL												TOTAL ANUAL				
						01	02	03	04	05	06	07	08	09	10	11	12					
	FISICO				2025	4.00	7.00	8.00	4.00	5.00	5.00	5.00	5.00	5.00	5.00	5.00	5.00	5.00	5.00	5.00	4.00	62.00
	COSTEO.S/				2025	12,078,828.00	78,828.00	78,828.00	78,828.00	78,828.00	78,828.00	78,828.00	78,828.00	78,828.00	78,828.00	78,828.00	78,828.00	78,828.00	78,828.00	78,828.00	78,827.00	12,945,935.00
	FISICO				2026	4.00	7.00	7.00	5.00	5.00	5.00	5.00	5.00	5.00	5.00	5.00	5.00	5.00	5.00	5.00	4.00	62.00
	COSTEO.S/				2026	12,078,828.00	78,828.00	78,828.00	78,828.00	78,828.00	78,828.00	78,828.00	78,828.00	78,828.00	78,828.00	78,828.00	78,828.00	78,828.00	78,828.00	78,827.00	78,827.00	12,945,935.00
	FISICO				2027	4.00	7.00	7.00	5.00	5.00	5.00	5.00	5.00	5.00	5.00	5.00	5.00	5.00	5.00	5.00	4.00	62.00
	COSTEO.S/				2027	12,078,828.00	78,828.00	78,828.00	78,828.00	78,828.00	78,828.00	78,828.00	78,828.00	78,828.00	78,828.00	78,828.00	78,828.00	78,828.00	78,827.00	78,827.00	78,827.00	12,945,935.00

CENTRO DE COSTO: 05.04 - SUBGERENCIA DE CONTABILIDAD

OEI.09 - FORTALECER LA GESTIÓN INSTITUCIONAL DE LA MUNICIPALIDAD METROPOLITANA DE LIMA

AEI.09.05 - GESTIÓN DE LAS EMPRESAS MUNICIPALES Y ÓRGANOS DESCENTRALIZADOS ESPECIALES EFICAZ EN LA MUNICIPALIDAD METROPOLITANA DE LIMA.

CODIGO	ACTIVIDAD OPERATIVA	UBIGEO	U.M.	PRIORIDAD	PERIODO MULTIANUAL	PROGRAMACION MENSUAL												TOTAL ANUAL				
						01	02	03	04	05	06	07	08	09	10	11	12					
	FISICO				2025	22.00	22.00	24.00	22.00	24.00	22.00	24.00	22.00	24.00	22.00	24.00	22.00	24.00	22.00	24.00	22.00	272.00
	COSTEO.S/				2025	167,294.00	47,294.00	47,294.00	47,294.00	47,294.00	47,294.00	47,294.00	47,294.00	47,294.00	47,294.00	47,294.00	47,294.00	47,294.00	47,294.00	47,294.00	47,294.00	687,534.00
	FISICO				2026	22.00	22.00	24.00	22.00	24.00	22.00	24.00	22.00	24.00	22.00	24.00	22.00	24.00	22.00	24.00	22.00	272.00
	COSTEO.S/				2026	167,294.00	47,294.00	47,294.00	47,294.00	47,294.00	47,294.00	47,294.00	47,294.00	47,294.00	47,294.00	47,294.00	47,294.00	47,294.00	47,294.00	47,294.00	47,294.00	687,534.00
	FISICO				2027	22.00	22.00	24.00	22.00	24.00	22.00	24.00	22.00	24.00	22.00	24.00	22.00	24.00	22.00	24.00	22.00	272.00
	COSTEO.S/				2027	167,294.00	47,294.00	47,294.00	47,294.00	47,294.00	47,294.00	47,294.00	47,294.00	47,294.00	47,294.00	47,294.00	47,294.00	47,294.00	47,294.00	47,294.00	47,294.00	687,534.00

CENTRO DE COSTO: 05.05 - SUBGERENCIA DE TESORERIA

OEI.09 - FORTALECER LA GESTIÓN INSTITUCIONAL DE LA MUNICIPALIDAD METROPOLITANA DE LIMA

AEI.09.05 - GESTIÓN DE LAS EMPRESAS MUNICIPALES Y ÓRGANOS DESCENTRALIZADOS ESPECIALES EFICAZ EN LA MUNICIPALIDAD METROPOLITANA DE LIMA.

CODIGO	ACTIVIDAD OPERATIVA	UBIGEO	U.M.	PRIORIDAD	PERIODO MULTIANUAL	PROGRAMACION MENSUAL												TOTAL ANUAL				
						01	02	03	04	05	06	07	08	09	10	11	12					
	FISICO				2025	21.00	20.00	20.00	23.00	23.00	23.00	23.00	23.00	23.00	23.00	23.00	23.00	23.00	23.00	23.00	23.00	268.00
	COSTEO.S/				2025	629,172.00	152,342.00	152,342.00	123,643.00	123,643.00	123,643.00	123,643.00	123,643.00	123,643.00	123,643.00	123,643.00	123,643.00	123,643.00	123,643.00	123,643.00	123,643.00	2,016,884.00
	FISICO				2026	21.00	20.00	20.00	23.00	23.00	23.00	23.00	23.00	23.00	23.00	23.00	23.00	23.00	23.00	23.00	23.00	268.00
	COSTEO.S/				2026	629,172.00	152,342.00	152,342.00	123,643.00	123,643.00	123,643.00	123,643.00	123,643.00	123,643.00	123,643.00	123,643.00	123,643.00	123,643.00	123,643.00	123,643.00	123,643.00	2,016,884.00
	FISICO				2027	21.00	20.00	20.00	23.00	23.00	23.00	23.00	23.00	23.00	23.00	23.00	23.00	23.00	23.00	23.00	23.00	268.00
	COSTEO.S/				2027	629,172.00	152,342.00	152,342.00	123,643.00	123,643.00	123,643.00	123,643.00	123,643.00	123,643.00	123,643.00	123,643.00	123,643.00	123,643.00	123,643.00	123,643.00	123,643.00	2,016,884.00

CENTRO DE COSTO: 05.06 - SUBGERENCIA DE EJECUCION COACTIVA

OEI.09 - FORTALECER LA GESTIÓN INSTITUCIONAL DE LA MUNICIPALIDAD METROPOLITANA DE LIMA

AEI.09.05 - GESTIÓN DE LAS EMPRESAS MUNICIPALES Y ÓRGANOS DESCENTRALIZADOS ESPECIALES EFICAZ EN LA MUNICIPALIDAD METROPOLITANA DE LIMA.

CODIGO	ACTIVIDAD OPERATIVA	UBIGEO	U.M.	PRIORIDAD	PERIODO MULTIANUAL	PROGRAMACION MENSUAL												TOTAL ANUAL				
						01	02	03	04	05	06	07	08	09	10	11	12					
	FISICO				2025	105.00	105.00	105.00	106.00	107.00	107.00	107.00	107.00	107.00	107.00	107.00	107.00	107.00	107.00	107.00	107.00	2,170.00
	COSTEO.S/				2025	32,142.00	31,142.00	31,142.00	31,142.00	31,142.00	31,142.00	31,142.00	31,142.00	31,142.00	31,142.00	31,142.00	31,142.00	31,142.00	31,142.00	31,142.00	31,142.00	374,704.00
	FISICO				2026	105.00	105.00	105.00	106.00	107.00	107.00	107.00	107.00	107.00	107.00	107.00	107.00	107.00	107.00	107.00	107.00	2,170.00
	COSTEO.S/				2026	32,142.00	31,142.00	31,142.00	31,142.00	31,142.00	31,142.00	31,142.00	31,142.00	31,142.00	31,142.00	31,142.00	31,142.00	31,142.00	31,142.00	31,142.00	31,142.00	374,704.00
	FISICO				2027	105.00	105.00	105.00	106.00	107.00	107.00	107.00	107.00	107.00	107.00	107.00	107.00	107.00	107.00	107.00	107.00	2,170.00
	COSTEO.S/				2027	32,142.00	31,142.00	31,142.00	31,142.00	31,142.00	31,142.00	31,142.00	31,142.00	31,142.00	31,142.00	31,142.00	31,142.00	31,142.00	31,142.00	31,142.00	31,142.00	374,704.00



















POI MultiAnual con Programación Física y Costeo

CODIGO	ACTIVIDAD OPERATIVA	UBIGEO	U.M.	PRIORIDAD	PERIODO MULTIANUAL	PROGRAMACION MENSUAL												TOTAL ANUAL							
						01	02	03	04	05	06	07	08	09	10	11	12								
<p>OEI.04 - GARANTIZAR EL ACCESO A LA PROTECCIÓN DE LOS SERVICIOS SOCIALES DE LA POBLACIÓN EN LA PROVINCIA DE LIMA.                      AEI.04.07 - PROGRAMAS DE ACTIVIDADES FÍSICAS, DEPORTIVAS Y RECREATIVAS PERMANENTES EN LA PROVINCIA DE LIMA.</p>																									
<p>CENTRO DE COSTO: 10.07 - ADMINISTRACION DEL PARQUE METROPOLITANO DE LA MURALLA</p>																									
AOI50023200033	GESTIÓN OPERATIVA DEL PARQUE	150101 - LIMA	ACCION	Muy Alta	2025	36.00	33.00	36.00	35.00	36.00	35.00	36.00	36.00	35.00	36.00	35.00	36.00	35.00	36.00	36.00	35.00	36.00	36.00	425.00	
						9,305.00	9,305.00	9,305.00	9,305.00	9,305.00	9,305.00	9,305.00	9,305.00	9,305.00	9,305.00	9,305.00	9,305.00	9,305.00	9,305.00	9,305.00	9,305.00	9,305.00	9,305.00	9,305.00	111,663.00
					2026	36.00	33.00	36.00	35.00	36.00	35.00	36.00	36.00	35.00	36.00	35.00	36.00	35.00	36.00	36.00	35.00	36.00	36.00	425.00	
						9,305.00	9,305.00	9,305.00	9,305.00	9,305.00	9,305.00	9,305.00	9,305.00	9,305.00	9,305.00	9,305.00	9,305.00	9,305.00	9,305.00	9,305.00	9,305.00	9,305.00	9,305.00	9,305.00	111,663.00
					2027	36.00	33.00	36.00	35.00	36.00	35.00	36.00	36.00	35.00	36.00	35.00	36.00	35.00	36.00	36.00	35.00	36.00	36.00	425.00	
						9,305.00	9,305.00	9,305.00	9,305.00	9,305.00	9,305.00	9,305.00	9,305.00	9,305.00	9,305.00	9,305.00	9,305.00	9,305.00	9,305.00	9,305.00	9,305.00	9,305.00	9,305.00	9,305.00	111,663.00
<p>CENTRO DE COSTO: 10.08 - ADMINISTRACION DEL PARQUE METROPOLITANO DEL MIGRANTE JOSE MARIA ARGUEDAS</p>																									
<p>OEI.04 - GARANTIZAR EL ACCESO A LA PROTECCIÓN DE LOS SERVICIOS SOCIALES DE LA POBLACIÓN EN LA PROVINCIA DE LIMA.                      AEI.04.07 - PROGRAMAS DE ACTIVIDADES FÍSICAS, DEPORTIVAS Y RECREATIVAS PERMANENTES EN LA PROVINCIA DE LIMA.</p>																									
<p>CENTRO DE COSTO: 10.08 - ADMINISTRACION DEL PARQUE METROPOLITANO DEL MIGRANTE JOSE MARIA ARGUEDAS</p>																									
AOI50023200034	GESTIÓN DE LAS ÁREAS VERDES	150101 - LIMA	MZ	Muy Alta	2025	32,000.00	32,000.00	32,000.00	34,000.00	34,000.00	34,000.00	34,000.00	34,000.00	34,000.00	34,000.00	34,000.00	34,000.00	34,000.00	34,000.00	34,000.00	34,000.00	34,000.00	34,000.00	410,000.00	
						9,505.00	9,505.00	9,505.00	9,505.00	9,505.00	9,505.00	9,505.00	9,505.00	9,505.00	9,505.00	9,505.00	9,505.00	9,505.00	9,505.00	9,505.00	9,505.00	9,505.00	9,505.00	9,505.00	114,062.00
					2026	32,000.00	32,000.00	32,000.00	34,000.00	34,000.00	34,000.00	34,000.00	34,000.00	34,000.00	34,000.00	34,000.00	34,000.00	34,000.00	34,000.00	34,000.00	34,000.00	34,000.00	34,000.00	410,000.00	
						9,505.00	9,505.00	9,505.00	9,505.00	9,505.00	9,505.00	9,505.00	9,505.00	9,505.00	9,505.00	9,505.00	9,505.00	9,505.00	9,505.00	9,505.00	9,505.00	9,505.00	9,505.00	9,505.00	114,062.00
					2027	32,000.00	32,000.00	32,000.00	34,000.00	34,000.00	34,000.00	34,000.00	34,000.00	34,000.00	34,000.00	34,000.00	34,000.00	34,000.00	34,000.00	34,000.00	34,000.00	34,000.00	34,000.00	410,000.00	
						9,505.00	9,505.00	9,505.00	9,505.00	9,505.00	9,505.00	9,505.00	9,505.00	9,505.00	9,505.00	9,505.00	9,505.00	9,505.00	9,505.00	9,505.00	9,505.00	9,505.00	9,505.00	9,505.00	114,062.00
AOI50023200035	GESTIÓN ADMINISTRATIVA DEL PARQUE	150101 - LIMA	ACCION	Muy Alta	2025	2.00	2.00	2.00	2.00	2.00	2.00	2.00	2.00	2.00	2.00	2.00	2.00	2.00	2.00	2.00	2.00	2.00	2.00	24.00	
						13,105.00	13,105.00	13,105.00	13,105.00	13,105.00	13,105.00	13,105.00	13,105.00	13,105.00	13,105.00	13,105.00	13,105.00	13,105.00	13,105.00	13,105.00	13,105.00	13,105.00	13,105.00	157,262.00	
					2026	2.00	2.00	2.00	2.00	2.00	2.00	2.00	2.00	2.00	2.00	2.00	2.00	2.00	2.00	2.00	2.00	2.00	2.00	24.00	
						13,105.00	13,105.00	13,105.00	13,105.00	13,105.00	13,105.00	13,105.00	13,105.00	13,105.00	13,105.00	13,105.00	13,105.00	13,105.00	13,105.00	13,105.00	13,105.00	13,105.00	13,105.00	157,262.00	
					2027	2.00	2.00	2.00	2.00	2.00	2.00	2.00	2.00	2.00	2.00	2.00	2.00	2.00	2.00	2.00	2.00	2.00	2.00	24.00	
						13,105.00	13,105.00	13,105.00	13,105.00	13,105.00	13,105.00	13,105.00	13,105.00	13,105.00	13,105.00	13,105.00	13,105.00	13,105.00	13,105.00	13,105.00	13,105.00	13,105.00	13,105.00	157,262.00	





POI MultiAnual con Programación Física y Costeo

CODIGO	ACTIVIDAD OPERATIVA	UBIGEO	U.M.	PRIORIDAD	PERIODO MULTIANUAL	PROGRAMACION MENSUAL												TOTAL ANUAL				
						01	02	03	04	05	06	07	08	09	10	11	12					
AOI50023200039	GESTIÓN OPERATIVA DEL PARQUE	150101 - LIMA	ACCION	Muy Alta	2025	36.00	33.00	36.00	35.00	36.00	35.00	36.00	36.00	35.00	36.00	35.00	36.00	36.00	425.00			
					2026	6,262.00	6,262.00	6,262.00	6,262.00	6,262.00	6,262.00	6,262.00	6,262.00	6,263.00	6,263.00	6,263.00	6,263.00	6,263.00	6,263.00	6,263.00	75,148.00	
					2027	36.00	33.00	36.00	35.00	36.00	35.00	36.00	36.00	35.00	36.00	36.00	35.00	36.00	35.00	36.00	36.00	425.00
						6,262.00	6,262.00	6,262.00	6,262.00	6,262.00	6,262.00	6,262.00	6,262.00	6,263.00	6,263.00	6,263.00	6,263.00	6,263.00	6,263.00	6,263.00	6,263.00	75,148.00
AOI50023200040	GESTIÓN DE LAS ÁREAS VERDES	150101 - LIMA	M2	Muy Alta	2025	1,540.00	1,540.00	1,540.00	1,840.00	1,840.00	1,840.00	1,840.00	1,840.00	1,840.00	1,840.00	1,840.00	2,040.00	2,040.00	21,980.00			
					2026	6,992.00	6,992.00	6,992.00	6,992.00	6,992.00	6,992.00	6,992.00	6,992.00	6,992.00	6,992.00	6,992.00	6,992.00	6,992.00	6,992.00	6,992.00	83,915.00	
					2027	1,540.00	1,540.00	1,540.00	1,840.00	1,840.00	1,840.00	1,840.00	1,840.00	1,840.00	2,040.00	2,040.00	2,040.00	2,040.00	2,040.00	2,040.00	21,980.00	
						6,992.00	6,992.00	6,992.00	6,992.00	6,992.00	6,992.00	6,992.00	6,992.00	6,992.00	6,992.00	6,992.00	6,992.00	6,992.00	6,992.00	6,992.00	6,992.00	83,915.00
AOI50023200041	GESTIÓN ADMINISTRATIVA DEL PARQUE	150101 - LIMA	ACCION	Muy Alta	2025	2.00	2.00	2.00	2.00	2.00	2.00	2.00	2.00	2.00	2.00	2.00	2.00	2.00	24.00			
					2026	8,762.00	8,762.00	8,762.00	8,762.00	8,762.00	8,762.00	8,762.00	8,762.00	8,762.00	8,762.00	8,762.00	8,762.00	8,762.00	8,762.00	8,762.00	105,148.00	
					2027	2.00	2.00	2.00	2.00	2.00	2.00	2.00	2.00	2.00	2.00	2.00	2.00	2.00	2.00	2.00	24.00	
						8,762.00	8,762.00	8,762.00	8,762.00	8,762.00	8,762.00	8,762.00	8,762.00	8,762.00	8,762.00	8,762.00	8,762.00	8,762.00	8,762.00	8,762.00	8,762.00	105,148.00



CENTRO DE COSTO: 10.10 - ADMINISTRACION DEL PARQUE METROPOLITANO LOS ANILLOS

OEI.04 - GARANTIZAR EL ACCESO A LA PROTECCIÓN DE LOS SERVICIOS SOCIALES DE LA POBLACIÓN EN LA PROVINCIA DE LIMA.

AEI.04.07 - PROGRAMAS DE ACTIVIDADES FÍSICAS; DEPORTIVAS Y RECREATIVAS PERMANENTES EN LA PROVINCIA DE LIMA

CODIGO	ACTIVIDAD OPERATIVA	UBIGEO	U.M.	PRIORIDAD	PERIODO MULTIANUAL	PROGRAMACION MENSUAL												TOTAL ANUAL				
						01	02	03	04	05	06	07	08	09	10	11	12					
AOI50023200045	GESTIÓN OPERATIVA DEL PARQUE	150101 - LIMA	ACCION	Muy Alta	2025	36.00	33.00	36.00	35.00	36.00	35.00	36.00	36.00	35.00	36.00	35.00	36.00	36.00	425.00			
					2026	45,006.00	45,006.00	45,006.00	45,006.00	45,006.00	45,006.00	45,006.00	45,006.00	45,006.00	45,006.00	45,006.00	45,006.00	45,006.00	45,006.00	45,006.00	540,072.00	
					2027	36.00	33.00	36.00	35.00	36.00	35.00	36.00	36.00	35.00	36.00	36.00	35.00	36.00	35.00	36.00	36.00	425.00
						45,006.00	45,006.00	45,006.00	45,006.00	45,006.00	45,006.00	45,006.00	45,006.00	45,006.00	45,006.00	45,006.00	45,006.00	45,006.00	45,006.00	45,006.00	45,006.00	540,072.00
AOI50023200046	GESTIÓN DE LAS ÁREAS VERDES	150101 - LIMA	M2	Muy Alta	2025	2,450.00	2,450.00	2,450.00	2,950.00	2,950.00	2,950.00	2,950.00	2,950.00	2,950.00	2,950.00	3,450.00	3,450.00	35,900.00				
					2026	11,693.00	11,693.00	11,693.00	11,693.00	11,693.00	11,693.00	11,693.00	11,693.00	11,693.00	11,693.00	11,693.00	11,693.00	11,693.00	11,693.00	11,693.00	140,333.00	
					2027	2,450.00	2,450.00	2,450.00	2,950.00	2,950.00	2,950.00	2,950.00	2,950.00	2,950.00	3,450.00	3,450.00	3,450.00	3,450.00	3,450.00	3,450.00	35,900.00	
						11,693.00	11,693.00	11,693.00	11,693.00	11,693.00	11,693.00	11,693.00	11,693.00	11,693.00	11,693.00	11,693.00	11,693.00	11,693.00	11,693.00	11,693.00	11,693.00	140,333.00
AOI50023200047	GESTIÓN ADMINISTRATIVA DEL PARQUE	150101 - LIMA	ACCION	Muy Alta	2025	2.00	2.00	2.00	2.00	2.00	2.00	2.00	2.00	2.00	2.00	2.00	2.00	2.00	24.00			
					2026	39,006.00	39,006.00	39,006.00	39,006.00	39,006.00	39,006.00	39,006.00	39,006.00	39,006.00	39,006.00	39,006.00	39,006.00	39,006.00	39,006.00	39,006.00	468,072.00	
					2027	2.00	2.00	2.00	2.00	2.00	2.00	2.00	2.00	2.00	2.00	2.00	2.00	2.00	2.00	2.00	24.00	
						39,006.00	39,006.00	39,006.00	39,006.00	39,006.00	39,006.00	39,006.00	39,006.00	39,006.00	39,006.00	39,006.00	39,006.00	39,006.00	39,006.00	39,006.00	39,006.00	468,072.00



CENTRO DE COSTO: 10.11 - ADMINISTRACION DEL PARQUE METROPOLITANO LOS SOLDADOS DEL PERU

OEI.04 - GARANTIZAR EL ACCESO A LA PROTECCIÓN DE LOS SERVICIOS SOCIALES DE LA POBLACIÓN EN LA PROVINCIA DE LIMA.

AEI.04.07 - PROGRAMAS DE ACTIVIDADES FÍSICAS; DEPORTIVAS Y RECREATIVAS PERMANENTES EN LA PROVINCIA DE LIMA

CODIGO	ACTIVIDAD OPERATIVA	UBIGEO	U.M.	PRIORIDAD	PERIODO MULTIANUAL	PROGRAMACION MENSUAL												TOTAL ANUAL			
						01	02	03	04	05	06	07	08	09	10	11	12				
AOI50023200048	GESTIÓN OPERATIVA DEL PARQUE	150101 - LIMA	ACCION	Muy Alta	2025	2.00	2.00	2.00	2.00	2.00	2.00	2.00	2.00	2.00	2.00	2.00	2.00	24.00			
					2026	138,077.00	138,077.00	138,077.00	138,077.00	138,077.00	138,077.00	138,077.00	138,077.00	138,077.00	138,077.00	138,077.00	138,077.00	138,077.00	138,077.00	138,077.00	1,656,924.00
					2027	2.00	2.00	2.00	2.00	2.00	2.00	2.00	2.00	2.00	2.00	2.00	2.00	2.00	2.00	2.00	24.00
						138,077.00	138,077.00	138,077.00	138,077.00	138,077.00	138,077.00	138,077.00	138,077.00	138,077.00	138,077.00	138,077.00	138,077.00	138,077.00	138,077.00	138,077.00	138,077.00



POI MultiAnual con Programación Física y Costeo

AEI.04.07 - PROGRAMAS DE ACTIVIDADES FÍSICAS; DEPORTIVAS Y RECREATIVAS PERMANENTES EN LA PROVINCIA DE LIMA

CODIGO	ACTIVIDAD OPERATIVA	UBIGEO	U.M.	PRIORIDAD	PERIODO MULTIANUAL	META	PROGRAMACION MENSUAL												TOTAL ANUAL					
							01	02	03	04	05	06	07	08	09	10	11	12						
AOI50023200048	GESTIÓN OPERATIVA DEL PARQUE	150101 - LIMA	ACCION	Muy Alta	2025	FISICO	36.00	33.00	36.00	35.00	36.00	36.00	35.00	36.00	36.00	35.00	36.00	36.00	35.00	36.00	36.00	425.00		
						COSTEO.S/	7,333.00	7,333.00	7,333.00	7,333.00	7,333.00	7,333.00	7,334.00	7,334.00	7,334.00	7,334.00	7,334.00	7,334.00	7,334.00	7,334.00	7,334.00	7,334.00	7,334.00	88,003.00
						FISICO	36.00	33.00	36.00	35.00	36.00	36.00	35.00	36.00	36.00	35.00	36.00	36.00	35.00	36.00	36.00	35.00	36.00	425.00
						COSTEO.S/	7,333.00	7,333.00	7,333.00	7,333.00	7,333.00	7,334.00	7,334.00	7,334.00	7,334.00	7,334.00	7,334.00	7,334.00	7,334.00	7,334.00	7,334.00	7,334.00	7,334.00	88,003.00
						FISICO	36.00	33.00	36.00	35.00	36.00	36.00	35.00	36.00	36.00	35.00	36.00	36.00	35.00	36.00	36.00	35.00	36.00	425.00
COSTEO.S/	7,333.00	7,333.00	7,333.00	7,333.00	7,333.00	7,334.00	7,334.00	7,334.00	7,334.00	7,334.00	7,334.00	7,334.00	7,334.00	7,334.00	7,334.00	7,334.00	7,334.00	7,334.00	88,003.00					
AOI50023200049	GESTIÓN DE LAS ÁREAS VERDES	150101 - LIMA	M2	Muy Alta	2025	FISICO	2,040.00	2,040.00	2,040.00	2,540.00	2,540.00	2,540.00	2,540.00	2,540.00	2,540.00	2,540.00	2,540.00	2,540.00	2,540.00	2,540.00	2,540.00	30,980.00		
						COSTEO.S/	7,538.00	7,538.00	7,538.00	7,538.00	7,538.00	7,538.00	7,540.00	7,540.00	7,540.00	7,540.00	7,540.00	7,540.00	7,540.00	7,540.00	7,540.00	7,540.00	7,540.00	90,470.00
						FISICO	2,040.00	2,040.00	2,040.00	2,540.00	2,540.00	2,540.00	2,540.00	2,540.00	2,540.00	2,540.00	2,540.00	2,540.00	2,540.00	2,540.00	2,540.00	2,540.00	2,540.00	30,980.00
						COSTEO.S/	7,538.00	7,538.00	7,538.00	7,538.00	7,538.00	7,538.00	7,540.00	7,540.00	7,540.00	7,540.00	7,540.00	7,540.00	7,540.00	7,540.00	7,540.00	7,540.00	7,540.00	90,470.00
						FISICO	2,040.00	2,040.00	2,040.00	2,540.00	2,540.00	2,540.00	2,540.00	2,540.00	2,540.00	2,540.00	2,540.00	2,540.00	2,540.00	2,540.00	2,540.00	2,540.00	2,540.00	30,980.00
COSTEO.S/	7,538.00	7,538.00	7,538.00	7,538.00	7,538.00	7,538.00	7,540.00	7,540.00	7,540.00	7,540.00	7,540.00	7,540.00	7,540.00	7,540.00	7,540.00	7,540.00	7,540.00	90,470.00						
AOI50023200050	GESTIÓN ADMINISTRATIVA DEL PARQUE	150101 - LIMA	ACCION	Muy Alta	2025	FISICO	2.00	2.00	2.00	2.00	2.00	2.00	2.00	2.00	2.00	2.00	2.00	2.00	2.00	2.00	24.00			
						COSTEO.S/	9,333.00	9,333.00	9,333.00	9,333.00	9,333.00	9,334.00	9,334.00	9,334.00	9,334.00	9,334.00	9,334.00	9,334.00	9,334.00	9,334.00	9,334.00	9,334.00	112,003.00	
						FISICO	2.00	2.00	2.00	2.00	2.00	2.00	2.00	2.00	2.00	2.00	2.00	2.00	2.00	2.00	2.00	2.00	2.00	24.00
						COSTEO.S/	9,333.00	9,333.00	9,333.00	9,333.00	9,333.00	9,334.00	9,334.00	9,334.00	9,334.00	9,334.00	9,334.00	9,334.00	9,334.00	9,334.00	9,334.00	9,334.00	9,334.00	112,003.00
						FISICO	2.00	2.00	2.00	2.00	2.00	2.00	2.00	2.00	2.00	2.00	2.00	2.00	2.00	2.00	2.00	2.00	2.00	24.00
COSTEO.S/	9,333.00	9,333.00	9,333.00	9,333.00	9,333.00	9,334.00	9,334.00	9,334.00	9,334.00	9,334.00	9,334.00	9,334.00	9,334.00	9,334.00	9,334.00	9,334.00	9,334.00	112,003.00						



CENTRO DE COSTO: 10.12 - ADMINISTRACION DEL PARQUE METROPOLITANO CORONEL MIGUEL BAQUERO

OEI.04 - GARANTIZAR EL ACCESO A LA PROTECCIÓN DE LOS SERVICIOS SOCIALES DE LA POBLACIÓN EN LA PROVINCIA DE LIMA.

AEI.04.07 - PROGRAMAS DE ACTIVIDADES FÍSICAS; DEPORTIVAS Y RECREATIVAS PERMANENTES EN LA PROVINCIA DE LIMA

CODIGO	ACTIVIDAD OPERATIVA	UBIGEO	U.M.	PRIORIDAD	PERIODO MULTIANUAL	META	PROGRAMACION MENSUAL												TOTAL ANUAL					
							01	02	03	04	05	06	07	08	09	10	11	12						
AOI50023200051	GESTIÓN OPERATIVA DEL PARQUE	150101 - LIMA	ACCION	Muy Alta	2025	FISICO	36.00	33.00	36.00	35.00	36.00	36.00	35.00	36.00	36.00	35.00	36.00	36.00	35.00	36.00	425.00			
						COSTEO.S/	8,916.00	8,916.00	8,916.00	8,916.00	8,916.00	8,916.00	8,916.00	8,916.00	8,916.00	8,916.00	8,916.00	8,916.00	8,916.00	8,916.00	8,916.00	8,916.00	106,994.00	
						FISICO	36.00	33.00	36.00	35.00	36.00	36.00	35.00	36.00	36.00	35.00	36.00	36.00	35.00	36.00	36.00	35.00	36.00	425.00
						COSTEO.S/	8,916.00	8,916.00	8,916.00	8,916.00	8,916.00	8,916.00	8,916.00	8,916.00	8,916.00	8,916.00	8,916.00	8,916.00	8,916.00	8,916.00	8,916.00	8,916.00	8,916.00	106,994.00
						FISICO	36.00	33.00	36.00	35.00	36.00	36.00	35.00	36.00	36.00	35.00	36.00	36.00	35.00	36.00	36.00	35.00	36.00	425.00
COSTEO.S/	8,916.00	8,916.00	8,916.00	8,916.00	8,916.00	8,916.00	8,916.00	8,916.00	8,916.00	8,916.00	8,916.00	8,916.00	8,916.00	8,916.00	8,916.00	8,916.00	8,916.00	106,994.00						
AOI50023200052	GESTIÓN DE LAS ÁREAS VERDES	150101 - LIMA	M2	Muy Alta	2025	FISICO	2,550.00	2,550.00	2,550.00	3,050.00	3,050.00	3,050.00	3,050.00	3,050.00	3,050.00	3,050.00	3,050.00	3,050.00	3,050.00	3,050.00	3,050.00	37,100.00		
						COSTEO.S/	8,970.00	8,970.00	8,970.00	8,970.00	8,971.00	8,971.00	8,971.00	8,971.00	8,971.00	8,971.00	8,971.00	8,971.00	8,971.00	8,971.00	8,971.00	8,971.00	107,650.00	
						FISICO	2,550.00	2,550.00	2,550.00	3,050.00	3,050.00	3,050.00	3,050.00	3,050.00	3,050.00	3,050.00	3,050.00	3,050.00	3,050.00	3,050.00	3,050.00	3,050.00	3,050.00	37,100.00
						COSTEO.S/	8,970.00	8,970.00	8,970.00	8,970.00	8,971.00	8,971.00	8,971.00	8,971.00	8,971.00	8,971.00	8,971.00	8,971.00	8,971.00	8,971.00	8,971.00	8,971.00	8,971.00	107,650.00
						FISICO	2,550.00	2,550.00	2,550.00	3,050.00	3,050.00	3,050.00	3,050.00	3,050.00	3,050.00	3,050.00	3,050.00	3,050.00	3,050.00	3,050.00	3,050.00	3,050.00	3,050.00	37,100.00
COSTEO.S/	8,970.00	8,970.00	8,970.00	8,970.00	8,971.00	8,971.00	8,971.00	8,971.00	8,971.00	8,971.00	8,971.00	8,971.00	8,971.00	8,971.00	8,971.00	8,971.00	8,971.00	107,650.00						
AOI50023200053	GESTIÓN ADMINISTRATIVA DEL PARQUE	150101 - LIMA	ACCION	Muy Alta	2025	FISICO	2.00	2.00	2.00	2.00	2.00	2.00	2.00	2.00	2.00	2.00	2.00	2.00	2.00	2.00	24.00			
						COSTEO.S/	12,916.00	12,916.00	12,916.00	12,916.00	12,916.00	12,916.00	12,916.00	12,916.00	12,916.00	12,916.00	12,916.00	12,916.00	12,916.00	12,916.00	12,916.00	12,916.00	154,993.00	
						FISICO	2.00	2.00	2.00	2.00	2.00	2.00	2.00	2.00	2.00	2.00	2.00	2.00	2.00	2.00	2.00	2.00	2.00	24.00
						COSTEO.S/	12,916.00	12,916.00	12,916.00	12,916.00	12,916.00	12,916.00	12,916.00	12,916.00	12,916.00	12,916.00	12,916.00	12,916.00	12,916.00	12,916.00	12,916.00	12,916.00	12,916.00	154,993.00
						FISICO	2.00	2.00	2.00	2.00	2.00	2.00	2.00	2.00	2.00	2.00	2.00	2.00	2.00	2.00	2.00	2.00	2.00	24.00
COSTEO.S/	12,916.00	12,916.00	12,916.00	12,916.00	12,916.00	12,916.00	12,916.00	12,916.00	12,916.00	12,916.00	12,916.00	12,916.00	12,916.00	12,916.00	12,916.00	12,916.00	12,916.00	154,993.00						



CENTRO DE COSTO: 10.13 - ADMINISTRACION DEL PARQUE METROPOLITANO UNIVERSITARIO



OEI.04 - GARANTIZAR EL ACCESO A LA PROTECCIÓN DE LOS SERVICIOS SOCIALES DE LA POBLACIÓN EN LA PROVINCIA DE LIMA.  
 AEI.04.07 - PROGRAMAS DE ACTIVIDADES FÍSICAS; DEPORTIVAS Y RECREATIVAS PERMANENTES EN LA PROVINCIA DE LIMA

CODIGO	ACTIVIDAD OPERATIVA	UBIGEO	U.M.	PRIORIDAD	PERIODO MULTIANUAL	PROGRAMACION MENSUAL												TOTAL ANUAL							
						01	02	03	04	05	06	07	08	09	10	11	12								
150101	GESTIÓN OPERATIVA DEL PARQUE	- LIMA	ACCION	Muy Alta	2025	META	36.00	33.00	36.00	35.00	36.00	35.00	36.00	36.00	35.00	36.00	36.00	35.00	36.00	36.00	425.00				
						FISICO	126,892.00	12,012.00	12,012.00	12,012.00	12,012.00	12,012.00	12,012.00	12,012.00	12,012.00	12,012.00	12,012.00	12,012.00	12,012.00	12,012.00	12,012.00	12,012.00	12,012.00	259,031.00	
						COSTEO.S/	36.00	33.00	36.00	35.00	36.00	35.00	36.00	36.00	35.00	36.00	36.00	35.00	36.00	36.00	35.00	36.00	36.00	425.00	
						COSTEO.S/	126,892.00	12,012.00	12,012.00	12,012.00	12,012.00	12,012.00	12,012.00	12,012.00	12,012.00	12,012.00	12,012.00	12,012.00	12,012.00	12,012.00	12,012.00	12,012.00	12,012.00	259,031.00	
150101	GESTIÓN DE LAS ÁREAS VERDES	- LIMA	M2	Muy Alta	2025	META	3,070.00	3,070.00	3,070.00	3,270.00	3,270.00	3,270.00	3,270.00	3,270.00	3,270.00	3,270.00	3,270.00	3,270.00	3,270.00	3,270.00	3,570.00	39,840.00			
						FISICO	14,912.00	14,913.00	14,913.00	14,913.00	14,913.00	14,913.00	14,913.00	14,913.00	14,913.00	14,913.00	14,913.00	14,913.00	14,913.00	14,913.00	14,913.00	14,913.00	14,914.00	178,961.00	
						COSTEO.S/	3,070.00	3,070.00	3,070.00	3,270.00	3,270.00	3,270.00	3,270.00	3,270.00	3,270.00	3,270.00	3,270.00	3,270.00	3,270.00	3,270.00	3,270.00	3,270.00	3,270.00	3,570.00	39,840.00
						COSTEO.S/	14,912.00	14,913.00	14,913.00	14,913.00	14,913.00	14,913.00	14,913.00	14,913.00	14,913.00	14,913.00	14,913.00	14,913.00	14,913.00	14,913.00	14,913.00	14,913.00	14,913.00	14,914.00	178,961.00
150101	GESTIÓN ADMINISTRATIVA DEL PARQUE	- LIMA	ACCION	Muy Alta	2025	META	2.00	2.00	2.00	2.00	2.00	2.00	2.00	2.00	2.00	2.00	2.00	2.00	2.00	2.00	2.00	24.00			
						FISICO	14,912.00	14,913.00	14,913.00	14,913.00	14,913.00	14,913.00	14,913.00	14,913.00	14,913.00	14,913.00	14,913.00	14,913.00	14,913.00	14,913.00	14,913.00	14,913.00	14,914.00	178,961.00	
						COSTEO.S/	2.00	2.00	2.00	2.00	2.00	2.00	2.00	2.00	2.00	2.00	2.00	2.00	2.00	2.00	2.00	2.00	2.00	24.00	
						COSTEO.S/	14,912.00	14,913.00	14,913.00	14,913.00	14,913.00	14,913.00	14,913.00	14,913.00	14,913.00	14,913.00	14,913.00	14,913.00	14,913.00	14,913.00	14,913.00	14,913.00	14,914.00	178,961.00	
150101	GESTIÓN ADMINISTRATIVA DEL PARQUE	- LIMA	ACCION	Muy Alta	2026	META	2.00	2.00	2.00	2.00	2.00	2.00	2.00	2.00	2.00	2.00	2.00	2.00	2.00	2.00	2.00	24.00			
						FISICO	14,912.00	14,913.00	14,913.00	14,913.00	14,913.00	14,913.00	14,913.00	14,913.00	14,913.00	14,913.00	14,913.00	14,913.00	14,913.00	14,913.00	14,913.00	14,913.00	14,914.00	178,961.00	
						COSTEO.S/	2.00	2.00	2.00	2.00	2.00	2.00	2.00	2.00	2.00	2.00	2.00	2.00	2.00	2.00	2.00	2.00	2.00	24.00	
						COSTEO.S/	14,912.00	14,913.00	14,913.00	14,913.00	14,913.00	14,913.00	14,913.00	14,913.00	14,913.00	14,913.00	14,913.00	14,913.00	14,913.00	14,913.00	14,913.00	14,913.00	14,914.00	178,961.00	
150101	GESTIÓN ADMINISTRATIVA DEL PARQUE	- LIMA	ACCION	Muy Alta	2027	META	2.00	2.00	2.00	2.00	2.00	2.00	2.00	2.00	2.00	2.00	2.00	2.00	2.00	2.00	2.00	24.00			
						FISICO	14,912.00	14,913.00	14,913.00	14,913.00	14,913.00	14,913.00	14,913.00	14,913.00	14,913.00	14,913.00	14,913.00	14,913.00	14,913.00	14,913.00	14,913.00	14,913.00	14,914.00	178,961.00	
						COSTEO.S/	2.00	2.00	2.00	2.00	2.00	2.00	2.00	2.00	2.00	2.00	2.00	2.00	2.00	2.00	2.00	2.00	2.00	24.00	
						COSTEO.S/	14,912.00	14,913.00	14,913.00	14,913.00	14,913.00	14,913.00	14,913.00	14,913.00	14,913.00	14,913.00	14,913.00	14,913.00	14,913.00	14,913.00	14,913.00	14,913.00	14,914.00	178,961.00	



CENTRO DE COSTO: 10.14 - ADMINISTRACION DEL PARQUE ZONAL CAHUIDE

OEI.04 - GARANTIZAR EL ACCESO A LA PROTECCIÓN DE LOS SERVICIOS SOCIALES DE LA POBLACIÓN EN LA PROVINCIA DE LIMA.  
 AEI.04.07 - PROGRAMAS DE ACTIVIDADES FÍSICAS; DEPORTIVAS Y RECREATIVAS PERMANENTES EN LA PROVINCIA DE LIMA

CODIGO	ACTIVIDAD OPERATIVA	UBIGEO	U.M.	PRIORIDAD	PERIODO MULTIANUAL	PROGRAMACION MENSUAL												TOTAL ANUAL							
						01	02	03	04	05	06	07	08	09	10	11	12								
150101	GESTIÓN OPERATIVA DEL PARQUE	- LIMA	ACCION	Muy Alta	2025	META	36.00	33.00	36.00	35.00	36.00	35.00	36.00	36.00	35.00	36.00	36.00	35.00	36.00	36.00	425.00				
						FISICO	34,571.00	26,451.00	26,451.00	26,451.00	26,451.00	26,452.00	26,452.00	26,452.00	26,452.00	26,452.00	26,452.00	26,452.00	26,452.00	26,452.00	26,452.00	26,452.00	26,452.00	325,539.00	
						FISICO	36.00	33.00	36.00	36.00	36.00	35.00	36.00	36.00	35.00	36.00	36.00	35.00	36.00	36.00	35.00	36.00	36.00	425.00	
						COSTEO.S/	34,571.00	26,451.00	26,451.00	26,451.00	26,451.00	26,452.00	26,452.00	26,452.00	26,452.00	26,452.00	26,452.00	26,452.00	26,452.00	26,452.00	26,452.00	26,452.00	26,452.00	325,539.00	
150101	GESTIÓN DE LAS ÁREAS VERDES	- LIMA	M2	Muy Alta	2025	META	132,000.00	132,000.00	132,000.00	137,000.00	137,000.00	137,000.00	137,000.00	137,000.00	137,000.00	137,000.00	137,000.00	137,000.00	137,000.00	137,000.00	142,000.00	1,649,000.00			
						FISICO	18,891.00	18,431.00	18,431.00	18,431.00	18,431.00	18,431.00	18,432.00	18,432.00	18,432.00	18,432.00	18,432.00	18,432.00	18,432.00	18,432.00	18,432.00	18,432.00	18,432.00	222,079.00	
						FISICO	132,000.00	132,000.00	132,000.00	137,000.00	137,000.00	137,000.00	137,000.00	137,000.00	137,000.00	137,000.00	137,000.00	137,000.00	137,000.00	137,000.00	137,000.00	137,000.00	137,000.00	142,000.00	1,649,000.00
						COSTEO.S/	18,891.00	18,431.00	18,431.00	18,431.00	18,431.00	18,431.00	18,432.00	18,432.00	18,432.00	18,432.00	18,432.00	18,432.00	18,432.00	18,432.00	18,432.00	18,432.00	18,432.00	18,432.00	222,079.00
150101	GESTIÓN ADMINISTRATIVA DEL PARQUE	- LIMA	ACCION	Muy Alta	2025	META	2.00	2.00	2.00	2.00	2.00	2.00	2.00	2.00	2.00	2.00	2.00	2.00	2.00	2.00	2.00	24.00			
						FISICO	18,176.00	18,176.00	18,176.00	18,176.00	18,176.00	18,176.00	18,176.00	18,176.00	18,176.00	18,176.00	18,176.00	18,176.00	18,176.00	18,176.00	18,176.00	18,176.00	18,176.00	218,119.00	
						FISICO	2.00	2.00	2.00	2.00	2.00	2.00	2.00	2.00	2.00	2.00	2.00	2.00	2.00	2.00	2.00	2.00	2.00	24.00	
						COSTEO.S/	18,176.00	18,176.00	18,176.00	18,176.00	18,176.00	18,176.00	18,176.00	18,176.00	18,176.00	18,176.00	18,176.00	18,176.00	18,176.00	18,176.00	18,176.00	18,176.00	18,176.00	218,119.00	
150101	GESTIÓN ADMINISTRATIVA DEL PARQUE	- LIMA	ACCION	Muy Alta	2026	META	2.00	2.00	2.00	2.00	2.00	2.00	2.00	2.00	2.00	2.00	2.00	2.00	2.00	2.00	24.00				
						FISICO	18,176.00	18,176.00	18,176.00	18,176.00	18,176.00	18,176.00	18,176.00	18,176.00	18,176.00	18,176.00	18,176.00	18,176.00	18,176.00	18,176.00	18,176.00	18,176.00	18,176.00	218,119.00	
						FISICO	2.00	2.00	2.00	2.00	2.00	2.00	2.00	2.00	2.00	2.00	2.00	2.00	2.00	2.00	2.00	2.00	2.00	24.00	
						COSTEO.S/	18,176.00	18,176.00	18,176.00	18,176.00	18,176.00	18,176.00	18,176.00	18,176.00	18,176.00	18,176.00	18,176.00	18,176.00	18,176.00	18,176.00	18,176.00	18,176.00	18,176.00	218,119.00	
150101	GESTIÓN ADMINISTRATIVA DEL PARQUE	- LIMA	ACCION	Muy Alta	2027	META	2.00	2.00	2.00	2.00	2.00	2.00	2.00	2.00	2.00	2.00	2.00	2.00	2.00	2.00	2.00	24.00			
						FISICO	18,176.00	18,176.00	18,176.00	18,176.00	18,176.00	18,176.00	18,176.00	18,176.00	18,176.00	18,176.00	18,176.00	18,176.00	18,176.00	18,176.00	18,176.00	18,176.00	18,176.00	218,119.00	
						FISICO	2.00	2.00	2.00	2.00	2.00	2.00	2.00	2.00	2.00	2.00	2.00	2.00	2.00	2.00	2.00	2.00	2.00	24.00	
						COSTEO.S/	18,176.00	18,176.00	18,176.00	18,176.00	18,176.00	18,176.00	18,176.00	18,176.00	18,176.00	18,176.00	18,176.00	18,176.00	18,176.00	18,176.00	18,176.00	18,176.00	18,176.00	218,119.00	

CENTRO DE COSTO: 10.15 - ADMINISTRACION DEL PARQUE ZONAL CAPAC YUPANQUI



POI MultiAnual con Programación Física y Costeo

OEI.04 - GARANTIZAR EL ACCESO A LA PROTECCIÓN DE LOS SERVICIOS SOCIALES DE LA POBLACIÓN EN LA PROVINCIA DE LIMA.  
 AEI.04.07 - PROGRAMAS DE ACTIVIDADES FÍSICAS; DEPORTIVAS Y RECREATIVAS PERMANENTES EN LA PROVINCIA DE LIMA

CODIGO	ACTIVIDAD OPERATIVA	UBIGEO	U.M.	PRIORIDAD	PERIODO MULTIANUAL	META	PROGRAMACION MENSUAL												TOTAL ANUAL						
							01	02	03	04	05	06	07	08	09	10	11	12							
AOI50023200060	GESTIÓN OPERATIVA DEL PARQUE	150101 - LIMA	ACCION	Muy Alta	2025	FISICO	36.00	33.00	36.00	35.00	36.00	35.00	36.00	36.00	35.00	36.00	36.00	35.00	36.00	36.00	425.00				
					2025	COSTEO.S/	15,628.00	15,628.00	15,628.00	15,628.00	15,628.00	15,628.00	15,628.00	15,628.00	15,628.00	15,628.00	15,628.00	15,628.00	15,628.00	15,628.00	15,628.00	15,628.00	15,628.00	187,542.00	
					2026	FISICO	36.00	33.00	36.00	35.00	36.00	35.00	36.00	36.00	35.00	36.00	36.00	35.00	36.00	36.00	35.00	36.00	36.00	425.00	
					2026	COSTEO.S/	15,628.00	15,628.00	15,628.00	15,628.00	15,628.00	15,628.00	15,628.00	15,628.00	15,628.00	15,628.00	15,628.00	15,628.00	15,628.00	15,628.00	15,628.00	15,628.00	15,628.00	15,628.00	187,542.00
AOI50023200061	GESTIÓN DE LAS ÁREAS VERDES	150101 - LIMA	M2	Muy Alta	2025	FISICO	15,340.00	15,340.00	15,340.00	15,840.00	15,840.00	15,840.00	15,840.00	15,840.00	15,840.00	15,840.00	15,840.00	15,840.00	15,840.00	15,840.00	15,840.00	190,580.00			
					2025	COSTEO.S/	15,628.00	15,628.00	15,628.00	15,628.00	15,628.00	15,628.00	15,628.00	15,628.00	15,628.00	15,628.00	15,628.00	15,628.00	15,628.00	15,628.00	15,628.00	15,628.00	15,628.00	15,628.00	187,542.00
					2026	FISICO	15,340.00	15,340.00	15,340.00	15,840.00	15,840.00	15,840.00	15,840.00	15,840.00	15,840.00	15,840.00	15,840.00	15,840.00	15,840.00	15,840.00	15,840.00	15,840.00	15,840.00	190,580.00	
					2026	COSTEO.S/	15,628.00	15,628.00	15,628.00	15,628.00	15,628.00	15,628.00	15,628.00	15,628.00	15,628.00	15,628.00	15,628.00	15,628.00	15,628.00	15,628.00	15,628.00	15,628.00	15,628.00	15,628.00	15,628.00
AOI50023200062	GESTIÓN ADMINISTRATIVA DEL PARQUE	150101 - LIMA	ACCION	Muy Alta	2025	FISICO	2.00	2.00	2.00	2.00	2.00	2.00	2.00	2.00	2.00	2.00	2.00	2.00	2.00	2.00	2.00	24.00			
					2025	COSTEO.S/	15,628.00	15,628.00	15,628.00	15,628.00	15,628.00	15,628.00	15,628.00	15,628.00	15,628.00	15,628.00	15,628.00	15,628.00	15,628.00	15,628.00	15,628.00	15,628.00	15,628.00	15,628.00	187,543.00
					2026	FISICO	2.00	2.00	2.00	2.00	2.00	2.00	2.00	2.00	2.00	2.00	2.00	2.00	2.00	2.00	2.00	2.00	2.00	24.00	
					2026	COSTEO.S/	15,628.00	15,628.00	15,628.00	15,628.00	15,628.00	15,628.00	15,628.00	15,628.00	15,628.00	15,628.00	15,628.00	15,628.00	15,628.00	15,628.00	15,628.00	15,628.00	15,628.00	15,628.00	187,543.00
AOI50023200064	GESTIÓN ADMINISTRATIVA DEL PARQUE	150101 - LIMA	ACCION	Muy Alta	2027	FISICO	2.00	2.00	2.00	2.00	2.00	2.00	2.00	2.00	2.00	2.00	2.00	2.00	2.00	2.00	2.00	24.00			
					2027	COSTEO.S/	15,628.00	15,628.00	15,628.00	15,628.00	15,628.00	15,628.00	15,628.00	15,628.00	15,628.00	15,628.00	15,628.00	15,628.00	15,628.00	15,628.00	15,628.00	15,628.00	15,628.00	15,628.00	187,543.00



CENTRO DE COSTO: 10.16 - ADMINISTRACION DEL PARQUE ZONAL FLOR DE AMANCAES

OEI.04 - GARANTIZAR EL ACCESO A LA PROTECCIÓN DE LOS SERVICIOS SOCIALES DE LA POBLACIÓN EN LA PROVINCIA DE LIMA.  
 AEI.04.07 - PROGRAMAS DE ACTIVIDADES FÍSICAS; DEPORTIVAS Y RECREATIVAS PERMANENTES EN LA PROVINCIA DE LIMA

CODIGO	ACTIVIDAD OPERATIVA	UBIGEO	U.M.	PRIORIDAD	PERIODO MULTIANUAL	META	PROGRAMACION MENSUAL												TOTAL ANUAL							
							01	02	03	04	05	06	07	08	09	10	11	12								
AOI50023200063	GESTIÓN OPERATIVA DEL PARQUE	150101 - LIMA	ACCION	Muy Alta	2025	FISICO	36.00	33.00	36.00	35.00	36.00	35.00	36.00	36.00	35.00	36.00	36.00	35.00	36.00	36.00	425.00					
					2025	COSTEO.S/	8,871.00	8,871.00	8,871.00	8,871.00	8,871.00	8,871.00	8,871.00	8,871.00	8,871.00	8,871.00	8,871.00	8,871.00	8,871.00	8,871.00	8,871.00	8,871.00	8,871.00	106,452.00		
					2026	FISICO	36.00	33.00	36.00	35.00	36.00	35.00	36.00	36.00	35.00	36.00	36.00	35.00	36.00	36.00	35.00	36.00	36.00	425.00		
					2026	COSTEO.S/	8,871.00	8,871.00	8,871.00	8,871.00	8,871.00	8,871.00	8,871.00	8,871.00	8,871.00	8,871.00	8,871.00	8,871.00	8,871.00	8,871.00	8,871.00	8,871.00	8,871.00	8,871.00	106,452.00	
AOI50023200064	GESTIÓN DE LAS ÁREAS VERDES	150101 - LIMA	M2	Muy Alta	2027	FISICO	36.00	33.00	36.00	35.00	36.00	35.00	36.00	36.00	35.00	36.00	36.00	35.00	36.00	36.00	36.00	425.00				
					2027	COSTEO.S/	8,871.00	8,871.00	8,871.00	8,871.00	8,871.00	8,871.00	8,871.00	8,871.00	8,871.00	8,871.00	8,871.00	8,871.00	8,871.00	8,871.00	8,871.00	8,871.00	8,871.00	8,871.00	106,452.00	
					2025	FISICO	17,560.00	17,560.00	17,560.00	18,060.00	18,060.00	18,060.00	18,060.00	18,060.00	18,060.00	18,060.00	18,060.00	18,060.00	18,060.00	18,060.00	18,060.00	18,060.00	18,060.00	217,220.00		
					2025	COSTEO.S/	39,570.00	39,570.00	39,570.00	39,570.00	39,570.00	39,570.00	39,570.00	39,570.00	39,570.00	39,570.00	39,570.00	39,570.00	39,570.00	39,570.00	39,570.00	39,570.00	39,570.00	39,570.00	422,851.00	
AOI50023200065	GESTIÓN ADMINISTRATIVA DEL PARQUE	150101 - LIMA	ACCION	Muy Alta	2025	FISICO	2.00	2.00	2.00	2.00	2.00	2.00	2.00	2.00	2.00	2.00	2.00	2.00	2.00	2.00	2.00	24.00				
					2025	COSTEO.S/	10,170.00	10,170.00	10,170.00	10,170.00	10,170.00	10,170.00	10,170.00	10,170.00	10,170.00	10,170.00	10,170.00	10,170.00	10,170.00	10,170.00	10,170.00	10,170.00	10,170.00	10,170.00	122,051.00	
					2026	FISICO	2.00	2.00	2.00	2.00	2.00	2.00	2.00	2.00	2.00	2.00	2.00	2.00	2.00	2.00	2.00	2.00	2.00	24.00		
					2026	COSTEO.S/	10,170.00	10,170.00	10,170.00	10,170.00	10,170.00	10,170.00	10,170.00	10,170.00	10,170.00	10,170.00	10,170.00	10,170.00	10,170.00	10,170.00	10,170.00	10,170.00	10,170.00	10,170.00	10,170.00	122,051.00
AOI50023200066	GESTIÓN ADMINISTRATIVA DEL PARQUE	150101 - LIMA	ACCION	Muy Alta	2027	FISICO	2.00	2.00	2.00	2.00	2.00	2.00	2.00	2.00	2.00	2.00	2.00	2.00	2.00	2.00	2.00	24.00				
					2027	COSTEO.S/	10,170.00	10,170.00	10,170.00	10,170.00	10,170.00	10,170.00	10,170.00	10,170.00	10,170.00	10,170.00	10,170.00	10,170.00	10,170.00	10,170.00	10,170.00	10,170.00	10,170.00	10,170.00	10,170.00	122,051.00





CENTRO DE COSTO: 10.17 - ADMINISTRACION DEL PARQUE ZONAL HUASCAR

OEI.04 - GARANTIZAR EL ACCESO A LA PROTECCIÓN DE LOS SERVICIOS SOCIALES DE LA POBLACIÓN EN LA PROVINCIA DE LIMA.

AEI.04.07 - PROGRAMAS DE ACTIVIDADES FÍSICAS; DEPORTIVAS Y RECREATIVAS PERMANENTES EN LA PROVINCIA DE LIMA

CODIGO	ACTIVIDAD OPERATIVA	UBIGEO	U.M.	PRIORIDAD	PERIODO MULTIANUAL	PROGRAMACION MENSUAL												TOTAL ANUAL							
						META	01	02	03	04	05	06	07	08	09	10	11		12						
AOI50023200066	GESTIÓN OPERATIVA DEL PARQUE	150101 - LIMA	ACCION	Muy Alta	2025	FISICO	36.00	33.00	36.00	35.00	36.00	35.00	36.00	36.00	35.00	36.00	35.00	36.00	36.00	425.00					
					2025	COSTEO.S/	42,109.00	42,109.00	42,109.00	42,109.00	42,109.00	42,109.00	42,109.00	42,109.00	42,109.00	42,109.00	42,109.00	42,109.00	42,109.00	42,109.00	42,109.00	42,109.00	42,109.00	505,312.00	
					2026	FISICO	36.00	33.00	36.00	35.00	36.00	35.00	36.00	36.00	35.00	36.00	36.00	35.00	36.00	35.00	36.00	36.00	425.00		
					2026	COSTEO.S/	42,109.00	42,109.00	42,109.00	42,109.00	42,109.00	42,109.00	42,109.00	42,109.00	42,109.00	42,109.00	42,109.00	42,109.00	42,109.00	42,109.00	42,109.00	42,109.00	42,109.00	42,109.00	505,312.00
AOI50023200067	GESTION DE LAS AREAS VERDES	150101 - LIMA	M2	Muy Alta	2025	FISICO	202,000.00	202,000.00	202,000.00	207,000.00	207,000.00	207,000.00	207,000.00	207,000.00	212,000.00	212,000.00	212,000.00	212,000.00	212,000.00	212,000.00	2,489,000.00				
					2025	COSTEO.S/	42,108.00	42,109.00	42,109.00	42,109.00	42,109.00	42,109.00	42,109.00	42,109.00	42,109.00	42,109.00	42,109.00	42,109.00	42,109.00	42,109.00	42,109.00	42,109.00	42,109.00	42,109.00	505,311.00
					2026	FISICO	202,000.00	202,000.00	202,000.00	207,000.00	207,000.00	207,000.00	207,000.00	207,000.00	212,000.00	212,000.00	212,000.00	212,000.00	212,000.00	212,000.00	212,000.00	212,000.00	2,489,000.00		
					2026	COSTEO.S/	42,108.00	42,109.00	42,109.00	42,109.00	42,109.00	42,109.00	42,109.00	42,109.00	42,109.00	42,109.00	42,109.00	42,109.00	42,109.00	42,109.00	42,109.00	42,109.00	42,109.00	42,109.00	42,109.00
AOI50023200068	GESTION DEL PARQUE	150101 - LIMA	ACCION	Muy Alta	2025	FISICO	2.00	2.00	2.00	2.00	2.00	2.00	2.00	2.00	2.00	2.00	2.00	2.00	2.00	24.00					
					2025	COSTEO.S/	42,108.00	42,109.00	42,109.00	42,109.00	42,109.00	42,109.00	42,109.00	42,109.00	42,109.00	42,109.00	42,109.00	42,109.00	42,109.00	42,109.00	42,109.00	42,109.00	42,109.00	42,109.00	505,311.00
					2026	FISICO	2.00	2.00	2.00	2.00	2.00	2.00	2.00	2.00	2.00	2.00	2.00	2.00	2.00	2.00	2.00	2.00	24.00		
					2026	COSTEO.S/	42,108.00	42,109.00	42,109.00	42,109.00	42,109.00	42,109.00	42,109.00	42,109.00	42,109.00	42,109.00	42,109.00	42,109.00	42,109.00	42,109.00	42,109.00	42,109.00	42,109.00	42,109.00	505,311.00
AOI50023200069	GESTION OPERATIVA DEL PARQUE	150101 - LIMA	ACCION	Muy Alta	2025	FISICO	2.00	2.00	2.00	2.00	2.00	2.00	2.00	2.00	2.00	2.00	2.00	2.00	2.00	24.00					
					2025	COSTEO.S/	42,108.00	42,109.00	42,109.00	42,109.00	42,109.00	42,109.00	42,109.00	42,109.00	42,109.00	42,109.00	42,109.00	42,109.00	42,109.00	42,109.00	42,109.00	42,109.00	42,109.00	42,109.00	505,311.00
					2026	FISICO	2.00	2.00	2.00	2.00	2.00	2.00	2.00	2.00	2.00	2.00	2.00	2.00	2.00	2.00	2.00	2.00	24.00		
					2026	COSTEO.S/	42,108.00	42,109.00	42,109.00	42,109.00	42,109.00	42,109.00	42,109.00	42,109.00	42,109.00	42,109.00	42,109.00	42,109.00	42,109.00	42,109.00	42,109.00	42,109.00	42,109.00	42,109.00	505,311.00



CENTRO DE COSTO: 10.18 - ADMINISTRACION DEL PARQUE ZONAL HUAYNA CAPAC

OEI.04 - GARANTIZAR EL ACCESO A LA PROTECCIÓN DE LOS SERVICIOS SOCIALES DE LA POBLACIÓN EN LA PROVINCIA DE LIMA.

AEI.04.07 - PROGRAMAS DE ACTIVIDADES FÍSICAS; DEPORTIVAS Y RECREATIVAS PERMANENTES EN LA PROVINCIA DE LIMA

CODIGO	ACTIVIDAD OPERATIVA	UBIGEO	U.M.	PRIORIDAD	PERIODO MULTIANUAL	PROGRAMACION MENSUAL												TOTAL ANUAL								
						META	01	02	03	04	05	06	07	08	09	10	11		12							
AOI50023200070	GESTION OPERATIVA DEL PARQUE	150101 - LIMA	ACCION	Muy Alta	2025	FISICO	36.00	33.00	36.00	35.00	36.00	35.00	36.00	36.00	35.00	36.00	35.00	36.00	36.00	425.00						
					2025	COSTEO.S/	42,101.00	36,051.00	50,521.00	30,351.00	26,152.00	26,152.00	26,152.00	26,152.00	26,152.00	26,152.00	26,152.00	26,152.00	26,152.00	26,152.00	26,152.00	26,152.00	368,240.00			
					2026	FISICO	36.00	33.00	36.00	35.00	36.00	35.00	36.00	36.00	35.00	36.00	36.00	35.00	36.00	35.00	36.00	36.00	425.00			
					2026	COSTEO.S/	42,101.00	36,051.00	50,521.00	30,351.00	26,152.00	26,152.00	26,152.00	26,152.00	26,152.00	26,152.00	26,152.00	26,152.00	26,152.00	26,152.00	26,152.00	26,152.00	26,152.00	26,152.00	368,240.00	
AOI50023200071	GESTION OPERATIVA DEL PARQUE	150101 - LIMA	ACCION	Muy Alta	2025	FISICO	77,000.00	76,500.00	76,500.00	79,500.00	79,500.00	79,500.00	79,500.00	79,500.00	81,500.00	81,500.00	81,500.00	81,500.00	81,500.00	81,500.00	953,500.00					
					2025	COSTEO.S/	34,751.00	25,751.00	30,641.00	25,751.00	25,751.00	25,751.00	25,751.00	25,751.00	25,751.00	25,751.00	25,751.00	25,751.00	25,751.00	25,751.00	25,751.00	25,751.00	25,751.00	25,751.00	322,909.00	
					2026	FISICO	77,000.00	76,500.00	76,500.00	79,500.00	79,500.00	79,500.00	79,500.00	79,500.00	81,500.00	81,500.00	81,500.00	81,500.00	81,500.00	81,500.00	81,500.00	81,500.00	953,500.00			
					2026	COSTEO.S/	34,751.00	25,751.00	30,641.00	25,751.00	25,751.00	25,751.00	25,751.00	25,751.00	25,751.00	25,751.00	25,751.00	25,751.00	25,751.00	25,751.00	25,751.00	25,751.00	25,751.00	25,751.00	25,751.00	322,909.00
AOI50023200072	GESTION OPERATIVA DEL PARQUE	150101 - LIMA	ACCION	Muy Alta	2025	FISICO	77,000.00	76,500.00	76,500.00	79,500.00	79,500.00	79,500.00	79,500.00	79,500.00	81,500.00	81,500.00	81,500.00	81,500.00	81,500.00	81,500.00	953,500.00					
					2025	COSTEO.S/	34,751.00	25,751.00	30,641.00	25,751.00	25,751.00	25,751.00	25,751.00	25,751.00	25,751.00	25,751.00	25,751.00	25,751.00	25,751.00	25,751.00	25,751.00	25,751.00	25,751.00	25,751.00	25,751.00	322,909.00
					2026	FISICO	77,000.00	76,500.00	76,500.00	79,500.00	79,500.00	79,500.00	79,500.00	79,500.00	81,500.00	81,500.00	81,500.00	81,500.00	81,500.00	81,500.00	81,500.00	81,500.00	953,500.00			
					2026	COSTEO.S/	34,751.00	25,751.00	30,641.00	25,751.00	25,751.00	25,751.00	25,751.00	25,751.00	25,751.00	25,751.00	25,751.00	25,751.00	25,751.00	25,751.00	25,751.00	25,751.00	25,751.00	25,751.00	25,751.00	322,909.00



CENTRO DE COSTO: 10.19 - ADMINISTRACION DEL PARQUE ZONAL HUIRACOCHA

OEI.04 - GARANTIZAR EL ACCESO A LA PROTECCIÓN DE LOS SERVICIOS SOCIALES DE LA POBLACIÓN EN LA PROVINCIA DE LIMA.

AEI.04.07 - PROGRAMAS DE ACTIVIDADES FÍSICAS; DEPORTIVAS Y RECREATIVAS PERMANENTES EN LA PROVINCIA DE LIMA

CODIGO	ACTIVIDAD OPERATIVA	UBIGEO	U.M.	PRIORIDAD	PERIODO MULTIANUAL	PROGRAMACION MENSUAL												TOTAL ANUAL				
						01	02	03	04	05	06	07	08	09	10	11	12					
AOI50023200072	GESTIÓN OPERATIVA DEL PARQUE	150101 - LIMA	ACCION	Muy Alta	2025	36.00	33.00	36.00	36.00	36.00	35.00	36.00	36.00	35.00	36.00	35.00	36.00	36.00	425.00			
					2026	41,116.00	41,117.00	41,117.00	41,117.00	41,117.00	41,117.00	41,117.00	41,118.00	41,118.00	41,118.00	41,118.00	41,118.00	41,118.00	41,118.00	41,118.00	493,408.00	
					2027	41,116.00	41,117.00	41,117.00	41,117.00	41,117.00	41,117.00	41,117.00	41,118.00	41,118.00	41,118.00	41,118.00	41,118.00	41,118.00	41,118.00	41,118.00	41,118.00	425.00
						41,116.00	41,117.00	41,117.00	41,117.00	41,117.00	41,117.00	41,117.00	41,118.00	41,118.00	41,118.00	41,118.00	41,118.00	41,118.00	41,118.00	41,118.00	41,118.00	493,408.00

AOI50023200073	GESTIÓN DE LAS ÁREAS VERDES	150101 - LIMA	M2	Muy Alta	2025	127,500.00	127,500.00	127,500.00	130,500.00	130,500.00	130,500.00	130,500.00	130,500.00	132,500.00	132,500.00	132,500.00	132,500.00	132,500.00	1,565,000.00		
					2026	41,116.00	41,117.00	41,117.00	41,117.00	41,117.00	41,117.00	41,117.00	41,118.00	41,118.00	41,118.00	41,118.00	41,118.00	41,118.00	41,118.00	41,118.00	493,408.00
					2027	41,116.00	41,117.00	41,117.00	41,117.00	41,117.00	41,117.00	41,117.00	41,118.00	41,118.00	41,118.00	41,118.00	41,118.00	41,118.00	41,118.00	41,118.00	1,565,000.00
						41,116.00	41,117.00	41,117.00	41,117.00	41,117.00	41,117.00	41,117.00	41,118.00	41,118.00	41,118.00	41,118.00	41,118.00	41,118.00	41,118.00	41,118.00	41,118.00



AOI50023200074	GESTIÓN ADMINISTRATIVA DEL PARQUE	150101 - LIMA	ACCION	Muy Alta	2025	2.00	2.00	2.00	2.00	2.00	2.00	2.00	2.00	2.00	2.00	2.00	2.00	24.00			
					2026	41,116.00	41,116.00	41,117.00	41,117.00	41,117.00	41,117.00	41,117.00	41,118.00	41,118.00	41,118.00	41,118.00	41,118.00	41,118.00	41,118.00	41,118.00	493,406.00
					2027	2.00	2.00	2.00	2.00	2.00	2.00	2.00	2.00	2.00	2.00	2.00	2.00	2.00	2.00	2.00	24.00
						2.00	2.00	2.00	2.00	2.00	2.00	2.00	2.00	2.00	2.00	2.00	2.00	2.00	2.00	2.00	2.00

CENTRO DE COSTO: 10.20 - ADMINISTRACION DEL PARQUE ZONAL LLOQUE YUPANQUI

OEI.04 - GARANTIZAR EL ACCESO A LA PROTECCIÓN DE LOS SERVICIOS SOCIALES DE LA POBLACIÓN EN LA PROVINCIA DE LIMA.

AEI.04.07 - PROGRAMAS DE ACTIVIDADES FÍSICAS; DEPORTIVAS Y RECREATIVAS PERMANENTES EN LA PROVINCIA DE LIMA

CODIGO	ACTIVIDAD OPERATIVA	UBIGEO	U.M.	PRIORIDAD	PERIODO MULTIANUAL	PROGRAMACION MENSUAL												TOTAL ANUAL			
						01	02	03	04	05	06	07	08	09	10	11	12				
AOI50023200075	GESTIÓN OPERATIVA DEL PARQUE	150101 - LIMA	ACCION	Muy Alta	2025	36.00	33.00	36.00	36.00	36.00	35.00	36.00	36.00	35.00	36.00	35.00	36.00	36.00	425.00		
					2026	43,994.00	35,432.00	42,782.00	42,782.00	42,782.00	26,732.00	26,732.00	26,732.00	26,732.00	26,732.00	26,732.00	26,732.00	26,732.00	26,732.00	26,732.00	362,800.00
					2027	36.00	33.00	36.00	36.00	36.00	35.00	36.00	36.00	35.00	36.00	35.00	36.00	35.00	36.00	36.00	425.00
						43,994.00	35,432.00	42,782.00	42,782.00	42,782.00	26,732.00	26,732.00	26,732.00	26,732.00	26,732.00	26,732.00	26,732.00	26,732.00	26,732.00	26,732.00	26,732.00

AOI50023200076	GESTIÓN DE LAS ÁREAS VERDES	150101 - LIMA	M2	Muy Alta	2025	9,450.00	9,450.00	9,450.00	9,950.00	9,950.00	9,950.00	9,950.00	9,950.00	10,450.00	10,450.00	10,450.00	10,450.00	119,900.00			
					2026	33,932.00	26,732.00	27,867.00	26,732.00	26,732.00	26,732.00	26,732.00	26,732.00	26,732.00	26,732.00	26,732.00	26,732.00	26,732.00	26,732.00	26,732.00	329,123.00
					2027	26,650.00	26,650.00	26,650.00	28,650.00	28,650.00	28,650.00	28,650.00	28,650.00	30,650.00	30,650.00	30,650.00	30,650.00	30,650.00	30,650.00	30,650.00	345,800.00
						33,932.00	26,732.00	27,867.00	26,732.00	26,732.00	26,732.00	26,732.00	26,732.00	26,732.00	26,732.00	26,732.00	26,732.00	26,732.00	26,732.00	26,732.00	26,732.00

AOI50023200077	GESTIÓN ADMINISTRATIVA DEL PARQUE	150101 - LIMA	ACCION	Muy Alta	2025	2.00	2.00	2.00	2.00	2.00	2.00	2.00	2.00	2.00	2.00	2.00	2.00	24.00			
					2026	28,832.00	35,732.00	28,832.00	28,832.00	28,832.00	28,832.00	28,832.00	28,832.00	28,832.00	28,832.00	28,832.00	28,832.00	28,832.00	28,832.00	28,832.00	352,888.00
					2027	2.00	2.00	2.00	2.00	2.00	2.00	2.00	2.00	2.00	2.00	2.00	2.00	2.00	2.00	2.00	24.00
						28,832.00	35,732.00	28,832.00	28,832.00	28,832.00	28,832.00	28,832.00	28,832.00	28,832.00	28,832.00	28,832.00	28,832.00	28,832.00	28,832.00	28,832.00	28,832.00













