

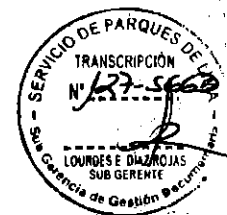

RESOLUCIÓN DE SECRETARÍA GENERAL N° 066-2022/SG

Lima, 30 MAY 2022

LA SECRETARÍA GENERAL DEL SERVICIO DE PARQUES DE LIMA  
HA EXPEDIDO LA SIGUIENTE RESOLUCIÓN



**VISTOS:** El Informe N° D000087-2022-SERPAR-LIMA-SGPM, de fecha 26 de mayo de 2022, el Memorandum N° D000400-2022-SERPAR-LIMA-GPPM, de fecha 27 de mayo de 2022, y el Informe N° D000063-2022-SERPAR-LIMA-GAJ, de fecha 30 de mayo de 2022, respecto al Plan Operativo Institucional Multianual 2023-2025 del Servicio de Parques de Lima - SERPAR LIMA; y,

**CONSIDERANDO:**

Que, el artículo 1° del Estatuto del Servicio de Parques de Lima – SERPAR LIMA aprobado con Ordenanza N° 1784-MML, señala que la entidad es un Organismo Público Descentralizado de la Municipalidad Metropolitana de Lima, con autonomía económica, técnica y administrativa;

Que, de acuerdo con lo establecido en el numeral 13.3 del artículo 13° del Decreto Legislativo N° 1440, Decreto Legislativo del Sistema Nacional de Presupuesto Público, la finalidad del Presupuesto del Sector Público está orientado al logro de resultados a favor de la población y del entorno, y se articula con los instrumentos del Sistema Nacional de Planeamiento Estratégico -SINAPLAN;

Que, el Decreto Legislativo N° 1088, Ley del Sistema Nacional de Planeamiento Estratégico y del Centro Nacional de Planeamiento Estratégico, crea y regula la organización y el funcionamiento del Sistema Nacional de Planeamiento Estratégico y del Centro Nacional de Planeamiento Estratégico-CEPLAN, orientados al desarrollo de la planificación estratégica como instrumento técnico de gobierno y gestión para el desarrollo armónico y sostenido del país, y el fortalecimiento de la gobernabilidad democrática en el marco del Estado constitucional de derecho,

Que, mediante Resolución de Presidencia de Consejo Directivo N° 033-2017/CEPLAN/PCD, del 2 de junio de 2017, se aprobó la "Guía para el Planeamiento Institucional de CEPLAN", la cual fue objeto de modificaciones por Resoluciones de Presidencia de Consejo Directivo N° 00016-2019/CEPLAN/PCD, N° 00013-2020/CEPLAN/PCD, N° 00022-2021/CEPLAN/PCD y N° 00031-2022/CEPLAN/PCD, del 25 de marzo de 2019, 30 de abril de 2020, 29 de abril de 2021 y 26 de abril de 2022, respectivamente; que establece las pautas para el Planeamiento Institucional, y permiten la elaboración y modificación del Plan Estratégico Institucional – PEI y el Plan Operativo Institucional – POI, en el marco del Ciclo de Planeamiento Estratégico;

Que, mediante Resolución de Presidencia de Consejo Directivo N° 031-2022/CEPLAN/PCD, del 25 de abril de 2022, de fecha 25 de abril de 2022, se modifica la sección 6 de la citada Guía, y establece el 20 de mayo de 2022 como plazo máximo para la aprobación del Plan Operativo Institucional (POI) Multianual 2023 – 2025;

Que, mediante Resolución de Gerencia de N° D000056-2021-MML-GMM, del 23 de febrero de 2021, se aprobó la Directiva N° 001-2021-MML-GP - "Directiva que regula el proceso de Planeamiento Operativo Institucional de la Municipalidad Metropolitana de Lima", el mismo que es de carácter corporativo; es decir, tiene alcance a todos sus Organismos Públicos Descentralizados y Empresas Municipales;





MUNICIPALIDAD DE  
**LIMA**



Que, mediante Resolución de Alcaldía N° 171-2022-MML, del 1 de abril de 2022, la Municipalidad Metropolitana de Lima aprobó su Plan Estratégico Institucional 2020 – 2025 Ampliado; y, en articulación al mismo, el Servicio de Parques de Lima, mediante Resolución de Secretaría General N° 065-2022/SG, del 26 de mayo de 2022, aprueba su Marco Estratégico 2023-2025;



Que, mediante Oficio N° D000169-2022-MML-GP, del 23 de mayo de 2022, la Gerencia de Planeamiento Corporativo de la Municipalidad Metropolitana de Lima, remite a la Secretaría General del SERPAR LIMA, la opinión favorable respecto a la propuesta del Plan Operativo Institucional Multianual 2023-2025 del Servicio de Parques de Lima - SERPAR LIMA, a fin de continuar con el proceso de aprobación mediante acto resolutorio correspondiente;

Que, mediante Memorándum N° D000400-2022-SERPAR-LIMA-GPPM, la Gerencia de Planeamiento, Presupuesto y Modernización, remite el Informe N° D000087-2022-SERPAR-LIMA-SGPM, emitido por la Subgerencia de Planeamiento y Modernización; en la que solicita aprobar el Plan Operativo Institucional Multianual 2023-2025 del Servicio de Parques de Lima - SERPAR LIMA, lo que permitirá contar con un instrumento que oriente el accionar al logro de resultados y el cumplimiento de los objetivos establecidos en el Plan Estratégico Institucional 2020 – 2025 Ampliado de la Municipalidad Metropolitana de Lima;

Que, mediante Memorándum N° D000063-2022-SERPAR-LIMA-GAJ, la Gerencia de Asesoría Jurídica emite opinión legal favorable sobre el Plan Operativo Institucional Multianual 2023-2025 del Servicio de Parques de Lima - SERPAR LIMA;

Que, el segundo párrafo del numeral 7.1 del artículo 7° del Texto Único Ordenado de la Ley N° 27444, Ley del Procedimiento Administrativo General, establece que el régimen de eficacia anticipada de los actos administrativos previsto en el artículo 17° es susceptible de ser aplicado a los actos de administración interna, siempre que no se violen normas de orden público ni afecte a terceros; en consecuencia, resulta necesario disponer la eficacia anticipada del presente acto, toda vez que, no transgrede orden normativo alguno, ni afecta derechos de los administrados;

Que, el artículo 28° del Reglamento de Organización y Funciones del Servicio de Parques de Lima – SERPAR LIMA, aprobado por Ordenanza N° 1955-MML, establece entre otros, que es función de la Subgerencia de Planeamiento y Modernización la formulación del POI;

Que, el Estatuto del SERPAR LIMA, aprobado por Ordenanza N° 1784-MML, en su artículo 17°, inciso h), establece que son funciones de la Secretaría General, como máxima autoridad administrativa, entre otros, expedir Resoluciones de Secretaría General en asuntos de su competencia;

Estando a lo expuesto, y en uso de las facultades conferidas por el Estatuto del SERPAR LIMA, aprobado por Ordenanza N° 1784-MML, conforme al Reglamento de Organización y Funciones del SERPAR LIMA, aprobado por Ordenanza N° 1955-MML; y, contando con las visaciones de la Gerencia de Planeamiento, Presupuesto y Modernización y la Gerencia de Asesoría Jurídica;

**SE RESUELVE:**

**ARTÍCULO PRIMERO.** - **APROBAR**, con eficacia anticipada al 20 de mayo de 2022, el Plan Operativo Institucional Multianual 2023-2025 del Servicio de Parques de Lima - SERPAR LIMA, el mismo que forma parte integrante de la presente Resolución.





MUNICIPALIDAD DE  
**LIMA**



**ARTÍCULO SEGUNDO.** - DISPONER, que se ponga en conocimiento de todas las Gerencias y dependencias del SERPAR LIMA, la presente Resolución y su anexo.

**ARTÍCULO TERCERO.** - DISPONER, que la Subgerencia de Sistemas y Tecnología de la Información, publique la presente Resolución y sus anexos aprobados en el Portal Web de la Institución.

**REGÍSTRESE Y COMUNÍQUESE**



Municipalidad Metropolitana de Lima

  
Cecilia Mónica Espiche Elías  
SECRETARIA GENERAL

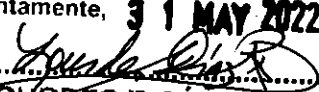
<b>SERVICIO DE PARQUES - LIMA</b> MUNICIPALIDAD METROPOLITANA DE LIMA Transcripción N° 127-5660 para conocimiento y fines cumpla con Transcribir:..... Atentamente, 31 MAY 2022  <b>LOURDES E. DÍAZ ROSAS</b> Sub Gerente de Gestión Documentaria
--

# PLAN OPERATIVO INSTITUCIONAL MULTIANUAL (POIM) 2023 - 2025

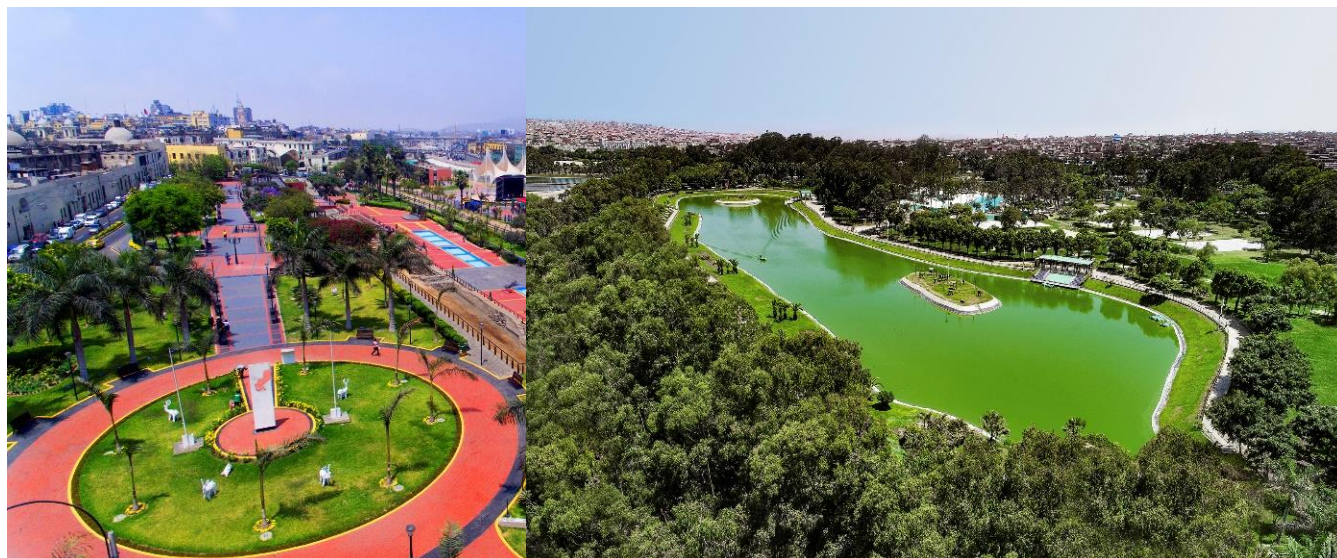

**Servicio de Parques de Lima – SERPAR LIMA**



**Gerencia de Planeamiento, Presupuesto y Modernización  
Subgerencia de Planeamiento y Modernización**

## ÍNDICE

PRESENTACIÓN .....	3
1. MARCO LEGAL.....	4
2. MISIÓN INSTITUCIONAL.....	4
3. ESTRATEGIAS INSTITUCIONALES .....	4
4. ESTRUCTURA ORGANIZACIONAL.....	5
4.1 Órganos de la Alta Dirección .....	5
4.2 Órgano de Control .....	6
4.3 Órganos de Asesoramiento .....	6
4.4 Órganos de Apoyo.....	7
4.5 Órganos de Línea.....	7
4.6 Organigrama .....	8
5. PARQUES ADMINISTRADOS POR SERPAR LIMA.....	9
6. ESTRATEGIAS INSTITUCIONALES PRIORIZADAS POR ACCIONES ESTRATÉGICAS INSTITUCIONALES DEL PEI DE LA MML.....	9
7. ANEXOS .....	11
Anexo 7.1 Formato B-4: Plan Operativo Multianual con Programación física y costeo - Año 2023-2025 (Aplicativo Ceplan).....	11



## **PRESENTACIÓN**

El Servicio de Parques de Lima – SERPAR LIMA, es un Organismo Público Descentralizado de la Municipalidad Metropolitana de Lima (MML), con personería jurídica de derecho público interno y con autonomía económica, técnica y administrativa, que tiene por función la promoción, organización, administración, desarrollo y mantenimiento de los Parques Metropolitanos, Zonales, Zoológicos y Botánicos de la Provincia de Lima con fines recreacionales, culturales, deportivos y de preservación del medio ambiente.

El Plan Operativo Institucional (POI) es el instrumento de gestión que articula el planeamiento estratégico con el presupuesto público considerando el cuadro de necesidades, y consolida las actividades orientadas al logro de los objetivos institucionales; actividades que deben encontrarse alineadas a los Objetivos Estratégicos Institucionales (OEI) y las Acciones Estratégicas Institucionales (AEI) del Plan Estratégico Institucional (PEI) del Pliego. La formulación del POI Multianual tiene la finalidad de orientar la asignación de recursos al logro de las metas prioritarias por un periodo no menor de tres (3) años, tomando en cuenta la situación económica y fiscal del país.

Ahora bien, el Plan Operativo Institucional Multianual 2023-2025 del SERPAR LIMA, se desarrolló en el marco del ciclo de planeamiento estratégico para la mejora continua y consistió en la recopilación de información sobre la programación de metas físicas y financieras de los diferentes órganos y unidades orgánicas comprendidas como centros de costo, considerando los lineamientos establecidos por el Centro Nacional de Planeamiento Estratégico (CEPLAN) en la “Guía para el Planeamiento Institucional” aprobada mediante Resolución de Presidencia de Consejo Directivo N° 033-2017- CEPLAN/PCD y sus modificatorias, y la Directiva N° 0001-2021-MML-GP “Directiva que regula el proceso de Planeamiento Operativo Institucional de la Municipalidad Metropolitana De Lima”, aprobada mediante Resolución de Gerencia Municipal N° D000056-2021-MML-GMM.

El POI Multianual 2023-2025 del SERPAR LIMA registra la priorización de cada Actividad Operativa e Inversión sobre la base de la Ruta Estratégica definida en el PEI 2020 – 2025 Ampliado de la Municipalidad Metropolitana de Lima, aprobado mediante Resolución de Alcaldía N° 171 2022-MML. Este instrumento contiene así, la programación de metas físicas y financieras por cada año, y su elaboración se ha efectuado de manera coordinada con cada centro de costo y la Subgerencia de Abastecimientos, con cuya conformidad se registró en el aplicativo CEPLAN - Versión: 1.0.2.0, las actividades operativas, las metas físicas y el costeo de cada actividad operativa, así como la vinculación de las actividades operativas del POI Multianual con las AEI y los OEI del PEI de la MML.



## **PLAN OPERATIVO INSTITUCIONAL MULTIANUAL 2023 – 2025**

### **1. MARCO LEGAL**

El ámbito de acción del SERPAR LIMA se encuentra enmarcado en los siguientes dispositivos legales:

- Ley N° 27972, Ley Orgánica de Municipalidades.
- Decreto Supremo N° 304-2012-EF, que aprobó el Texto Único Ordenado de la Ley N° 28411, Ley General de Sistema Nacional de Presupuesto.
- Decreto Legislativo N° 1088, Ley que creó el Sistema Nacional de Planeamiento Estratégico y el Centro Nacional de Planeamiento Estratégico – CEPLAN.
- Resolución de Presidencia de Consejo Directivo N° 00016-2019/CEPLAN/PCD, que aprobó la Guía para el Planeamiento Institucional de CEPLAN.
- Ordenanza N° 1784, que aprobó el Estatuto del Servicio de Parques de Lima.
- Ordenanza N° 1955, que aprobó el Reglamento de Organización y Funciones del Servicio de Parques de Lima SERPAR - LIMA.
- Resolución de Alcaldía N° 171-2022-MML, que aprobó el Plan Estratégico Institucional 2020-2025 Ampliado de la Municipalidad Metropolitana de Lima (MML).
- Resolución de Gerencia N° D000056-2021-MML-GMM que aprobó la Directiva N° 0001-2021-MML-GP “Directiva que regula el proceso de Planeamiento Operativo Institucional de la Municipalidad Metropolitana De Lima”.
- Resolución de Secretaría General N° 65-2022/SG, que aprobó el Marco Estratégico 2023 – 2025 del Servicio de Parques de Lima – SERPAR LIMA.

### **2. MISIÓN INSTITUCIONAL**

SERPAR, como organismo público descentralizado de la Municipalidad Metropolitana de Lima, es responsable de gestionar el sistema de parques zonales y metropolitanos, mediante acciones de carácter recreativo, cultural y ambiental, mejorando la calidad de vida de la población.

### **3. ESTRATEGIAS INSTITUCIONALES**

El Marco Estratégico 2023-2025 del SERPAR LIMA ha determinado ocho (08) Estrategias Institucionales, las cuales definen los resultados que la entidad espera lograr durante los próximos tres años. Dicho Marco Estratégico, está articulado a los Objetivos Estratégicos y Acciones Estratégicas Institucionales en el PEI 2020-2025 Ampliado de la MML, de acuerdo con el siguiente detalle:

**Cuadro N° 1:**  
**Marco Estratégico 2023-2025 del SERPAR LIMA**  
**articulado al PEI 2020-2025 Ampliado MML**

Plan Estratégico Institucional 2020-2025 Ampliado de la MML		Marco Estratégico 2023-2025 de Servicio de Parques de Lima - SERPAR LIMA
Objetivos Estratégicos Institucionales	Acciones Estratégicas Institucionales	Estrategia
OEI. 03. Implementar una gestión ambiental sostenible y la conservación de los ecosistemas en la provincia de Lima.	AEI. 03.03. Mejoramiento, mantenimiento y conservación permanente de áreas verdes de uso público en el Cercado de Lima y de competencia de la Municipalidad Metropolitana de Lima.	EI.01. Mantenimiento de áreas verdes permanente en los parques y bosques educativos administrados por SERPAR LIMA.
		EI.02. Plantación de árboles sostenibles en los parques y bosques educativos administrados por SERPAR LIMA y en los distritos de Lima Metropolitana.
OEI. 06. Promover la educación, deporte, recreación y salud de la población de la provincia de Lima.	AEI. 06.03. Actividades físicas, deportivas y recreativas permanentes en la provincia de Lima.	EI.03. Servicios recreativos y deportivos permanentes en los parques administrados por SERPAR LIMA.
	AEI. 06.04. Infraestructura deportiva y recreativa con mantenimiento permanente administrada por la Municipalidad Metropolitana de Lima.	EI.04. Promoción y supervisión del servicio de concesiones y eventos efectiva en los parques administrados por SERPAR LIMA.
OEI. 08. Promover la conservación del patrimonio histórico y cultural en la provincia de Lima.	AEI. 08.02. Promoción de actividades culturales permanente en la provincia de Lima.	EI.05. Acciones de mantenimiento de la infraestructura (física, sistema eléctrico, sistema sanitario, sistema de riego tecnificado) deportiva, y recreativa eficaz en los parques administrados por SERPAR LIMA.
		EI.06. Promoción de servicios culturales permanentes en los parques administrados por SERPAR LIMA.
OEI. 09. Fortalecer la gestión institucional de la Municipalidad Metropolitana de Lima.	AEI. 09.09. Gestión institucional de las Empresas Municipales y Organismos Públicos Descentralizados eficaz en la Municipalidad Metropolitana de Lima.	EI.07. Gestión institucional eficaz de SERPAR LIMA.
		EI.08. Procesos estratégicos y operativos claves tecnológicos, implementados y/o mejorados en SERPAR LIMA.

**Fuente:** Resolución de Secretaría General N° 65-2022/SG, que aprobó el Marco Estratégico 2023-2025 de SERPAR LIMA.

**Elaborado por:** Subgerencia de Planeamiento y Modernización- SERPAR LIMA

## 4. ESTRUCTURA ORGANIZACIONAL

### 4.1 Órganos de la Alta Dirección

**Consejo Directivo.** Es el órgano de mayor jerarquía de la Alta Dirección, encargado de dirigir, supervisar, reglamentar y aprobar las principales acciones desarrolladas por el SERPAR LIMA, en el marco de sus competencias. El Consejo Directivo está integrado





por un máximo de seis (6) miembros, uno de los cuales es el presidente. El Secretario General del SERPAR LIMA desempeña la función de Secretaría del Consejo Directivo, con voz, pero sin voto.

**Secretaría General.** Es el órgano de la Alta Dirección que constituye la máxima autoridad administrativa del SERPAR LIMA y ejerce como Titular de la Entidad. Es responsable de ejercer la representación de la institución, desarrollar las actividades que sean necesarias para planear, organizar, dirigir y controlar la gestión de ésta, de acuerdo con el Estatuto y aquellas actividades especiales que le encargue el Consejo Directivo.

**Subgerencia de Gestión Documentaria.** Es la unidad orgánica responsable de organizar, codificar, monitorear, tramitar, archivar la documentación interna y externa de la Institución de manera oportuna, así como apoyar administrativamente a la Alta Dirección. Depende jerárquicamente de la Secretaría General.

## 4.2 Órgano de Control

**Órgano de Control Institucional.** Es el órgano conformante del Sistema Nacional de Control, cuya finalidad es llevar a cabo el control gubernamental en la Entidad de conformidad con lo dispuesto en los artículos 6, 7 y 8 de la Ley N° 27785, promoviendo la correcta y transparente gestión de los recursos y bienes de la entidad, cautelando la legalidad y eficiencia de sus actos y operaciones; así como, el logro de sus resultados mediante la ejecución de los servicios de control (simultáneo y posterior) y servicios relacionados, con sujeción a los principios enunciados en el artículo 9 de la Ley N° 27785. Su jefe depende funcional y administrativamente de la Contraloría General de La República, sin perjuicio de ello, hace de conocimiento directamente al Titular de la Entidad sobre los requerimientos y resultados de las acciones y actividades del control, inherentes al ámbito de su competencia.

## 4.3 Órganos de Asesoramiento

**Gerencia de Asesoría Jurídica.** Es el órgano responsable de brindar asesoramiento y emitir opinión legal en asuntos normativos y jurídicos que requiere la Alta Dirección y las unidades de organización del SERPAR LIMA con el propósito de garantizar que las actuaciones realizadas por SERPAR LIMA se enmarquen dentro del ordenamiento jurídico y, a su vez, coordinar las acciones de representación y defensa de los intereses de la Entidad a nivel jurisdiccional y administrativo.

**Gerencia de Planeamiento, Presupuesto y Modernización.** Es un órgano de asesoramiento responsable de conducir y supervisar los procesos de planeamiento estratégico, presupuesto, modernización de la gestión pública, estadística, cooperación técnica, gobierno electrónico e informático y desarrollo institucional en SERPAR LIMA en el marco de lo establecido en la normativa en dichas materias.



#### 4.4 Órganos de Apoyo

**Gerencia de Administración y Finanzas.** Es el órgano responsable de proporcionar el apoyo administrativo requerido en la Institución, mediante la conducción de lo dispuesto en los Sistemas Administrativos de Gestión de Recursos Humanos, Abastecimiento, Contabilidad, Tesorería y las funciones de Control Patrimonial con la finalidad de proveer oportunamente los bienes y servicios requeridos por los usuarios.

**Gerencia de Aportes y Patrimonio Inmobiliario.** Es el órgano de apoyo responsable de velar por el cumplimiento del aporte para parques zonales que deben efectuar las personas naturales y/o jurídicas que ejecuten habilitaciones urbanas, sub divisiones de lotes, edificaciones multifamiliares, quintas y conjuntos residenciales en el ámbito de Lima Metropolitana, a través de la redención en dinero y/o recepción de terrenos.

**Gerencia de Comunicaciones e Imagen Institucional.** Es el órgano de apoyo responsable de conducir la comunicación pública e imagen institucional del SERPAR LIMA, con el propósito de fortalecer el posicionamiento de este en todas las líneas de comunicación: televisión, radio, redes sociales, medios impresos y vía pública.

#### 4.5 Órganos de Línea

**Gerencia de Áreas Verdes.** Es el órgano de línea responsable de contribuir al mantenimiento de las áreas verdes de los parques administrados por SERPAR LIMA y aquellas áreas en convenio, así como de promover la adecuada capacitación del recurso humano encargado de mantener y/o incrementar las áreas verdes.

**Gerencia de Parques Zonales y Metropolitanos.** Es el órgano de línea responsable de administrar de los Parques Zonales y Metropolitanos a cargo del SERPAR LIMA, así como de los parques públicos y áreas de recreación bajo jurisdicción metropolitana que administre por convenio. Asimismo, propone las estrategias orientadas a identificar, mejorar y optimizar la infraestructura, equipamiento y servicios de los parques zonales y metropolitanos, para la ampliación, promoción y desarrollo sostenible de las áreas verdes en la ciudad de Lima.

**Gerencia de Proyectos.** Es el órgano de línea responsable de identificar, formular, ejecutar, supervisar y evaluar los estudios y proyectos para el desarrollo de infraestructura que corresponde al ámbito del SERPAR LIMA de conformidad con lo establecido en el Sistema de Inversión Pública, así como efectuar el mantenimiento técnico de la infraestructura física y sanitaria, sistemas eléctricos y de riego tecnificado, así como el equipamiento utilizado en los parques zonales y metropolitanos del SERPAR LIMA.

## 4.6 Organigrama

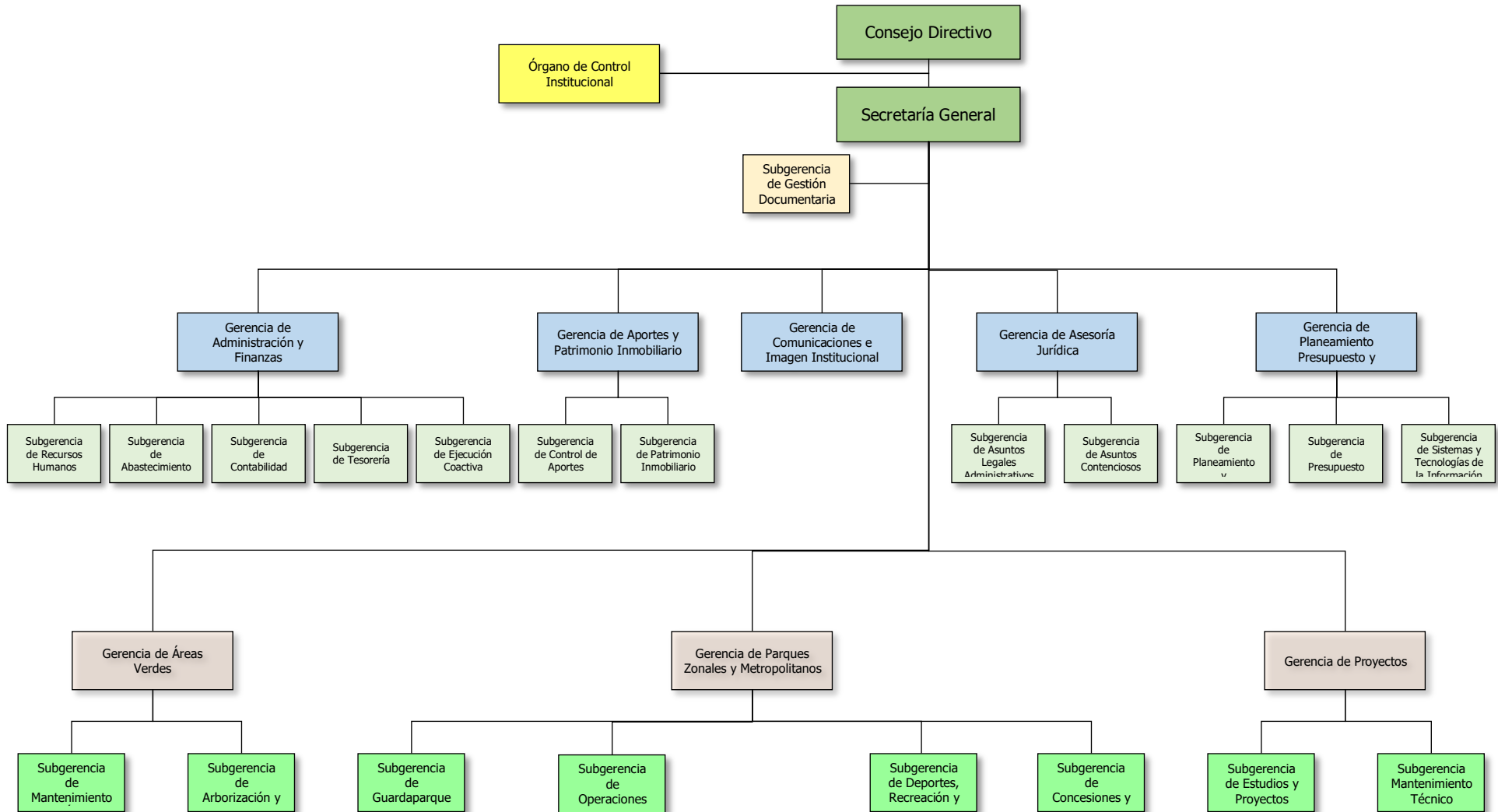



## 5. PARQUES ADMINISTRADOS POR SERPAR LIMA

SERPAR LIMA tiene bajo su administración los espacios recreacionales siguientes:

### Parques Zonales

- Parque Sinchi Roca (Comas)
- Parque Huáscar (Villa El Salvador)
- Parque Manco Cápac (Carabaylo)
- Parque Lloque Yupanqui (Los Olivos)
- Parque Cápac Yupanqui (Rímac)
- Parque Cahuide (Ate Vitarte)
- Parque Santa Rosa (Santa Rosa)
- Parque Huayna Cápac (San Juan de Miraflores)
- Parque Huiracocha (San Juan de Lurigancho)
- Parque Zonal San Pedro (Ancón)
- Parque Flor de Amancaes (Villa María del Triunfo)



### Parques Metropolitanos

- Parque de los Anillos (Ate Vitarte)
- Parque Universitario (Cercado de Lima)
- Parque de la Muralla (Cercado de Lima)
- Parque Los Soldados del Perú (Cercado de Lima)
- Parque Alameda Las Malvinas (Cercado de Lima)
- Parque Coronel Miguel Baquero (Cercado de Lima)
- Parque del Migrante “José María Arguedas” (La Victoria)
- Parque Alameda Salvador Allende (San Juan de Miraflores)



## 6. ESTRATEGIAS INSTITUCIONALES PRIORIZADAS POR ACCIONES ESTRATÉGICAS INSTITUCIONALES DEL PEI DE LA MML

El Marco Estratégico 2023-2025 del SERPAR LIMA, define ocho (8) Estrategias Institucionales (EI); las cuales, están articuladas a las Acciones Estratégicas Institucionales (AEI) y Objetivos Estratégicos Institucionales (OEI) del PEI 2020-2025 Ampliado de la MML, de acuerdo con el siguiente detalle:

**Cuadro N°2: Estrategias Institucionales Priorizadas Por Acciones Estratégicas Institucionales del PEI de la MML**

Acciones Estratégicas Institucionales		Prioridad	Estrategia Institucional		Nombre del Indicador	Valor Actual	Logros Esperados en el Periodo del Marco Estratégico				Unidad Orgánica responsable del Indicador
Código	Descripción		Código	Descripción		Valor Actual	Año	2023	2024	2025	
AEI. 03.03	Mejoramiento, mantenimiento y conservación permanente de áreas verdes de uso público en el Cercado de Lima y de competencia de la Municipalidad Metropolitana de Lima.	1	EI.01	Mantenimiento de áreas verdes permanente en los parques y bosques educativos administrados por SERPAR LIMA.	Porcentaje de cumplimiento del plan de mantenimiento de áreas verdes en los parques y bosques educativos administrados por SERPAR LIMA.	92%	2021	94%	96%	98%	GAV
		2	EI.02	Plantación de árboles sostenibles en los parques y bosques educativos administrados por SERPAR LIMA y en los distritos de Lima Metropolitana.	Número de árboles plantados en los parques y bosques educativos administrados por SERPAR LIMA y en los distritos de Lima Metropolitana.	160,068	2021	210,068	235,068	260,068	GAV
AEI. 06.03	Actividades físicas, deportivas y recreativas permanentes en la provincia de Lima.	1	EI.03	Servicios recreativos y deportivos permanentes en los parques administrados por SERPAR LIMA.	Tasa de variación de participantes por servicios deportivos en los parques administrados por SERPAR LIMA.	-73%	2021	-65%	-60%	-55%	SGDRC
		2	EI.04	Promoción y supervisión del servicio de concesiones y eventos efectiva en los parques administrados por SERPAR LIMA.	Tasa de variación de ingresos por concesiones y eventos.	-47%	2021	-40%	-35%	-30%	SGCE
AEI. 06.04	Infraestructura deportiva y recreativa con mantenimiento permanente administrada por la Municipalidad Metropolitana de Lima	1	EI.05	Acciones de mantenimiento de la infraestructura (física, sistema eléctrico, sistema sanitario, sistema de riego tecnificado) deportiva, y recreativa eficaz en los parques administrados por SERPAR LIMA.	Porcentaje de mantenimiento de infraestructura deportiva y recreativa en los parques administrados por SERPAR LIMA.	33%	2021	45%	55%	65%	SGMT
AEI. 08.02	Promoción de actividades culturales permanente en la provincia de Lima.	1	EI.06	Promoción de servicios culturales permanentes en los parques administrados por SERPAR LIMA.	Tasa de variación de participantes por servicios culturales en los parques administrados por SERPAR LIMA.	-23%	2021	-15%	-10%	-5%	SGDRC
AEI. 09.09	Gestión institucional de las Empresas Municipales y Organismos Públicos Descentralizados eficaz en la Municipalidad Metropolitana de Lima.	1	EI.07	Gestión institucional eficaz de SERPAR LIMA.	Porcentaje de cumplimiento del Plan Operativo Institucional de SERPAR LIMA	89%	2021	92%	94%	96%	GPPM
		2	EI.08	Procesos estratégicos y operativos tecnológicos, implementados y/o mejorados en SERPAR LIMA.	Porcentaje de procesos estratégicos y operativos tecnológicos - implementados y/o mejorados en SERPAR LIMA.	33%	2021	40%	45%	50%	SGSTI

Elaborado por: Subgerencia de Planeamiento y Modernización



## **7. ANEXOS**

### **Anexo 7.1**

#### **Formato B-4: Plan Operativo Multianual con Programación física y costeo - Año 2023-2025 (Aplicativo Ceplan)**

Anexo B-4  
**PLAN OPERATIVO INSTITUCIONAL MULTIANUAL CON PROGRAMACIÓN FÍSICA Y COSTEO (Aprobado)**  
 Año : 2023 - 2025

Periodo POI Multianual 2023 - 2025  
 Nivel de Gobierno P - ENTIDADES DE TRATAMIENTO EMPRESARIAL  
 Sector 00 - ETEs  
 Pliego 000 - ETEs  
 Unidad Ejecutora 500232 - SERVICIO DE PARQUES DE LIMA

CENTRO DE COSTO: 01.01 - SECRETARIA GENERAL

OEI.09 - FORTALECER LA GESTIÓN INSTITUCIONAL DE LA MUNICIPALIDAD METROPOLITANA DE LIMA

AEI.09.09 - GESTIÓN INSTITUCIONAL DE LAS EMPRESAS MUNICIPALES Y ORGANISMOS PÚBLICOS DESCENTRALIZADOS EFICAZ EN LA MUNICIPALIDAD METROPOLITANA DE LIMA.

CODIGO	ACTIVIDAD OPERATIVA	UBIGEO	U.M.	PRIORIDAD	PERIODO MULTIANUAL	PROGRAMACION MENSUAL												TOTAL ANUAL					
						META	01	02	03	04	05	06	07	08	09	10	11		12				
AOI50023200001	APROBACIÓN DE POLÍTICAS INSTITUCIONALES	150101 - LIMA	ACCION	Muy Alta	2023	FISICO	1.00	1.00	1.00	1.00	1.00	1.00	1.00	1.00	1.00	1.00	1.00	1.00	1.00	12.00			
						COSTEO S/	14,657.00	14,658.00	14,658.00	14,658.00	14,658.00	14,658.00	14,658.00	14,658.00	14,658.00	14,658.00	14,658.00	14,658.00	14,658.00	14,658.00	14,658.00	175,895.00	
					2024	FISICO	1.00	1.00	1.00	1.00	1.00	1.00	1.00	1.00	1.00	1.00	1.00	1.00	1.00	1.00	1.00	1.00	12.00
						COSTEO S/	14,657.00	14,658.00	14,658.00	14,658.00	14,658.00	14,658.00	14,658.00	14,658.00	14,658.00	14,658.00	14,658.00	14,658.00	14,658.00	14,658.00	14,658.00	14,658.00	175,895.00
					2025	FISICO	1.00	1.00	1.00	1.00	1.00	1.00	1.00	1.00	1.00	1.00	1.00	1.00	1.00	1.00	1.00	1.00	12.00
						COSTEO S/	14,657.00	14,658.00	14,658.00	14,658.00	14,658.00	14,658.00	14,658.00	14,658.00	14,658.00	14,658.00	14,658.00	14,658.00	14,658.00	14,658.00	14,658.00	14,658.00	175,895.00
AOI50023200002	CONDUCCIÓN DE GESTIÓN INSTITUCIONAL	150101 - LIMA	ACCION	Muy Alta	2023	FISICO	1.00	1.00	1.00	1.00	1.00	1.00	1.00	1.00	1.00	1.00	1.00	1.00	1.00	12.00			
						COSTEO S/	14,657.00	14,657.00	14,658.00	14,658.00	14,658.00	14,658.00	14,658.00	14,658.00	14,658.00	14,658.00	14,658.00	14,658.00	14,658.00	14,658.00	175,894.00		
					2024	FISICO	1.00	1.00	1.00	1.00	1.00	1.00	1.00	1.00	1.00	1.00	1.00	1.00	1.00	1.00	1.00	12.00	
						COSTEO S/	14,657.00	14,657.00	14,658.00	14,658.00	14,658.00	14,658.00	14,658.00	14,658.00	14,658.00	14,658.00	14,658.00	14,658.00	14,658.00	14,658.00	14,658.00	175,894.00	
					2025	FISICO	1.00	1.00	1.00	1.00	1.00	1.00	1.00	1.00	1.00	1.00	1.00	1.00	1.00	1.00	1.00	1.00	12.00
						COSTEO S/	14,657.00	14,657.00	14,658.00	14,658.00	14,658.00	14,658.00	14,658.00	14,658.00	14,658.00	14,658.00	14,658.00	14,658.00	14,658.00	14,658.00	14,658.00	175,894.00	

CENTRO DE COSTO: 01.02 - SUBGERENCIA DE GESTION DOCUMENTARIA

OEI.09 - FORTALECER LA GESTIÓN INSTITUCIONAL DE LA MUNICIPALIDAD METROPOLITANA DE LIMA

AEI.09.09 - GESTIÓN INSTITUCIONAL DE LAS EMPRESAS MUNICIPALES Y ORGANISMOS PÚBLICOS DESCENTRALIZADOS EFICAZ EN LA MUNICIPALIDAD METROPOLITANA DE LIMA.

CODIGO	ACTIVIDAD OPERATIVA	UBIGEO	U.M.	PRIORIDAD	PERIODO MULTIANUAL	PROGRAMACION MENSUAL												TOTAL ANUAL					
						META	01	02	03	04	05	06	07	08	09	10	11		12				
AOI50023200003	GESTIÓN DE TRÁMITE DOCUMENTARIO Y ATENCIÓN AL USUARIO	150101 - LIMA	ACCION	Muy Alta	2023	FISICO	3.00	3.00	3.00	3.00	3.00	3.00	3.00	3.00	3.00	3.00	3.00	3.00	3.00	36.00			
						COSTEO S/	18,713.00	18,713.00	18,713.00	18,713.00	18,714.00	18,714.00	18,714.00	18,714.00	18,714.00	18,714.00	18,714.00	18,714.00	18,714.00	18,714.00	224,564.00		
					2024	FISICO	3.00	3.00	3.00	3.00	3.00	3.00	3.00	3.00	3.00	3.00	3.00	3.00	3.00	3.00	3.00	36.00	
						COSTEO S/	18,713.00	18,713.00	18,713.00	18,713.00	18,714.00	18,714.00	18,714.00	18,714.00	18,714.00	18,714.00	18,714.00	18,714.00	18,714.00	18,714.00	18,714.00	224,564.00	
					2025	FISICO	3.00	3.00	3.00	3.00	3.00	3.00	3.00	3.00	3.00	3.00	3.00	3.00	3.00	3.00	3.00	3.00	36.00
						COSTEO S/	18,713.00	18,713.00	18,713.00	18,713.00	18,714.00	18,714.00	18,714.00	18,714.00	18,714.00	18,714.00	18,714.00	18,714.00	18,714.00	18,714.00	18,714.00	224,564.00	

CODIGO	ACTIVIDAD OPERATIVA	UBIGEO	U.M.	PRIORIDAD	PERIODO MULTIANUAL		PROGRAMACION MENSUAL												TOTAL ANUAL				
							META	01	02	03	04	05	06	07	08	09	10	11		12			
AOI50023200004	GESTIÓN DEL ARCHIVO CENTRAL	150101 - LIMA	ACCION	Muy Alta	2023	FISICO	2.00	2.00	2.00	3.00	3.00	3.00	3.00	3.00	3.00	3.00	3.00	3.00	2.00	32.00			
						COSTEO S/	19,713.00	19,713.00	19,713.00	19,713.00	19,714.00	19,714.00	19,714.00	19,714.00	19,714.00	19,714.00	19,714.00	19,714.00	19,714.00	19,714.00	19,714.00	19,714.00	236,564.00
					2024	FISICO	2.00	2.00	2.00	3.00	3.00	3.00	3.00	3.00	3.00	2.00	2.00	2.00	2.00	2.00	2.00	2.00	29.00
						COSTEO S/	19,713.00	19,713.00	19,713.00	19,713.00	19,714.00	19,714.00	19,714.00	19,714.00	19,714.00	19,714.00	19,714.00	19,714.00	19,714.00	19,714.00	19,714.00	19,714.00	236,564.00
					2025	FISICO	2.00	2.00	2.00	3.00	3.00	3.00	3.00	3.00	3.00	3.00	3.00	3.00	3.00	3.00	3.00	2.00	32.00
						COSTEO S/	19,713.00	19,713.00	19,713.00	19,713.00	19,714.00	19,714.00	19,714.00	19,714.00	19,714.00	19,714.00	19,714.00	19,714.00	19,714.00	19,714.00	19,714.00	19,714.00	236,564.00

## CENTRO DE COSTO: 02.01 - ORGANO DE CONTROL INSTITUCIONAL

## OEI.09 - FORTALECER LA GESTIÓN INSTITUCIONAL DE LA MUNICIPALIDAD METROPOLITANA DE LIMA

## AEI.09.09 - GESTIÓN INSTITUCIONAL DE LAS EMPRESAS MUNICIPALES Y ORGANISMOS PÚBLICOS DESCENTRALIZADOS EFICAZ EN LA MUNICIPALIDAD METROPOLITANA DE LIMA.

CODIGO	ACTIVIDAD OPERATIVA	UBIGEO	U.M.	PRIORIDAD	PERIODO MULTIANUAL		PROGRAMACION MENSUAL												TOTAL ANUAL		
							META	01	02	03	04	05	06	07	08	09	10	11		12	
AOI50023200005	GESTIÓN DEL CONTROL INSTITUCIONAL	150101 - LIMA	ACCION	Muy Alta	2023	FISICO	4.00	2.00	7.00	4.00	4.00	5.00	4.00	5.00	6.00	2.00	5.00	4.00	52.00		
						COSTEO S/	31,137.00	33,638.00	31,138.00	31,138.00	31,138.00	31,138.00	31,138.00	31,138.00	31,138.00	31,138.00	31,138.00	31,138.00	31,138.00	31,138.00	31,138.00
					2024	FISICO	4.00	2.00	7.00	4.00	4.00	5.00	4.00	5.00	6.00	2.00	5.00	4.00	5.00	4.00	52.00
						COSTEO S/	31,137.00	33,638.00	31,138.00	31,138.00	31,138.00	31,138.00	31,138.00	31,138.00	31,138.00	31,138.00	31,138.00	31,138.00	31,138.00	31,138.00	31,138.00
					2025	FISICO	4.00	2.00	7.00	4.00	4.00	5.00	4.00	5.00	6.00	2.00	5.00	4.00	5.00	4.00	52.00
						COSTEO S/	31,137.00	33,638.00	31,138.00	31,138.00	31,138.00	31,138.00	31,138.00	31,138.00	31,138.00	31,138.00	31,138.00	31,138.00	31,138.00	31,138.00	31,138.00

## CENTRO DE COSTO: 03.01 - GERENCIA DE ASESORIA JURIDICA

## OEI.09 - FORTALECER LA GESTIÓN INSTITUCIONAL DE LA MUNICIPALIDAD METROPOLITANA DE LIMA

## AEI.09.09 - GESTIÓN INSTITUCIONAL DE LAS EMPRESAS MUNICIPALES Y ORGANISMOS PÚBLICOS DESCENTRALIZADOS EFICAZ EN LA MUNICIPALIDAD METROPOLITANA DE LIMA.

CODIGO	ACTIVIDAD OPERATIVA	UBIGEO	U.M.	PRIORIDAD	PERIODO MULTIANUAL		PROGRAMACION MENSUAL												TOTAL ANUAL			
							META	01	02	03	04	05	06	07	08	09	10	11		12		
AOI50023200006	DEFENSA JURÍDICA INSTITUCIONAL	150101 - LIMA	ACCION	Muy Alta	2023	FISICO	4.00	4.00	4.00	4.00	4.00	4.00	4.00	4.00	4.00	4.00	4.00	4.00	48.00			
						COSTEO S/	23,500.00	23,500.00	23,500.00	23,500.00	23,500.00	23,500.00	23,500.00	23,500.00	23,500.00	23,500.00	23,500.00	23,500.00	23,500.00	23,500.00	282,000.00	
					2024	FISICO	4.00	4.00	4.00	4.00	4.00	4.00	4.00	4.00	4.00	4.00	4.00	4.00	4.00	4.00	4.00	48.00
						COSTEO S/	23,500.00	23,500.00	23,500.00	23,500.00	23,500.00	23,500.00	23,500.00	23,500.00	23,500.00	23,500.00	23,500.00	23,500.00	23,500.00	23,500.00	23,500.00	282,000.00
					2025	FISICO	4.00	4.00	4.00	4.00	4.00	4.00	4.00	4.00	4.00	4.00	4.00	4.00	4.00	4.00	4.00	48.00
						COSTEO S/	23,500.00	23,500.00	23,500.00	23,500.00	23,500.00	23,500.00	23,500.00	23,500.00	23,500.00	23,500.00	23,500.00	23,500.00	23,500.00	23,500.00	23,500.00	282,000.00

AOI50023200007	ASESORAMIENTO LEGAL ADMINISTRATIVO	150101 - LIMA	ACCION	Muy Alta	2023	FISICO	2.00	2.00	2.00	2.00	2.00	2.00	2.00	2.00	2.00	2.00	2.00	24.00			
						COSTEO S/	11,500.00	11,500.00	11,500.00	11,500.00	11,500.00	11,500.00	11,500.00	11,500.00	11,500.00	11,500.00	11,500.00	11,500.00	11,500.00	138,000.00	
					2024	FISICO	2.00	2.00	2.00	2.00	2.00	2.00	2.00	2.00	2.00	2.00	2.00	2.00	2.00	2.00	24.00
						COSTEO S/	11,500.00	11,500.00	11,500.00	11,500.00	11,500.00	11,500.00	11,500.00	11,500.00	11,500.00	11,500.00	11,500.00	11,500.00	11,500.00	11,500.00	138,000.00
					2025	FISICO	2.00	2.00	2.00	2.00	2.00	2.00	2.00	2.00	2.00	2.00	2.00	2.00	2.00	2.00	24.00
						COSTEO S/	11,500.00	11,500.00	11,500.00	11,500.00	11,500.00	11,500.00	11,500.00	11,500.00	11,500.00	11,500.00	11,500.00	11,500.00	11,500.00	11,500.00	138,000.00

## CENTRO DE COSTO: 04.01 - GERENCIA DE PLANEAMIENTO, PRESUPUESTO Y MODERNIZACION



OEI.09 - FORTALECER LA GESTIÓN INSTITUCIONAL DE LA MUNICIPALIDAD METROPOLITANA DE LIMA																									
AEI.09.09 - GESTIÓN INSTITUCIONAL DE LAS EMPRESAS MUNICIPALES Y ORGANISMOS PÚBLICOS DESCENTRALIZADOS EFICAZ EN LA MUNICIPALIDAD METROPOLITANA DE LIMA.																									
CODIGO	ACTIVIDAD OPERATIVA	UBIGEO	U.M.	PRIORIDAD	PERIODO MULTIANUAL	PROGRAMACION MENSUAL												TOTAL ANUAL							
						META	01	02	03	04	05	06	07	08	09	10	11		12						
AOI50023200008	GESTIÓN DEL PLANEAMIENTO, MODERNIZACIÓN Y COOPERACIÓN TÉCNICA	150101 - LIMA	ACCION	Muy Alta	2023	FISICO	3.00	3.00	5.00	4.00	3.00	5.00	3.00	3.00	5.00	3.00	3.00	5.00	45.00						
						COSTEO S/	18,197.00	18,197.00	18,197.00	18,197.00	18,197.00	18,197.00	18,197.00	18,197.00	18,197.00	18,198.00	18,198.00	18,198.00	18,198.00	218,368.00					
					2024	FISICO	3.00	3.00	5.00	4.00	3.00	5.00	3.00	3.00	5.00	3.00	3.00	5.00	45.00						
						COSTEO S/	38,161.00	38,161.00	38,161.00	38,161.00	38,161.00	38,161.00	38,161.00	38,161.00	38,161.00	38,162.00	38,163.00	38,163.00	38,163.00	457,939.00					
					2025	FISICO	3.00	3.00	5.00	4.00	3.00	5.00	3.00	3.00	5.00	3.00	3.00	5.00	45.00						
						COSTEO S/	38,161.00	38,161.00	38,161.00	38,161.00	38,161.00	38,161.00	38,161.00	38,161.00	38,162.00	38,163.00	38,163.00	38,163.00	457,939.00						
					AOI50023200009	GESTIÓN DEL PRESUPUESTO INSTITUCIONAL	150101 - LIMA	ACCION	Muy Alta	2023	FISICO	3.00	3.00	3.00	6.00	2.00	2.00	3.00	5.00	2.00	5.00	2.00	3.00	39.00	
											COSTEO S/	13,697.00	13,697.00	113,697.00	13,697.00	13,697.00	113,697.00	13,697.00	13,697.00	13,697.00	113,697.00	13,698.00	13,698.00	113,698.00	564,367.00
2024	FISICO	3.00	3.00	3.00						6.00	2.00	2.00	3.00	5.00	2.00	5.00	2.00	3.00	39.00						
	COSTEO S/	13,697.00	13,697.00	113,697.00						13,697.00	13,697.00	113,697.00	13,697.00	13,697.00	13,697.00	13,697.00	13,698.00	13,698.00	113,698.00	564,367.00					
2025	FISICO	3.00	3.00	3.00						6.00	2.00	2.00	3.00	5.00	2.00	5.00	2.00	3.00	39.00						
	COSTEO S/	13,697.00	13,697.00	113,697.00						13,697.00	13,697.00	113,697.00	13,697.00	13,697.00	13,697.00	13,697.00	13,698.00	13,698.00	113,698.00	564,367.00					
CENTRO DE COSTO: 04.02 - SUBGERENCIA DE SISTEMAS Y TECNOLOGIAS DE LA INFORMACION																									
OEI.09 - FORTALECER LA GESTIÓN INSTITUCIONAL DE LA MUNICIPALIDAD METROPOLITANA DE LIMA																									
AEI.09.09 - GESTIÓN INSTITUCIONAL DE LAS EMPRESAS MUNICIPALES Y ORGANISMOS PÚBLICOS DESCENTRALIZADOS EFICAZ EN LA MUNICIPALIDAD METROPOLITANA DE LIMA.																									
CODIGO	ACTIVIDAD OPERATIVA	UBIGEO	U.M.	PRIORIDAD	PERIODO MULTIANUAL	PROGRAMACION MENSUAL												TOTAL ANUAL							
						META	01	02	03	04	05	06	07	08	09	10	11		12						
AOI50023200010	GESTIÓN DE LOS SISTEMAS Y TECNOLOGÍAS DE LA INFORMACIÓN INSTITUCIONAL	150101 - LIMA	ACCION	Muy Alta	2023	FISICO	6.00	5.00	6.00	5.00	6.00	5.00	6.00	5.00	6.00	5.00	6.00	5.00	66.00						
						COSTEO S/	32,122.00	55,456.00	32,122.00	32,122.00	55,455.00	32,122.00	32,122.00	32,122.00	32,122.00	32,123.00	32,123.00	32,123.00	32,123.00	432,135.00					
					2024	FISICO	6.00	5.00	6.00	5.00	6.00	5.00	6.00	5.00	6.00	5.00	6.00	5.00	66.00						
						COSTEO S/	32,122.00	55,456.00	32,122.00	32,122.00	55,455.00	32,122.00	32,122.00	32,122.00	32,122.00	32,123.00	32,123.00	32,123.00	32,123.00	432,135.00					
					2025	FISICO	6.00	5.00	6.00	5.00	6.00	5.00	6.00	5.00	6.00	5.00	6.00	5.00	66.00						
						COSTEO S/	32,122.00	55,456.00	32,122.00	32,122.00	55,455.00	32,122.00	32,122.00	32,122.00	32,122.00	32,123.00	32,123.00	32,123.00	32,123.00	432,135.00					
					AOI50023200011	GESTIÓN DEL EQUIPAMIENTO INFORMÁTICO Y CAPACITACIÓN EN TECNOLOGÍA	150101 - LIMA	ACCION	Muy Alta	2023	FISICO	3.00	4.00	3.00	3.00	4.00	5.00	4.00	3.00	3.00	4.00	4.00	3.00	43.00	
											COSTEO S/	36,034.00	59,351.00	36,017.00	36,017.00	59,350.00	36,017.00	36,017.00	36,017.00	36,017.00	36,018.00	36,018.00	36,018.00	478,891.00	
2024	FISICO	3.00	4.00	3.00						3.00	4.00	5.00	4.00	3.00	4.00	4.00	3.00	44.00							
	COSTEO S/	36,034.00	59,351.00	36,017.00						36,017.00	59,350.00	36,017.00	36,017.00	36,017.00	36,017.00	36,018.00	36,018.00	36,018.00	478,891.00						
2025	FISICO	3.00	4.00	3.00						3.00	4.00	5.00	4.00	3.00	3.00	4.00	4.00	3.00	43.00						
	COSTEO S/	36,034.00	59,351.00	36,017.00						36,017.00	59,350.00	36,017.00	36,017.00	36,017.00	36,017.00	36,018.00	36,018.00	36,018.00	478,891.00						
AOI50023200012	GESTIÓN DEL PLAN DIGITAL Y ESTADÍSTICO INSTITUCIONAL	150101 - LIMA	ACCION	Muy Alta						2023	FISICO	4.00	5.00	6.00	4.00	4.00	7.00	4.00	4.00	6.00	4.00	4.00	7.00	59.00	
											COSTEO S/	21,421.96	44,755.00	31,422.00	21,422.00	46,761.00	38,504.00	21,422.00	21,422.00	21,422.00	21,423.00	23,429.00	21,423.04	334,827.00	
					2024	FISICO	4.00	5.00	6.00	4.00	4.00	7.00	4.00	4.00	6.00	4.00	4.00	7.00	59.00						

## POI MultiAnual con Programación Física y Costeo

	COSTEO S/	21,421.96	44,755.00	31,422.00	21,422.00	46,761.00	38,504.00	21,422.00	21,422.00	21,422.00	21,423.00	23,429.00	21,423.04	334,827.00
	FISICO	4.00	5.00	6.00	4.00	4.00	7.00	4.00	4.00	6.00	4.00	4.00	7.00	59.00
2025	COSTEO S/	21,421.96	44,755.00	31,422.00	21,422.00	46,761.00	38,504.00	21,422.00	21,422.00	21,422.00	21,423.00	23,429.00	21,423.04	334,827.00

## CENTRO DE COSTO: 05.01 - GERENCIA DE ADMINISTRACION

## OEI.09 - FORTALECER LA GESTIÓN INSTITUCIONAL DE LA MUNICIPALIDAD METROPOLITANA DE LIMA

## AEI.09.09 - GESTIÓN INSTITUCIONAL DE LAS EMPRESAS MUNICIPALES Y ORGANISMOS PÚBLICOS DESCENTRALIZADOS EFICAZ EN LA MUNICIPALIDAD METROPOLITANA DE LIMA.

CODIGO	ACTIVIDAD OPERATIVA	UBIGEO	U.M.	PRIORIDAD	PERIODO MULTIANUAL	PROGRAMACION MENSUAL												TOTAL ANUAL	
						META	01	02	03	04	05	06	07	08	09	10	11		12
AOI50023200013	GESTIÓN ADMINISTRATIVA Y FINANCIERA INSTITUCIONAL	150101 - LIMA	ACCION	Muy Alta	2023	FISICO	8.00	8.00	8.00	9.00	8.00	8.00	8.00	8.00	8.00	8.00	8.00	97.00	
						COSTEO S/	13,500.00	13,500.00	101,750.00	13,500.00	13,500.00	101,750.00	13,500.00	13,500.00	13,500.00	13,500.00	13,500.00	338,500.00	
					2024	FISICO	8.00	8.00	8.00	9.00	8.00	8.00	8.00	8.00	8.00	8.00	8.00	8.00	97.00
						COSTEO S/	13,500.00	13,500.00	101,750.00	13,500.00	13,500.00	101,750.00	13,500.00	13,500.00	13,500.00	13,500.00	13,500.00	13,500.00	338,500.00
					2025	FISICO	8.00	8.00	8.00	9.00	8.00	8.00	8.00	8.00	8.00	8.00	8.00	8.00	97.00
						COSTEO S/	13,500.00	13,500.00	101,750.00	13,500.00	13,500.00	101,750.00	13,500.00	13,500.00	13,500.00	13,500.00	13,500.00	13,500.00	338,500.00

## CENTRO DE COSTO: 05.02 - SUBGERENCIA DE RECURSOS HUMANOS

## OEI.09 - FORTALECER LA GESTIÓN INSTITUCIONAL DE LA MUNICIPALIDAD METROPOLITANA DE LIMA

## AEI.09.09 - GESTIÓN INSTITUCIONAL DE LAS EMPRESAS MUNICIPALES Y ORGANISMOS PÚBLICOS DESCENTRALIZADOS EFICAZ EN LA MUNICIPALIDAD METROPOLITANA DE LIMA.

CODIGO	ACTIVIDAD OPERATIVA	UBIGEO	U.M.	PRIORIDAD	PERIODO MULTIANUAL	PROGRAMACION MENSUAL												TOTAL ANUAL					
						META	01	02	03	04	05	06	07	08	09	10	11		12				
AOI50023200014	GESTIÓN DE LOS RECURSOS HUMANOS, BIENESTAR SOCIAL Y SEGURIDAD Y SALUD EN EL TRABAJO	150101 - LIMA	ACCION	Muy Alta	2023	FISICO	63.00	65.00	70.00	50.00	48.00	48.00	50.00	49.00	52.00	49.00	49.00	51.00	644.00				
						COSTEO S/	245,233.00	255,864.00	109,364.00	109,364.00	154,364.00	188,264.00	115,965.00	109,365.00	201,065.00	109,632.00	135,365.00	225,065.00	1,958,910.00				
					2024	FISICO	63.00	65.00	70.00	50.00	48.00	48.00	50.00	49.00	52.00	49.00	49.00	51.00	644.00				
						COSTEO S/	245,183.00	255,864.00	109,364.00	109,364.00	154,364.00	188,264.00	115,965.00	109,365.00	201,065.00	109,632.00	135,365.00	203,465.00	1,937,260.00				
					2025	FISICO	63.00	65.00	70.00	50.00	48.00	48.00	50.00	49.00	52.00	49.00	49.00	51.00	644.00				
						COSTEO S/	245,183.00	255,864.00	109,364.00	109,364.00	154,364.00	188,264.00	115,965.00	109,365.00	201,065.00	109,632.00	135,365.00	225,065.00	1,958,860.00				
					AOI50023200094	GESTIÓN DE COMPENSACIONES Y PENSIONES	150101 - LIMA	PLANILLA	Muy Alta	2023	FISICO	1.00	1.00	1.00	1.00	1.00	1.00	1.00	1.00	1.00	1.00	1.00	12.00
											COSTEO S/	50,212.00	50,212.00	50,212.00	50,212.00	50,212.00	50,213.00	50,213.00	50,213.00	50,213.00	50,213.00	50,213.00	50,213.00
2024	FISICO	1.00	1.00	1.00						1.00	1.00	1.00	1.00	1.00	1.00	1.00	1.00	1.00	12.00				
	COSTEO S/	50,212.00	50,212.00	50,212.00						50,212.00	50,212.00	50,213.00	50,213.00	50,213.00	50,213.00	50,213.00	50,213.00	50,213.00	602,551.00				
2025	FISICO	1.00	1.00	1.00						1.00	1.00	1.00	1.00	1.00	1.00	1.00	1.00	1.00	12.00				
	COSTEO S/	50,212.00	50,212.00	50,212.00						50,212.00	50,212.00	50,213.00	50,213.00	50,213.00	50,213.00	50,213.00	50,213.00	50,213.00	602,551.00				

## CENTRO DE COSTO: 05.03 - SUBGERENCIA DE ABASTECIMIENTO

## OEI.09 - FORTALECER LA GESTIÓN INSTITUCIONAL DE LA MUNICIPALIDAD METROPOLITANA DE LIMA

## AEI.09.09 - GESTIÓN INSTITUCIONAL DE LAS EMPRESAS MUNICIPALES Y ORGANISMOS PÚBLICOS DESCENTRALIZADOS EFICAZ EN LA MUNICIPALIDAD METROPOLITANA DE LIMA.

CODIGO	ACTIVIDAD OPERATIVA	UBIGEO	U.M.	PRIORIDAD	PERIODO MULTIANUAL	PROGRAMACION MENSUAL												TOTAL ANUAL
						META	01	02	03	04	05	06	07	08	09	10	11	

AOI50023200015	GESTIÓN DE ABASTECIMIENTO, CONTROL PATRIMONIAL Y SERVICIOS AUXILIARES	150101 - LIMA	ACCION	Muy Alta	2023	FISICO	4.00	7.00	7.00	5.00	5.00	5.00	5.00	5.00	5.00	5.00	5.00	5.00	4.00	62.00				
						COSTEO S/	699,141.00	669,137.00	669,137.00	669,138.00	669,138.00	669,138.00	669,138.00	669,138.00	669,138.00	669,138.00	669,138.00	669,138.00	669,138.00	669,138.00	669,138.00	669,140.00	8,059,659.00	
					2024	FISICO	4.00	7.00	7.00	5.00	5.00	5.00	5.00	5.00	5.00	5.00	5.00	5.00	5.00	5.00	5.00	5.00	4.00	62.00
						COSTEO S/	671,541.00	671,537.00	671,537.00	671,538.00	671,538.00	671,538.00	671,538.00	671,538.00	671,538.00	671,538.00	671,538.00	671,538.00	671,538.00	671,538.00	671,538.00	671,538.00	671,540.00	8,058,459.00
					2025	FISICO	4.00	7.00	7.00	5.00	5.00	5.00	5.00	5.00	5.00	5.00	5.00	5.00	5.00	5.00	5.00	5.00	4.00	62.00
						COSTEO S/	671,541.00	671,537.00	671,537.00	671,538.00	671,538.00	671,538.00	671,538.00	671,538.00	671,538.00	671,538.00	671,538.00	671,538.00	671,538.00	671,538.00	671,538.00	671,538.00	671,540.00	8,058,459.00

CENTRO DE COSTO: 05.04 - SUBGERENCIA DE CONTABILIDAD

OEI.09 - FORTALECER LA GESTIÓN INSTITUCIONAL DE LA MUNICIPALIDAD METROPOLITANA DE LIMA																							
AEI.09.09 - GESTIÓN INSTITUCIONAL DE LAS EMPRESAS MUNICIPALES Y ORGANISMOS PÚBLICOS DESCENTRALIZADOS EFICAZ EN LA MUNICIPALIDAD METROPOLITANA DE LIMA.																							
CODIGO	ACTIVIDAD OPERATIVA	UBIGEO	U.M.	PRIORIDAD	PERIODO MULTIANUAL	PROGRAMACION MENSUAL												TOTAL ANUAL					
						META	01	02	03	04	05	06	07	08	09	10	11		12				
AOI50023200016	GESTIÓN Y CONTROL DE LAS OPERACIONES FINANCIERAS Y CONTABLES	150101 - LIMA	ACCION	Muy Alta	2023	FISICO	22.00	22.00	23.00	23.00	22.00	23.00	22.00	22.00	22.00	23.00	22.00	22.00	23.00	269.00			
						COSTEO S/	7,500.00	7,500.00	7,500.00	7,500.00	7,500.00	7,500.00	7,500.00	7,500.00	7,500.00	7,500.00	7,500.00	7,500.00	7,500.00	7,500.00	90,000.00		
					2024	FISICO	22.00	22.00	23.00	23.00	22.00	23.00	22.00	22.00	22.00	23.00	22.00	22.00	22.00	23.00	22.00	23.00	269.00
						COSTEO S/	7,500.00	7,500.00	7,500.00	7,500.00	7,500.00	7,500.00	7,500.00	7,500.00	7,500.00	7,500.00	7,500.00	7,500.00	7,500.00	7,500.00	7,500.00	7,500.00	90,000.00
					2025	FISICO	22.00	22.00	23.00	23.00	22.00	23.00	22.00	22.00	22.00	23.00	22.00	22.00	22.00	23.00	22.00	23.00	269.00
						COSTEO S/	7,500.00	7,500.00	7,500.00	7,500.00	7,500.00	7,500.00	7,500.00	7,500.00	7,500.00	7,500.00	7,500.00	7,500.00	7,500.00	7,500.00	7,500.00	7,500.00	90,000.00

CENTRO DE COSTO: 05.05 - SUBGERENCIA DE TESORERIA

OEI.09 - FORTALECER LA GESTIÓN INSTITUCIONAL DE LA MUNICIPALIDAD METROPOLITANA DE LIMA																				
AEI.09.09 - GESTIÓN INSTITUCIONAL DE LAS EMPRESAS MUNICIPALES Y ORGANISMOS PÚBLICOS DESCENTRALIZADOS EFICAZ EN LA MUNICIPALIDAD METROPOLITANA DE LIMA.																				
CODIGO	ACTIVIDAD OPERATIVA	UBIGEO	U.M.	PRIORIDAD	PERIODO MULTIANUAL	PROGRAMACION MENSUAL												TOTAL ANUAL		
						META	01	02	03	04	05	06	07	08	09	10	11		12	
AOI50023200017	ADMINISTRACIÓN DE LOS INGRESOS Y PAGOS	150101 - LIMA	ACCION	Muy Alta	2023	FISICO	21.00	20.00	20.00	23.00	23.00	23.00	23.00	23.00	23.00	21.00	21.00	21.00	262.00	
						COSTEO S/	76,341.00	76,341.00	76,341.00	76,341.00	76,341.00	76,341.00	76,341.00	76,341.00	76,342.00	76,342.00	76,342.00	76,342.00	76,342.00	76,342.00
					2024	FISICO	21.00	20.00	20.00	23.00	23.00	23.00	23.00	23.00	23.00	23.00	21.00	21.00	21.00	262.00
						COSTEO S/	76,341.00	76,341.00	76,341.00	76,341.00	76,341.00	76,341.00	76,341.00	76,341.00	76,342.00	76,342.00	76,342.00	76,342.00	76,342.00	76,342.00
					2025	FISICO	21.00	20.00	20.00	23.00	23.00	23.00	23.00	23.00	23.00	23.00	21.00	21.00	21.00	262.00
						COSTEO S/	76,341.00	76,341.00	76,341.00	76,341.00	76,341.00	76,341.00	76,341.00	76,341.00	76,342.00	76,342.00	76,342.00	76,342.00	76,342.00	76,342.00

CENTRO DE COSTO: 05.06 - SUBGERENCIA DE EJECUCION COACTIVA

OEI.09 - FORTALECER LA GESTIÓN INSTITUCIONAL DE LA MUNICIPALIDAD METROPOLITANA DE LIMA																			
AEI.09.09 - GESTIÓN INSTITUCIONAL DE LAS EMPRESAS MUNICIPALES Y ORGANISMOS PÚBLICOS DESCENTRALIZADOS EFICAZ EN LA MUNICIPALIDAD METROPOLITANA DE LIMA.																			
CODIGO	ACTIVIDAD OPERATIVA	UBIGEO	U.M.	PRIORIDAD	PERIODO MULTIANUAL	PROGRAMACION MENSUAL												TOTAL ANUAL	
						META	01	02	03	04	05	06	07	08	09	10	11		12
AOI50023200018	GESTIÓN DEL PROCEDIMIENTO DE EJECUCIÓN COACTIVA	150101 - LIMA	ACCION	Muy Alta	2023	FISICO	87.00	110.00	125.00	156.00	137.00	104.00	113.00	127.00	127.00	111.00	157.00	126.00	1,480.00
						COSTEO S/	24,144.00	24,144.00	24,144.00	24,144.00	24,144.00	24,144.00	24,144.00	24,144.00	24,144.00	24,145.00	24,145.00	24,145.00	24,145.00
					2024	FISICO	87.00	110.00	125.00	156.00	137.00	104.00	113.00	127.00	127.00	111.00	157.00	126.00	1,480.00
						COSTEO S/	24,144.00	24,144.00	24,144.00	24,144.00	24,144.00	24,144.00	24,144.00	24,144.00	24,144.00	24,145.00	24,145.00	24,145.00	24,145.00

2025	FISICO	87.00	110.00	125.00	156.00	137.00	104.00	113.00	127.00	127.00	111.00	157.00	126.00	1,480.00
	COSTEO S/	24,144.00	24,144.00	24,144.00	24,144.00	24,144.00	24,144.00	24,144.00	24,144.00	24,144.00	24,145.00	24,145.00	24,145.00	289,731.00

CENTRO DE COSTO: 06.01 - GERENCIA DE APORTES Y PATRIMONIO INMOBILIARIO

OEI.09 - FORTALECER LA GESTIÓN INSTITUCIONAL DE LA MUNICIPALIDAD METROPOLITANA DE LIMA

AEI.09.09 - GESTIÓN INSTITUCIONAL DE LAS EMPRESAS MUNICIPALES Y ORGANISMOS PÚBLICOS DESCENTRALIZADOS EFICAZ EN LA MUNICIPALIDAD METROPOLITANA DE LIMA.

CODIGO	ACTIVIDAD OPERATIVA	UBIGEO	U.M.	PRIORIDAD	PERIODO MULTIANUAL	PROGRAMACION MENSUAL												TOTAL ANUAL	
						META	01	02	03	04	05	06	07	08	09	10	11		12
AOI50023200019	GESTIÓN DE APORTES Y PATRIMONIO INMOBILIARIO	150101 - LIMA	ACCION	Muy Alta	2023	FISICO	52.00	52.00	77.00	53.00	62.00	82.00	52.00	72.00	82.00	52.00	72.00	77.00	785.00
						COSTEO S/	59,251.00	59,251.00	61,401.00	62,651.00	59,252.00	60,452.00	62,652.00	60,252.00	87,652.00	59,252.00	59,252.00	59,252.00	750,570.00
					2024	FISICO	52.00	52.00	77.00	53.00	62.00	82.00	52.00	72.00	82.00	52.00	72.00	77.00	785.00
						COSTEO S/	59,251.00	59,251.00	61,401.00	62,651.00	59,252.00	60,452.00	62,652.00	60,252.00	87,652.00	59,252.00	59,252.00	59,252.00	750,570.00
					2025	FISICO	52.00	52.00	67.00	53.00	62.00	82.00	52.00	72.00	82.00	52.00	72.00	77.00	775.00
						COSTEO S/	59,251.00	59,251.00	61,401.00	62,651.00	59,252.00	60,452.00	62,652.00	60,252.00	87,652.00	59,252.00	59,252.00	59,252.00	750,570.00

CENTRO DE COSTO: 07.01 - GERENCIA DE COMUNICACIONES E IMAGEN INSTITUCIONAL

OEI.09 - FORTALECER LA GESTIÓN INSTITUCIONAL DE LA MUNICIPALIDAD METROPOLITANA DE LIMA

AEI.09.09 - GESTIÓN INSTITUCIONAL DE LAS EMPRESAS MUNICIPALES Y ORGANISMOS PÚBLICOS DESCENTRALIZADOS EFICAZ EN LA MUNICIPALIDAD METROPOLITANA DE LIMA.

CODIGO	ACTIVIDAD OPERATIVA	UBIGEO	U.M.	PRIORIDAD	PERIODO MULTIANUAL	PROGRAMACION MENSUAL												TOTAL ANUAL	
						META	01	02	03	04	05	06	07	08	09	10	11		12
AOI50023200020	GESTIÓN DEL POSICIONAMIENTO DE LA IMAGEN INSTITUCIONAL	150101 - LIMA	ACCION	Muy Alta	2023	FISICO	148.00	148.00	148.00	148.00	148.00	148.00	148.00	148.00	148.00	148.00	148.00	148.00	1,776.00
						COSTEO S/	44,171.00	44,171.00	44,171.00	44,171.00	44,171.00	44,171.00	44,171.00	44,171.00	44,171.00	44,171.00	44,171.00	44,172.00	530,053.00
					2024	FISICO	148.00	148.00	148.00	148.00	148.00	148.00	148.00	148.00	148.00	148.00	148.00	148.00	1,776.00
						COSTEO S/	44,171.00	44,171.00	44,171.00	44,171.00	44,171.00	44,171.00	44,171.00	44,171.00	44,171.00	44,171.00	44,171.00	44,172.00	530,053.00
					2025	FISICO	148.00	148.00	148.00	148.00	148.00	148.00	148.00	148.00	148.00	148.00	148.00	148.00	1,776.00
						COSTEO S/	44,171.00	44,171.00	44,171.00	44,171.00	44,171.00	44,171.00	44,171.00	44,171.00	44,171.00	44,171.00	44,171.00	44,172.00	530,053.00

CENTRO DE COSTO: 08.01 - GERENCIA DE PROYECTOS

OEI.09 - FORTALECER LA GESTIÓN INSTITUCIONAL DE LA MUNICIPALIDAD METROPOLITANA DE LIMA

AEI.09.09 - GESTIÓN INSTITUCIONAL DE LAS EMPRESAS MUNICIPALES Y ORGANISMOS PÚBLICOS DESCENTRALIZADOS EFICAZ EN LA MUNICIPALIDAD METROPOLITANA DE LIMA.

CODIGO	ACTIVIDAD OPERATIVA	UBIGEO	U.M.	PRIORIDAD	PERIODO MULTIANUAL	PROGRAMACION MENSUAL												TOTAL ANUAL	
						META	01	02	03	04	05	06	07	08	09	10	11		12
AOI50023200021	GESTIÓN DE ESTUDIOS Y PROYECTOS DE INVERSIÓN	150101 - LIMA	ACCION	Muy Alta	2023	FISICO	7.00	7.00	8.00	8.00	9.00	8.00	9.00	10.00	11.00	11.00	11.00	12.00	111.00
						COSTEO S/	99,354.00	99,354.00	99,354.00	99,354.00	99,355.00	99,355.00	99,355.00	99,355.00	99,355.00	99,355.00	99,355.00	99,355.00	1,192,256.00
					2024	FISICO	10.00	10.00	1.00	1.00	1.00	0.00	1.00	0.00	1.00	0.00	2.00	1.00	28.00
						COSTEO S/	99,354.00	99,354.00	99,354.00	99,354.00	99,355.00	99,355.00	99,355.00	99,355.00	99,355.00	99,355.00	99,355.00	99,355.00	1,192,256.00
					2025	FISICO	1.00	1.00	2.00	1.00	1.00	0.00	1.00	0.00	1.00	0.00	2.00	1.00	11.00
						COSTEO S/	99,354.00	99,354.00	99,354.00	99,354.00	99,355.00	99,355.00	99,355.00	99,355.00	99,355.00	99,355.00	99,355.00	99,355.00	1,192,256.00

CENTRO DE COSTO: 08.02 - SUBGERENCIA DE MANTENIMIENTO TECNICO

OEI.06 - PROMOVER LA EDUCACIÓN; DEPORTE; RECREACIÓN Y SALUD DE LA POBLACIÓN DE LA PROVINCIA DE LIMA																									
AEI.06.04 - INFRAESTRUCTURA DEPORTIVA Y RECREATIVA CON MANTENIMIENTO PERMANENTE ADMINISTRADA POR LA MUNICIPALIDAD METROPOLITANA DE LIMA.																									
CODIGO	ACTIVIDAD OPERATIVA	UBIGEO	U.M.	PRIORIDAD	PERIODO MULTIANUAL	PROGRAMACION MENSUAL													TOTAL ANUAL						
						META	01	02	03	04	05	06	07	08	09	10	11	12							
AOI50023200093	GESTIÓN DEL MANTENIMIENTO TÉCNICO EN LOS PARQUES	150101 - LIMA	ACCION	Muy Alta	2023	FISICO	4.00	4.00	5.00	5.00	8.00	9.00	6.00	7.00	6.00	7.00	6.00	4.00	71.00						
						COSTEO S/	1,067,438.00	64,258.00	64,263.00	64,258.00	64,264.00	64,259.00	64,264.00	64,259.00	64,264.00	64,259.00	64,269.00	64,269.00	1,774,324.00						
					2024	FISICO	4.00	4.00	7.00	5.00	4.00	6.00	5.00	4.00	5.00	5.00	7.00	4.00	60.00						
						COSTEO S/	1,067,294.00	64,238.00	64,238.00	64,238.00	64,239.00	64,239.00	64,239.00	64,239.00	64,239.00	64,239.00	64,239.00	64,239.00	1,773,920.00						
					2025	FISICO	4.00	5.00	5.00	4.00	7.00	6.00	6.00	7.00	5.00	8.00	5.00	6.00	68.00						
						COSTEO S/	1,067,270.00	64,238.00	64,238.00	64,238.00	64,239.00	64,239.00	64,239.00	64,239.00	64,239.00	64,239.00	64,239.00	64,239.00	1,773,896.00						
					CENTRO DE COSTO: 09.01 - GERENCIA DE AREAS VERDES																				
					OEI.03 - IMPLEMENTAR UNA GESTIÓN AMBIENTAL SOSTENIBLE Y LA CONSERVACIÓN DE LOS ECOSISTEMAS EN LA PROVINCIA DE LIMA																				
AEI.03.03 - MEJORAMIENTO; MANTENIMIENTO Y CONSERVACIÓN PERMANENTE DE ÁREAS VERDES DE USO PÚBLICO EN EL CERCADO DE LIMA Y DE COMPETENCIA DE LA MUNICIPALIDAD METROPOLITANA DE LIMA.																									
CODIGO	ACTIVIDAD OPERATIVA	UBIGEO	U.M.	PRIORIDAD	PERIODO MULTIANUAL	PROGRAMACION MENSUAL													TOTAL ANUAL						
						META	01	02	03	04	05	06	07	08	09	10	11	12							
AOI50023200024	PRODUCCIÓN DE ESPECIES VEGETALES, ÁREAS VERDES, ABONO Y ALIMENTOS PERECIBLES	150101 - LIMA	UNIDAD	Muy Alta	2023	FISICO	62,020.00	62,020.00	92,020.00	62,020.00	62,020.00	65,020.00	62,020.00	62,020.00	92,020.00	62,020.00	62,020.00	65,020.00	810,240.00						
						COSTEO S/	85,996.00	72,783.00	67,783.00	68,233.00	67,783.00	67,783.00	67,783.00	67,783.00	67,783.00	67,783.00	67,784.00	67,784.00	837,061.00						
					2024	FISICO	62,020.00	62,020.00	92,020.00	62,020.00	62,020.00	65,020.00	62,020.00	62,020.00	92,020.00	62,020.00	62,020.00	65,020.00	810,240.00						
						COSTEO S/	85,996.00	72,783.00	67,783.00	68,233.00	67,783.00	67,783.00	67,783.00	67,783.00	67,783.00	67,783.00	67,784.00	67,784.00	837,061.00						
					2025	FISICO	62,020.00	62,020.00	92,020.00	62,020.00	62,020.00	65,020.00	62,020.00	62,020.00	92,020.00	62,020.00	62,020.00	65,020.00	810,240.00						
						COSTEO S/	85,996.00	72,783.00	67,783.00	68,233.00	67,783.00	67,783.00	67,783.00	67,783.00	67,783.00	67,783.00	67,784.00	67,784.00	837,061.00						
					AOI50023200025	CONSERVACIÓN DE ÁREAS VERDES	150101 - LIMA	UNIDAD	Muy Alta	2023	FISICO	20,396.00	20,396.00	20,396.00	20,376.00	20,376.00	20,378.00	20,376.00	20,376.00	20,396.00	20,396.00	20,396.00	20,396.00	244,654.00	
											COSTEO S/	154,092.00	148,883.00	143,703.00	143,683.00	143,683.00	143,683.00	143,683.00	143,683.00	143,683.00	143,683.00	143,684.00	143,684.00	1,739,827.00	
2024	FISICO	20,396.00	20,396.00	20,396.00						20,376.00	20,376.00	20,378.00	20,376.00	20,376.00	20,396.00	20,396.00	20,396.00	20,396.00	244,654.00						
	COSTEO S/	154,092.00	148,883.00	143,703.00						143,683.00	143,683.00	143,683.00	143,683.00	143,683.00	143,683.00	143,683.00	143,684.00	143,684.00	1,739,827.00						
2025	FISICO	20,396.00	20,396.00	20,396.00						20,376.00	20,376.00	20,378.00	20,376.00	20,376.00	20,396.00	20,396.00	20,396.00	20,396.00	244,654.00						
	COSTEO S/	154,092.00	148,883.00	143,703.00						143,683.00	143,683.00	143,683.00	143,683.00	143,683.00	143,683.00	143,683.00	143,684.00	143,684.00	1,739,827.00						
AOI50023200026	ADQUISICIÓN Y MANTENIMIENTO DE MAQUINARIA Y/O VEHÍCULOS	150101 - LIMA	UNIDAD	Muy Alta						2023	FISICO	92.00	92.00	92.00	102.00	94.00	97.00	97.00	92.00	92.00	92.00	92.00	1,126.00		
											COSTEO S/	103,571.00	136,407.00	94,607.00	94,607.00	94,604.00	94,603.00	57,803.00	57,802.00	57,802.00	57,802.00	57,793.00	57,801.00	965,202.00	
					2024	FISICO	92.00	92.00	92.00	102.00	94.00	97.00	97.00	92.00	92.00	92.00	92.00	1,126.00							
						COSTEO S/	103,561.00	136,407.00	94,607.00	94,607.00	94,604.00	94,603.00	57,803.00	57,802.00	57,802.00	57,802.00	57,793.00	57,801.00	965,192.00						
					2025	FISICO	92.00	92.00	92.00	102.00	94.00	97.00	97.00	92.00	92.00	92.00	92.00	1,126.00							
						COSTEO S/	103,561.00	136,407.00	94,607.00	94,607.00	94,604.00	94,603.00	57,803.00	57,802.00	57,802.00	57,802.00	57,793.00	57,801.00	965,192.00						
					CENTRO DE COSTO: 09.02 - EMAPE																				
					OEI.03 - IMPLEMENTAR UNA GESTIÓN AMBIENTAL SOSTENIBLE Y LA CONSERVACIÓN DE LOS ECOSISTEMAS EN LA PROVINCIA DE LIMA																				
AEI.03.03 - MEJORAMIENTO; MANTENIMIENTO Y CONSERVACIÓN PERMANENTE DE ÁREAS VERDES DE USO PÚBLICO EN EL CERCADO DE LIMA Y DE COMPETENCIA DE LA MUNICIPALIDAD METROPOLITANA DE LIMA.																									

CODIGO	ACTIVIDAD OPERATIVA	UBIGEO	U.M.	PRIORIDAD	PERIODO MULTIANUAL	PROGRAMACION MENSUAL												TOTAL ANUAL				
						META	01	02	03	04	05	06	07	08	09	10	11		12			
AOI50023200027	GESTIÓN DEL MONITOREO POST TRASLADO DE ÁRBOLES	150101 - LIMA	UNIDAD	Muy Alta	2023	FISICO	251.00	251.00	251.00	251.00	252.00	251.00	251.00	251.00	251.00	251.00	251.00	251.00	251.00	3,013.00		
						COSTEO S/	15,500.00	15,500.00	15,500.00	15,500.00	15,500.00	15,500.00	15,500.00	15,500.00	15,500.00	15,500.00	15,500.00	15,500.00	15,500.00	15,500.00	186,000.00	
					2024	FISICO	251.00	251.00	251.00	251.00	252.00	251.00	251.00	251.00	251.00	251.00	251.00	251.00	0.00	0.00	2,511.00	
						COSTEO S/	15,500.00	15,500.00	15,500.00	15,500.00	15,500.00	15,500.00	15,500.00	15,500.00	15,500.00	15,500.00	15,500.00	15,500.00	0.00	0.00	155,000.00	
					2025	FISICO	1.00	0.00	0.00	0.00	0.00	0.00	0.00	0.00	0.00	0.00	0.00	0.00	0.00	0.00	0.00	1.00
						COSTEO S/	1.00	0.00	0.00	0.00	0.00	0.00	0.00	0.00	0.00	0.00	0.00	0.00	0.00	0.00	0.00	1.00

CENTRO DE COSTO: 09.03 - PROGRAMA DE ARBORIZACION URBANA

OEI.03 - IMPLEMENTAR UNA GESTIÓN AMBIENTAL SOSTENIBLE Y LA CONSERVACIÓN DE LOS ECOSISTEMAS EN LA PROVINCIA DE LIMA																						
AEI.03.03 - MEJORAMIENTO; MANTENIMIENTO Y CONSERVACIÓN PERMANENTE DE ÁREAS VERDES DE USO PÚBLICO EN EL CERCADO DE LIMA Y DE COMPETENCIA DE LA MUNICIPALIDAD METROPOLITANA DE LIMA.																						
CODIGO	ACTIVIDAD OPERATIVA	UBIGEO	U.M.	PRIORIDAD	PERIODO MULTIANUAL	PROGRAMACION MENSUAL												TOTAL ANUAL				
						META	01	02	03	04	05	06	07	08	09	10	11		12			
AOI50023200028	GESTIÓN DEL PROGRAMA DE ARBORIZACIÓN URBANA	150101 - LIMA	UNIDAD	Muy Alta	2023	FISICO	15,025.00	15,025.00	20,026.00	20,026.00	25,026.00	25,026.00	25,026.00	25,026.00	25,026.00	25,026.00	20,026.00	20,026.00	15,025.00	250,309.00		
						COSTEO S/	26,800.00	26,800.00	26,800.00	26,800.00	26,800.00	26,800.00	26,800.00	26,800.00	26,800.00	26,800.00	26,800.00	26,800.00	26,800.00	26,800.00	26,800.00	321,600.00
					2024	FISICO	15,025.00	15,025.00	20,026.00	20,026.00	25,026.00	25,026.00	25,026.00	25,026.00	25,026.00	25,026.00	25,026.00	25,026.00	20,026.00	20,026.00	15,025.00	250,309.00
						COSTEO S/	26,800.00	26,800.00	26,800.00	26,800.00	26,800.00	26,800.00	26,800.00	26,800.00	26,800.00	26,800.00	26,800.00	26,800.00	26,800.00	26,800.00	26,800.00	321,600.00
					2025	FISICO	15,025.00	15,025.00	20,026.00	20,026.00	25,026.00	25,026.00	25,026.00	25,026.00	25,026.00	25,026.00	25,026.00	25,026.00	20,026.00	20,026.00	15,025.00	250,309.00
						COSTEO S/	26,800.00	26,800.00	26,800.00	26,800.00	26,800.00	26,800.00	26,800.00	26,800.00	26,800.00	26,800.00	26,800.00	26,800.00	26,800.00	26,800.00	26,800.00	321,600.00

CENTRO DE COSTO: 09.04 - AUTORIDAD DE TRANSPORTE URBANO

OEI.03 - IMPLEMENTAR UNA GESTIÓN AMBIENTAL SOSTENIBLE Y LA CONSERVACIÓN DE LOS ECOSISTEMAS EN LA PROVINCIA DE LIMA																					
AEI.03.03 - MEJORAMIENTO; MANTENIMIENTO Y CONSERVACIÓN PERMANENTE DE ÁREAS VERDES DE USO PÚBLICO EN EL CERCADO DE LIMA Y DE COMPETENCIA DE LA MUNICIPALIDAD METROPOLITANA DE LIMA.																					
CODIGO	ACTIVIDAD OPERATIVA	UBIGEO	U.M.	PRIORIDAD	PERIODO MULTIANUAL	PROGRAMACION MENSUAL												TOTAL ANUAL			
						META	01	02	03	04	05	06	07	08	09	10	11		12		
AOI50023200095	RECUPERACIÓN Y MANTENIMIENTO DE ÁREAS VERDES DEL CORREDOR COSAC I	150113 - JESUS MARIA	UNIDAD	Muy Alta	2023	FISICO	7.00	7.00	7.00	7.00	7.00	7.00	7.00	7.00	7.00	7.00	7.00	7.00	84.00		
						COSTEO S/	60,600.00	60,600.00	60,600.00	60,600.00	60,600.00	60,600.00	60,600.00	60,600.00	60,600.00	60,600.00	60,600.00	60,600.00	60,600.00	60,600.00	727,200.00
					2024	FISICO	7.00	7.00	7.00	7.00	7.00	7.00	7.00	7.00	7.00	7.00	7.00	7.00	7.00	7.00	84.00
						COSTEO S/	60,600.00	60,600.00	60,600.00	60,600.00	60,600.00	60,600.00	60,600.00	60,600.00	60,600.00	60,600.00	60,600.00	60,600.00	60,600.00	60,600.00	727,200.00
					2025	FISICO	7.00	7.00	7.00	7.00	7.00	7.00	7.00	7.00	7.00	7.00	7.00	7.00	7.00	7.00	84.00
						COSTEO S/	60,600.00	60,600.00	60,600.00	60,600.00	60,600.00	60,600.00	60,600.00	60,600.00	60,600.00	60,600.00	60,600.00	60,600.00	60,600.00	60,600.00	727,200.00

CENTRO DE COSTO: 10.01 - GERENCIA DE PARQUES ZONALES Y METROPOLITANOS

OEI.09 - FORTALECER LA GESTIÓN INSTITUCIONAL DE LA MUNICIPALIDAD METROPOLITANA DE LIMA																			
AEI.09.09 - GESTIÓN INSTITUCIONAL DE LAS EMPRESAS MUNICIPALES Y ORGANISMOS PÚBLICOS DESCENTRALIZADOS EFICAZ EN LA MUNICIPALIDAD METROPOLITANA DE LIMA.																			
CODIGO	ACTIVIDAD OPERATIVA	UBIGEO	U.M.	PRIORIDAD	PERIODO MULTIANUAL	PROGRAMACION MENSUAL												TOTAL ANUAL	
						META	01	02	03	04	05	06	07	08	09	10	11		12
AOI50023200029	GESTIÓN DE LOS PARQUES ZONALES Y METROPOLITANOS	150101 - LIMA	ACCION	Muy Alta	2023	FISICO	1.00	1.00	2.00	1.00	1.00	2.00	1.00	1.00	2.00	1.00	1.00	3.00	17.00
						COSTEO S/	114,409.00	113,125.00	113,126.00	113,126.00	113,126.00	113,126.00	113,126.00	113,126.00	113,127.00	113,127.00	113,127.00	113,127.00	1,358,798.00

POI MultiAnual con Programación Física y Costeo

2024	FISICO	1.00	1.00	2.00	1.00	1.00	2.00	1.00	1.00	2.00	1.00	1.00	2.00	1.00	1.00	3.00	17.00
	COSTEO S/	114,405.75	113,121.75	113,122.75	113,122.75	113,122.75	113,122.75	113,122.75	113,122.75	113,122.75	113,122.75	113,123.75	113,123.75	113,123.75	113,123.75	113,123.75	1,358,759.00
2025	FISICO	1.00	1.00	2.00	1.00	1.00	2.00	1.00	1.00	2.00	1.00	1.00	2.00	1.00	1.00	3.00	17.00
	COSTEO S/	114,408.42	113,124.42	113,125.42	113,125.42	113,125.42	113,125.42	113,125.42	113,125.42	113,125.42	113,125.42	113,126.42	113,126.42	113,126.42	113,126.42	113,126.42	1,358,791.04

CENTRO DE COSTO: 10.02 - SUBGERENCIA DE DEPORTES, RECREACION Y CULTURA

OEI.06 - PROMOVER LA EDUCACIÓN; DEPORTE; RECREACIÓN Y SALUD DE LA POBLACIÓN DE LA PROVINCIA DE LIMA

AEI.06.03 - ACTIVIDADES FÍSICAS; DEPORTIVAS Y RECREATIVAS PERMANENTES EN LA PROVINCIA DE LIMA.

CODIGO	ACTIVIDAD OPERATIVA	UBIGEO	U.M.	PRIORIDAD	PERIODO MULTIANUAL	PROGRAMACION MENSUAL												TOTAL ANUAL					
						META	01	02	03	04	05	06	07	08	09	10	11		12				
AOI50023200022	GESTIÓN DE SERVICIOS DEPORTIVOS	150101 - LIMA	EVENTOS	Muy Alta	2023	FISICO	50.00	50.00	45.00	33.00	33.00	33.00	33.00	33.00	33.00	33.00	33.00	33.00	33.00	442.00			
						COSTEO S/	51,199.92	51,200.00	51,200.00	51,200.00	51,200.00	51,200.00	51,200.00	51,200.00	51,200.00	51,200.00	51,200.00	51,200.00	51,200.00	51,200.00	51,200.00	51,200.00	614,400.00
					2024	FISICO	50.00	50.00	45.00	33.00	33.00	33.00	33.00	33.00	33.00	33.00	33.00	33.00	33.00	33.00	33.00	33.00	442.00
						COSTEO S/	51,199.92	51,200.00	51,200.00	51,200.00	51,200.00	51,200.00	51,200.00	51,200.00	51,200.00	51,200.00	51,200.00	51,200.00	51,200.00	51,200.00	51,200.00	51,200.00	614,400.00
					2025	FISICO	60.00	60.00	50.00	35.00	35.00	35.00	35.00	35.00	35.00	35.00	35.00	35.00	35.00	35.00	35.00	35.00	485.00
						COSTEO S/	51,199.92	51,200.00	51,200.00	51,200.00	51,200.00	51,200.00	51,200.00	51,200.00	51,200.00	51,200.00	51,200.00	51,200.00	51,200.00	51,200.00	51,200.00	51,200.00	614,400.00

OEI.08 - PROMOVER LA CONSERVACIÓN DEL PATRIMONIO HISTÓRICO Y CULTURAL EN LA PROVINCIA DE LIMA

AEI.08.02 - PROMOCIÓN DE ACTIVIDADES CULTURALES PERMANENTE EN LA PROVINCIA DE LIMA.

CODIGO	ACTIVIDAD OPERATIVA	UBIGEO	U.M.	PRIORIDAD	PERIODO MULTIANUAL	PROGRAMACION MENSUAL												TOTAL ANUAL					
						META	01	02	03	04	05	06	07	08	09	10	11		12				
AOI50023200023	GESTIÓN DE SERVICIOS CULTURALES	150101 - LIMA	EVENTOS	Muy Alta	2023	FISICO	33.00	33.00	33.00	21.00	21.00	21.00	21.00	21.00	21.00	21.00	21.00	21.00	21.00	288.00			
						COSTEO S/	4,333.29	4,333.33	4,333.33	4,333.33	4,333.33	4,333.33	4,333.33	4,333.33	4,333.33	4,333.33	4,333.33	4,333.33	4,333.33	4,333.33	4,333.41	52,000.00	
					2024	FISICO	33.00	33.00	33.00	21.00	21.00	21.00	21.00	21.00	21.00	21.00	21.00	21.00	21.00	21.00	21.00	21.00	288.00
						COSTEO S/	4,333.29	4,333.33	4,333.33	4,333.33	4,333.33	4,333.33	4,333.33	4,333.33	4,333.33	4,333.33	4,333.33	4,333.33	4,333.33	4,333.33	4,333.33	4,333.41	52,000.00
					2025	FISICO	35.00	35.00	30.00	25.00	25.00	25.00	25.00	25.00	25.00	25.00	25.00	25.00	25.00	25.00	25.00	25.00	325.00
						COSTEO S/	4,333.29	4,333.33	4,333.33	4,333.33	4,333.33	4,333.33	4,333.33	4,333.33	4,333.33	4,333.33	4,333.33	4,333.33	4,333.33	4,333.33	4,333.33	4,333.41	52,000.00

CENTRO DE COSTO: 10.03 - SUBGERENCIA DE GUARDAPARQUES Y SEGURIDAD

OEI.06 - PROMOVER LA EDUCACIÓN; DEPORTE; RECREACIÓN Y SALUD DE LA POBLACIÓN DE LA PROVINCIA DE LIMA

AEI.06.03 - ACTIVIDADES FÍSICAS; DEPORTIVAS Y RECREATIVAS PERMANENTES EN LA PROVINCIA DE LIMA.

CODIGO	ACTIVIDAD OPERATIVA	UBIGEO	U.M.	PRIORIDAD	PERIODO MULTIANUAL	PROGRAMACION MENSUAL												TOTAL ANUAL				
						META	01	02	03	04	05	06	07	08	09	10	11		12			
AOI50023200090	GESTIÓN DE LA SEGURIDAD EN LOS PARQUES	150101 - LIMA	ACCION	Muy Alta	2023	FISICO	5.00	5.00	4.00	4.00	4.00	4.00	4.00	4.00	5.00	4.00	4.00	4.00	52.00			
						COSTEO S/	325,156.66	325,156.66	325,156.66	325,156.66	325,156.66	325,156.66	325,156.66	325,156.66	325,156.66	325,156.66	325,156.66	325,156.66	325,156.66	325,156.66	3,901,880.00	
					2024	FISICO	5.00	5.00	4.00	4.00	4.00	4.00	4.00	4.00	5.00	4.00	4.00	4.00	4.00	4.00	5.00	52.00
						COSTEO S/	325,156.66	325,156.66	325,156.66	325,156.66	325,156.66	325,156.66	325,156.66	325,156.66	325,156.66	325,156.66	325,156.66	325,156.66	325,156.66	325,156.66	325,156.66	3,901,880.00
					2025	FISICO	5.00	5.00	4.00	4.00	4.00	4.00	4.00	4.00	5.00	4.00	4.00	4.00	4.00	4.00	5.00	52.00
						COSTEO S/	325,156.66	325,156.66	325,156.66	325,156.66	325,156.66	325,156.66	325,156.66	325,156.66	325,156.66	325,156.66	325,156.66	325,156.66	325,156.66	325,156.66	325,156.66	3,901,880.00

CENTRO DE COSTO: 10.04 - SUBGERENCIA DE CONCESIONES Y EVENTOS

OEI.06 - PROMOVER LA EDUCACIÓN; DEPORTE; RECREACIÓN Y SALUD DE LA POBLACIÓN DE LA PROVINCIA DE LIMA																								
AEI.06.03 - ACTIVIDADES FÍSICAS; DEPORTIVAS Y RECREATIVAS PERMANENTES EN LA PROVINCIA DE LIMA.																								
CODIGO	ACTIVIDAD OPERATIVA	UBIGEO	U.M.	PRIORIDAD	PERIODO MULTIANUAL	PROGRAMACION MENSUAL												TOTAL ANUAL						
						META	01	02	03	04	05	06	07	08	09	10	11		12					
AOI50023200091	GESTIÓN DE CONCESIONES	150101 - LIMA	ACCION	Muy Alta	2023	FISICO	2.00	2.00	2.00	2.00	2.00	2.00	2.00	2.00	2.00	2.00	2.00	2.00	1.00	23.00				
						COSTEO S/	40,000.00	6,400.00	6,400.00	6,400.00	6,400.00	6,400.00	6,400.00	6,400.00	6,400.00	6,400.00	6,400.00	6,400.00	6,400.00	6,400.00	110,400.00			
					2024	FISICO	2.00	2.00	2.00	2.00	2.00	2.00	2.00	2.00	2.00	2.00	2.00	2.00	2.00	2.00	2.00	2.00	2.00	24.00
						COSTEO S/	40,000.00	6,400.00	6,400.00	6,400.00	6,400.00	6,400.00	6,400.00	6,400.00	6,400.00	6,400.00	6,400.00	6,400.00	6,400.00	6,400.00	6,400.00	6,400.00	110,400.00	
					2025	FISICO	2.00	2.00	2.00	2.00	2.00	2.00	2.00	2.00	2.00	2.00	2.00	2.00	2.00	2.00	2.00	2.00	2.00	24.00
						COSTEO S/	40,000.00	6,400.00	6,400.00	6,400.00	6,400.00	6,400.00	6,400.00	6,400.00	6,400.00	6,400.00	6,400.00	6,400.00	6,400.00	6,400.00	6,400.00	6,400.00	110,400.00	
AOI50023200092	GESTIÓN DE EVENTOS	150101 - LIMA	ACCION	Muy Alta	2023	FISICO	2.00	2.00	2.00	2.00	2.00	2.00	2.00	2.00	2.00	2.00	2.00	2.00	2.00	24.00				
						COSTEO S/	10,000.00	10,000.00	10,000.00	10,000.00	10,000.00	10,000.00	10,000.00	10,000.00	10,000.00	10,000.00	10,000.00	10,000.00	10,000.00	120,000.00				
					2024	FISICO	2.00	2.00	2.00	2.00	2.00	2.00	2.00	2.00	2.00	2.00	2.00	2.00	2.00	2.00	2.00	2.00	24.00	
						COSTEO S/	10,000.00	10,000.00	10,000.00	10,000.00	10,000.00	10,000.00	10,000.00	10,000.00	10,000.00	10,000.00	10,000.00	10,000.00	10,000.00	10,000.00	10,000.00	120,000.00		
					2025	FISICO	2.00	2.00	2.00	2.00	2.00	2.00	2.00	2.00	2.00	2.00	2.00	2.00	2.00	2.00	2.00	2.00	24.00	
						COSTEO S/	10,000.00	10,000.00	10,000.00	10,000.00	10,000.00	10,000.00	10,000.00	10,000.00	10,000.00	10,000.00	10,000.00	10,000.00	10,000.00	10,000.00	10,000.00	120,000.00		
CENTRO DE COSTO: 10.05 - ADMINISTRACION DEL PARQUE METROPOLITANO ALAMEDA LAS MALVINAS																								
OEI.06 - PROMOVER LA EDUCACIÓN; DEPORTE; RECREACIÓN Y SALUD DE LA POBLACIÓN DE LA PROVINCIA DE LIMA																								
AEI.06.03 - ACTIVIDADES FÍSICAS; DEPORTIVAS Y RECREATIVAS PERMANENTES EN LA PROVINCIA DE LIMA.																								
CODIGO	ACTIVIDAD OPERATIVA	UBIGEO	U.M.	PRIORIDAD	PERIODO MULTIANUAL	PROGRAMACION MENSUAL												TOTAL ANUAL						
						META	01	02	03	04	05	06	07	08	09	10	11		12					
AOI50023200030	GESTIÓN OPERATIVA DEL PARQUE	150101 - LIMA	ACCION	Muy Alta	2023	FISICO	100.00	100.00	100.00	100.00	100.00	100.00	100.00	100.00	100.00	100.00	100.00	100.00	100.00	100.00	100.00			
						COSTEO S/	23,906.00	23,906.00	23,906.00	23,906.00	23,906.00	23,906.00	23,906.00	23,906.00	23,906.00	23,906.00	23,906.00	23,906.00	23,906.00	23,907.00	286,873.00			
					2024	FISICO	100.00	100.00	100.00	100.00	100.00	100.00	100.00	100.00	100.00	100.00	100.00	100.00	100.00	100.00	100.00	100.00	100.00	
						COSTEO S/	23,906.00	23,906.00	23,906.00	23,906.00	23,906.00	23,906.00	23,906.00	23,906.00	23,906.00	23,906.00	23,906.00	23,906.00	23,906.00	23,906.00	23,907.00	286,873.00		
					2025	FISICO	100.00	100.00	100.00	100.00	100.00	100.00	100.00	100.00	100.00	100.00	100.00	100.00	100.00	100.00	100.00	100.00	100.00	
						COSTEO S/	23,906.00	23,906.00	23,906.00	23,906.00	23,906.00	23,906.00	23,906.00	23,906.00	23,906.00	23,906.00	23,906.00	23,906.00	23,906.00	23,906.00	23,907.00	286,873.00		
AOI50023200031	MANTENIMIENTO DE LAS ÁREAS VERDES	150101 - LIMA	ACCION	Muy Alta	2023	FISICO	100.00	100.00	100.00	100.00	100.00	100.00	100.00	100.00	100.00	100.00	100.00	100.00	100.00	100.00				
						COSTEO S/	23,906.00	23,906.00	23,906.00	23,906.00	23,906.00	23,906.00	23,906.00	23,906.00	23,906.00	23,906.00	23,906.00	23,907.00	23,907.00	286,874.00				
					2024	FISICO	100.00	100.00	100.00	100.00	100.00	100.00	100.00	100.00	100.00	100.00	100.00	100.00	100.00	100.00	100.00	100.00		
						COSTEO S/	23,906.00	23,906.00	23,906.00	23,906.00	23,906.00	23,906.00	23,906.00	23,906.00	23,906.00	23,906.00	23,906.00	23,906.00	23,907.00	23,907.00	286,874.00			
					2025	FISICO	100.00	100.00	100.00	100.00	100.00	100.00	100.00	100.00	100.00	100.00	100.00	100.00	100.00	100.00	100.00	100.00		
						COSTEO S/	23,906.00	23,906.00	23,906.00	23,906.00	23,906.00	23,906.00	23,906.00	23,906.00	23,906.00	23,906.00	23,906.00	23,906.00	23,907.00	23,907.00	286,874.00			
AOI50023200032	GESTIÓN ADMINISTRATIVA DEL PARQUE	150101 - LIMA	ACCION	Muy Alta	2023	FISICO	100.00	100.00	100.00	100.00	100.00	100.00	100.00	100.00	100.00	100.00	100.00	100.00	100.00					
						COSTEO S/	23,906.00	23,906.00	23,906.00	23,906.00	23,906.00	23,906.00	23,906.00	23,906.00	23,906.00	23,906.00	23,906.00	23,907.00	23,907.00	286,874.00				



POI MultiAnual con Programación Física y Costeo

2024	FISICO	100.00	100.00	100.00	100.00	100.00	100.00	100.00	100.00	100.00	100.00	100.00	100.00	100.00	100.00	100.00	100.00	100.00
	COSTEO S/	23,906.00	23,906.00	23,906.00	23,906.00	23,906.00	23,906.00	23,906.00	23,906.00	23,906.00	23,906.00	23,906.00	23,906.00	23,906.00	23,907.00	23,907.00	23,907.00	286,874.00
2025	FISICO	100.00	100.00	100.00	100.00	100.00	100.00	100.00	100.00	100.00	100.00	100.00	100.00	100.00	100.00	100.00	100.00	100.00
	COSTEO S/	23,906.00	23,906.00	23,906.00	23,906.00	23,906.00	23,906.00	23,906.00	23,906.00	23,906.00	23,906.00	23,906.00	23,906.00	23,906.00	23,907.00	23,907.00	23,907.00	286,874.00

CENTRO DE COSTO: 10.06 - ADMINISTRACION DEL PARQUE METROPOLITANO ALAMEDA SALVADOR ALLENDE

OEI.06 - PROMOVER LA EDUCACIÓN; DEPORTE; RECREACIÓN Y SALUD DE LA POBLACIÓN DE LA PROVINCIA DE LIMA

AEI.06.03 - ACTIVIDADES FÍSICAS; DEPORTIVAS Y RECREATIVAS PERMANENTES EN LA PROVINCIA DE LIMA.

CODIGO	ACTIVIDAD OPERATIVA	UBIGEO	U.M.	PRIORIDAD	PERIODO MULTIANUAL	PROGRAMACION MENSUAL												TOTAL ANUAL					
						META	01	02	03	04	05	06	07	08	09	10	11		12				
AOI50023200033	GESTIÓN OPERATIVA DEL PARQUE	150101 - LIMA	ACCION	Muy Alta	2023	FISICO	100.00	100.00	100.00	100.00	100.00	100.00	100.00	100.00	100.00	100.00	100.00	100.00	100.00	100.00			
						COSTEO S/	8,083.00	8,083.00	8,084.00	8,084.00	8,084.00	8,084.00	8,084.00	8,084.00	8,084.00	8,084.00	8,084.00	8,084.00	8,084.00	8,084.00	8,084.00	97,006.00	
					2024	FISICO	100.00	100.00	100.00	100.00	100.00	100.00	100.00	100.00	100.00	100.00	100.00	100.00	100.00	100.00	100.00	100.00	100.00
						COSTEO S/	8,083.00	8,083.00	8,084.00	8,084.00	8,084.00	8,084.00	8,084.00	8,084.00	8,084.00	8,084.00	8,084.00	8,084.00	8,084.00	8,084.00	8,084.00	8,084.00	97,006.00
					2025	FISICO	100.00	100.00	100.00	100.00	100.00	100.00	100.00	100.00	100.00	100.00	100.00	100.00	100.00	100.00	100.00	100.00	100.00
						COSTEO S/	8,083.00	8,083.00	8,084.00	8,084.00	8,084.00	8,084.00	8,084.00	8,084.00	8,084.00	8,084.00	8,084.00	8,084.00	8,084.00	8,084.00	8,084.00	8,084.00	97,006.00

AOI50023200034	MANTENIMIENTO DE LAS ÁREAS VERDES	150101 - LIMA	ACCION	Muy Alta	2023	FISICO	100.00	100.00	100.00	100.00	100.00	100.00	100.00	100.00	100.00	100.00	100.00	100.00	100.00			
						COSTEO S/	8,083.00	8,083.00	8,083.00	8,084.00	8,084.00	8,084.00	8,084.00	8,084.00	8,084.00	8,084.00	8,084.00	8,084.00	8,084.00	8,084.00	97,005.00	
					2024	FISICO	100.00	100.00	100.00	100.00	100.00	100.00	100.00	100.00	100.00	100.00	100.00	100.00	100.00	100.00	100.00	100.00
						COSTEO S/	8,083.00	8,083.00	8,083.00	8,084.00	8,084.00	8,084.00	8,084.00	8,084.00	8,084.00	8,084.00	8,084.00	8,084.00	8,084.00	8,084.00	8,084.00	97,005.00
					2025	FISICO	100.00	100.00	100.00	100.00	100.00	100.00	100.00	100.00	100.00	100.00	100.00	100.00	100.00	100.00	100.00	100.00
						COSTEO S/	8,083.00	8,083.00	8,083.00	8,084.00	8,084.00	8,084.00	8,084.00	8,084.00	8,084.00	8,084.00	8,084.00	8,084.00	8,084.00	8,084.00	8,084.00	97,005.00

AOI50023200035	GESTIÓN ADMINISTRATIVA DEL PARQUE	150101 - LIMA	ACCION	Muy Alta	2023	FISICO	100.00	100.00	100.00	100.00	100.00	100.00	100.00	100.00	100.00	100.00	100.00	100.00	100.00		
						COSTEO S/	8,083.00	8,083.00	8,083.00	8,084.00	8,084.00	8,084.00	8,084.00	8,084.00	8,084.00	8,084.00	8,084.00	8,084.00	8,084.00	8,084.00	97,005.00
					2024	FISICO	100.00	100.00	100.00	100.00	100.00	100.00	100.00	100.00	100.00	100.00	100.00	100.00	100.00	100.00	100.00
						COSTEO S/	8,083.00	8,083.00	8,083.00	8,084.00	8,084.00	8,084.00	8,084.00	8,084.00	8,084.00	8,084.00	8,084.00	8,084.00	8,084.00	8,084.00	97,005.00
					2025	FISICO	100.00	100.00	100.00	100.00	100.00	100.00	100.00	100.00	100.00	100.00	100.00	100.00	100.00	100.00	100.00
						COSTEO S/	8,083.00	8,083.00	8,083.00	8,084.00	8,084.00	8,084.00	8,084.00	8,084.00	8,084.00	8,084.00	8,084.00	8,084.00	8,084.00	8,084.00	97,005.00

CENTRO DE COSTO: 10.07 - ADMINISTRACION DEL PARQUE METROPOLITANO DE LA MURALLA

OEI.06 - PROMOVER LA EDUCACIÓN; DEPORTE; RECREACIÓN Y SALUD DE LA POBLACIÓN DE LA PROVINCIA DE LIMA

AEI.06.03 - ACTIVIDADES FÍSICAS; DEPORTIVAS Y RECREATIVAS PERMANENTES EN LA PROVINCIA DE LIMA.

CODIGO	ACTIVIDAD OPERATIVA	UBIGEO	U.M.	PRIORIDAD	PERIODO MULTIANUAL	PROGRAMACION MENSUAL												TOTAL ANUAL		
						META	01	02	03	04	05	06	07	08	09	10	11		12	
AOI50023200036	GESTIÓN OPERATIVA DEL PARQUE	150101 - LIMA	ACCION	Muy Alta	2023	FISICO	100.00	100.00	100.00	100.00	100.00	100.00	100.00	100.00	100.00	100.00	100.00	100.00	100.00	
						COSTEO S/	7,284.00	7,284.00	7,284.00	7,284.00	7,284.00	7,284.00	7,284.00	7,284.00	7,284.00	7,284.00	7,284.00	7,285.00	87,409.00	
					2024	FISICO	100.00	100.00	100.00	100.00	100.00	100.00	100.00	100.00	100.00	100.00	100.00	100.00	100.00	100.00
						COSTEO	7,284.00	7,284.00	7,284.00	7,284.00	7,284.00	7,284.00	7,284.00	7,284.00	7,284.00	7,284.00	7,284.00	7,284.00	7,285.00	87,409.00

POI MultiAnual con Programación Física y Costeo

CODIGO	ACTIVIDAD OPERATIVA	UBIGEO	U.M.	PRIORIDAD	PERIODO MULTIANUAL	PROGRAMACION MENSUAL												TOTAL ANUAL							
						META	01	02	03	04	05	06	07	08	09	10	11		12						
AOI50023200037	MANTENIMIENTO DE LAS ÁREAS VERDES	150101 - LIMA	ACCION	Muy Alta	2023	FISICO	100.00	100.00	100.00	100.00	100.00	100.00	100.00	100.00	100.00	100.00	100.00	100.00	100.00	100.00	100.00				
						COSTEO S/	7,284.00	7,284.00	7,284.00	7,284.00	7,284.00	7,284.00	7,284.00	7,284.00	7,284.00	7,284.00	7,284.00	7,284.00	7,284.00	7,284.00	7,284.00	7,284.00	7,284.00	7,284.00	7,284.00
						FISICO	100.00	100.00	100.00	100.00	100.00	100.00	100.00	100.00	100.00	100.00	100.00	100.00	100.00	100.00	100.00	100.00	100.00	100.00	100.00
						COSTEO S/	7,284.00	7,284.00	7,284.00	7,284.00	7,284.00	7,284.00	7,284.00	7,284.00	7,284.00	7,284.00	7,284.00	7,284.00	7,284.00	7,284.00	7,284.00	7,284.00	7,284.00	7,284.00	7,284.00
AOI50023200038	GESTIÓN ADMINISTRATIVA DEL PARQUE	150101 - LIMA	ACCION	Muy Alta	2023	FISICO	100.00	100.00	100.00	100.00	100.00	100.00	100.00	100.00	100.00	100.00	100.00	100.00	100.00	100.00	100.00				
						COSTEO S/	7,284.00	7,284.00	7,284.00	7,284.00	7,284.00	7,284.00	7,284.00	7,284.00	7,284.00	7,284.00	7,284.00	7,284.00	7,284.00	7,284.00	7,284.00	7,284.00	7,284.00		
						FISICO	100.00	100.00	100.00	100.00	100.00	100.00	100.00	100.00	100.00	100.00	100.00	100.00	100.00	100.00	100.00	100.00	100.00		
						COSTEO S/	7,284.00	7,284.00	7,284.00	7,284.00	7,284.00	7,284.00	7,284.00	7,284.00	7,284.00	7,284.00	7,284.00	7,284.00	7,284.00	7,284.00	7,284.00	7,284.00	7,284.00	7,284.00	
CENTRO DE COSTO: 10.08 - ADMINISTRACION DEL PARQUE METROPOLITANO DEL MIGRANTE "JOSE MARIA ARGUEDAS"																									
OEI.06 - PROMOVER LA EDUCACIÓN; DEPORTE; RECREACIÓN Y SALUD DE LA POBLACIÓN DE LA PROVINCIA DE LIMA																									
AEI.06.03 - ACTIVIDADES FÍSICAS; DEPORTIVAS Y RECREATIVAS PERMANENTES EN LA PROVINCIA DE LIMA.																									
AOI50023200039	GESTIÓN OPERATIVA DEL PARQUE	150101 - LIMA	ACCION	Muy Alta	2023	FISICO	100.00	100.00	100.00	100.00	100.00	100.00	100.00	100.00	100.00	100.00	100.00	100.00	100.00	100.00					
						COSTEO S/	2,947.00	2,947.00	2,947.00	2,947.00	2,947.00	2,947.00	2,947.00	2,947.00	2,947.00	2,947.00	2,947.00	2,947.00	2,947.00	2,947.00	2,947.00	2,947.00	2,947.00		
						FISICO	100.00	100.00	100.00	100.00	100.00	100.00	100.00	100.00	100.00	100.00	100.00	100.00	100.00	100.00	100.00	100.00	100.00		
						COSTEO S/	2,947.00	2,947.00	2,947.00	2,947.00	2,947.00	2,947.00	2,947.00	2,947.00	2,947.00	2,947.00	2,947.00	2,947.00	2,947.00	2,947.00	2,947.00	2,947.00	2,947.00	2,947.00	
AOI50023200040	MANTENIMIENTO DE LAS ÁREAS VERDES	150101 - LIMA	ACCION	Muy Alta	2024	FISICO	100.00	100.00	100.00	100.00	100.00	100.00	100.00	100.00	100.00	100.00	100.00	100.00	100.00	100.00					
						COSTEO S/	2,947.00	2,947.00	2,947.00	2,947.00	2,947.00	2,947.00	2,947.00	2,947.00	2,947.00	2,947.00	2,947.00	2,947.00	2,947.00	2,947.00	2,947.00	2,947.00			
						FISICO	100.00	100.00	100.00	100.00	100.00	100.00	100.00	100.00	100.00	100.00	100.00	100.00	100.00	100.00	100.00	100.00			
						COSTEO S/	2,947.00	2,947.00	2,947.00	2,947.00	2,947.00	2,947.00	2,947.00	2,947.00	2,947.00	2,947.00	2,947.00	2,947.00	2,947.00	2,947.00	2,947.00	2,947.00	2,947.00		
AOI50023200041	GESTIÓN ADMINISTRATIVA DEL PARQUE	150101 - LIMA	ACCION	Muy Alta	2025	FISICO	100.00	100.00	100.00	100.00	100.00	100.00	100.00	100.00	100.00	100.00	100.00	100.00	100.00	100.00					
						COSTEO S/	2,947.00	2,947.00	2,947.00	2,947.00	2,947.00	2,947.00	2,947.00	2,947.00	2,947.00	2,947.00	2,947.00	2,947.00	2,947.00	2,947.00	2,947.00	2,947.00			

POI MultiAnual con Programación Física y Costeo

2024	FISICO	100.00	100.00	100.00	100.00	100.00	100.00	100.00	100.00	100.00	100.00	100.00	100.00	100.00	100.00	100.00	100.00	100.00	100.00	
	COSTEO S/	2,947.00	2,947.00	2,947.00	2,947.00	2,947.00	2,947.00	2,947.00	2,947.00	2,947.00	2,947.00	2,947.00	2,947.00	2,947.00	2,947.00	2,947.00	2,947.00	2,947.00	2,947.00	35,364.00
2025	FISICO	100.00	100.00	100.00	100.00	100.00	100.00	100.00	100.00	100.00	100.00	100.00	100.00	100.00	100.00	100.00	100.00	100.00	100.00	
	COSTEO S/	2,947.00	2,947.00	2,947.00	2,947.00	2,947.00	2,947.00	2,947.00	2,947.00	2,947.00	2,947.00	2,947.00	2,947.00	2,947.00	2,947.00	2,947.00	2,947.00	2,947.00	2,947.00	35,364.00

CENTRO DE COSTO: 10.10 - ADMINISTRACION DEL PARQUE METROPOLITANO LOS ANILLOS

OEI.06 - PROMOVER LA EDUCACIÓN; DEPORTE; RECREACIÓN Y SALUD DE LA POBLACIÓN DE LA PROVINCIA DE LIMA

AEI.06.03 - ACTIVIDADES FÍSICAS; DEPORTIVAS Y RECREATIVAS PERMANENTES EN LA PROVINCIA DE LIMA.

CODIGO	ACTIVIDAD OPERATIVA	UBIGEO	U.M.	PRIORIDAD	PERIODO MULTIANUAL	PROGRAMACION MENSUAL												TOTAL ANUAL							
						META	01	02	03	04	05	06	07	08	09	10	11		12						
AOI50023200045	GESTIÓN OPERATIVA DEL PARQUE	150101 - LIMA	ACCION	Muy Alta	2023	FISICO	100.00	100.00	100.00	100.00	100.00	100.00	100.00	100.00	100.00	100.00	100.00	100.00	100.00	100.00	100.00				
						COSTEO S/	8,043.00	8,043.00	8,043.00	8,043.00	8,043.00	8,043.00	8,043.00	8,044.00	8,044.00	8,044.00	8,044.00	8,044.00	8,044.00	8,044.00	8,044.00	8,044.00	8,044.00	96,522.00	
					2024	FISICO	100.00	100.00	100.00	100.00	100.00	100.00	100.00	100.00	100.00	100.00	100.00	100.00	100.00	100.00	100.00	100.00	100.00	100.00	100.00
						COSTEO S/	8,043.00	8,043.00	8,043.00	8,043.00	8,043.00	8,043.00	8,043.00	8,044.00	8,044.00	8,044.00	8,044.00	8,044.00	8,044.00	8,044.00	8,044.00	8,044.00	8,044.00	8,044.00	8,044.00
					2025	FISICO	100.00	100.00	100.00	100.00	100.00	100.00	100.00	100.00	100.00	100.00	100.00	100.00	100.00	100.00	100.00	100.00	100.00	100.00	100.00
						COSTEO S/	8,043.00	8,043.00	8,043.00	8,043.00	8,043.00	8,043.00	8,043.00	8,044.00	8,044.00	8,044.00	8,044.00	8,044.00	8,044.00	8,044.00	8,044.00	8,044.00	8,044.00	8,044.00	8,044.00

AOI50023200046	MANTENIMIENTO DE LAS ÁREAS VERDES	150101 - LIMA	ACCION	Muy Alta	2023	FISICO	100.00	100.00	100.00	100.00	100.00	100.00	100.00	100.00	100.00	100.00	100.00	100.00	100.00	100.00	100.00				
						COSTEO S/	8,043.00	8,043.00	8,043.00	8,043.00	8,043.00	8,043.00	8,043.00	8,043.00	8,044.00	8,044.00	8,044.00	8,044.00	8,044.00	8,044.00	8,044.00	8,044.00	8,044.00	8,044.00	96,521.00
					2024	FISICO	100.00	100.00	100.00	100.00	100.00	100.00	100.00	100.00	100.00	100.00	100.00	100.00	100.00	100.00	100.00	100.00	100.00	100.00	100.00
						COSTEO S/	8,043.00	8,043.00	8,043.00	8,043.00	8,043.00	8,043.00	8,043.00	8,043.00	8,044.00	8,044.00	8,044.00	8,044.00	8,044.00	8,044.00	8,044.00	8,044.00	8,044.00	8,044.00	8,044.00
					2025	FISICO	100.00	100.00	100.00	100.00	100.00	100.00	100.00	100.00	100.00	100.00	100.00	100.00	100.00	100.00	100.00	100.00	100.00	100.00	100.00
						COSTEO S/	8,043.00	8,043.00	8,043.00	8,043.00	8,043.00	8,043.00	8,043.00	8,043.00	8,044.00	8,044.00	8,044.00	8,044.00	8,044.00	8,044.00	8,044.00	8,044.00	8,044.00	8,044.00	8,044.00

AOI50023200047	GESTIÓN ADMINISTRATIVA DEL PARQUE	150101 - LIMA	ACCION	Muy Alta	2023	FISICO	100.00	100.00	100.00	100.00	100.00	100.00	100.00	100.00	100.00	100.00	100.00	100.00	100.00	100.00	100.00				
						COSTEO S/	8,043.00	8,043.00	8,043.00	8,043.00	8,043.00	8,043.00	8,043.00	8,043.00	8,044.00	8,044.00	8,044.00	8,044.00	8,044.00	8,044.00	8,044.00	8,044.00	8,044.00	8,044.00	96,521.00
					2024	FISICO	100.00	100.00	100.00	100.00	100.00	100.00	100.00	100.00	100.00	100.00	100.00	100.00	100.00	100.00	100.00	100.00	100.00	100.00	100.00
						COSTEO S/	8,043.00	8,043.00	8,043.00	8,043.00	8,043.00	8,043.00	8,043.00	8,043.00	8,044.00	8,044.00	8,044.00	8,044.00	8,044.00	8,044.00	8,044.00	8,044.00	8,044.00	8,044.00	8,044.00
					2025	FISICO	100.00	100.00	100.00	100.00	100.00	100.00	100.00	100.00	100.00	100.00	100.00	100.00	100.00	100.00	100.00	100.00	100.00	100.00	100.00
						COSTEO S/	8,043.00	8,043.00	8,043.00	8,043.00	8,043.00	8,043.00	8,043.00	8,043.00	8,044.00	8,044.00	8,044.00	8,044.00	8,044.00	8,044.00	8,044.00	8,044.00	8,044.00	8,044.00	8,044.00

CENTRO DE COSTO: 10.11 - ADMINISTRACION DEL PARQUE METROPOLITANO LOS SOLDADOS DEL PERU

OEI.06 - PROMOVER LA EDUCACIÓN; DEPORTE; RECREACIÓN Y SALUD DE LA POBLACIÓN DE LA PROVINCIA DE LIMA

AEI.06.03 - ACTIVIDADES FÍSICAS; DEPORTIVAS Y RECREATIVAS PERMANENTES EN LA PROVINCIA DE LIMA.

CODIGO	ACTIVIDAD OPERATIVA	UBIGEO	U.M.	PRIORIDAD	PERIODO MULTIANUAL	PROGRAMACION MENSUAL												TOTAL ANUAL							
						META	01	02	03	04	05	06	07	08	09	10	11		12						
AOI50023200048	GESTIÓN OPERATIVA DEL PARQUE	150101 - LIMA	ACCION	Muy Alta	2023	FISICO	100.00	100.00	100.00	100.00	100.00	100.00	100.00	100.00	100.00	100.00	100.00	100.00	100.00	100.00	100.00	100.00			
						COSTEO S/	8,024.00	8,024.00	8,024.00	8,024.00	8,024.00	8,024.00	8,025.00	8,025.00	8,025.00	8,025.00	8,025.00	8,025.00	8,025.00	8,025.00	8,025.00	8,025.00	8,025.00	8,025.00	96,295.00
					2024	FISICO	100.00	100.00	100.00	100.00	100.00	100.00	100.00	100.00	100.00	100.00	100.00	100.00	100.00	100.00	100.00	100.00	100.00	100.00	100.00
						COSTEO	8,024.00	8,024.00	8,024.00	8,024.00	8,024.00	8,024.00	8,025.00	8,025.00	8,025.00	8,025.00	8,025.00	8,025.00	8,025.00	8,025.00	8,025.00	8,025.00	8,025.00	8,025.00	8,025.00

POI MultiAnual con Programación Física y Costeo

CODIGO	ACTIVIDAD OPERATIVA	UBIGEO	U.M.	PRIORIDAD	PERIODO MULTIANUAL	PROGRAMACION MENSUAL												TOTAL ANUAL										
						META	01	02	03	04	05	06	07	08	09	10	11		12									
AOI50023200049	MANTENIMIENTO DE LA ÁREAS VERDES	150101 - LIMA	ACCION	Muy Alta	2023	FISICO	100.00	100.00	100.00	100.00	100.00	100.00	100.00	100.00	100.00	100.00	100.00	100.00	100.00	100.00	100.00	100.00						
						COSTEO S/	8,024.00	8,024.00	8,024.00	8,024.00	8,024.00	8,024.00	8,025.00	8,025.00	8,025.00	8,025.00	8,025.00	8,025.00	8,025.00	8,025.00	8,025.00	8,025.00	8,025.00	8,025.00	8,025.00	96,295.00		
					2024	FISICO	100.00	100.00	100.00	100.00	100.00	100.00	100.00	100.00	100.00	100.00	100.00	100.00	100.00	100.00	100.00	100.00	100.00	100.00	100.00	100.00	100.00	
						COSTEO S/	8,024.00	8,024.00	8,024.00	8,024.00	8,024.00	8,024.00	8,025.00	8,025.00	8,025.00	8,025.00	8,025.00	8,025.00	8,025.00	8,025.00	8,025.00	8,025.00	8,025.00	8,025.00	8,025.00	8,025.00	8,025.00	96,295.00
2025	FISICO	100.00	100.00	100.00	100.00	100.00	100.00	100.00	100.00	100.00	100.00	100.00	100.00	100.00	100.00	100.00	100.00	100.00	100.00	100.00	100.00	100.00	100.00					
	COSTEO S/	8,024.00	8,024.00	8,024.00	8,024.00	8,024.00	8,024.00	8,024.00	8,025.00	8,025.00	8,025.00	8,025.00	8,025.00	8,025.00	8,025.00	8,025.00	8,025.00	8,025.00	8,025.00	8,025.00	8,025.00	8,025.00	8,025.00	96,295.00				
AOI50023200050	GESTIÓN ADMINISTRATIVA DEL PARQUE	150101 - LIMA	ACCION	Muy Alta	2023	FISICO	100.00	100.00	100.00	100.00	100.00	100.00	100.00	100.00	100.00	100.00	100.00	100.00	100.00	100.00	100.00	100.00	100.00	100.00				
						COSTEO S/	8,024.00	8,024.00	8,024.00	8,024.00	8,024.00	8,024.00	8,025.00	8,025.00	8,025.00	8,025.00	8,025.00	8,025.00	8,025.00	8,025.00	8,025.00	8,025.00	8,025.00	8,025.00	8,025.00	8,025.00	96,295.00	
					2024	FISICO	100.00	100.00	100.00	100.00	100.00	100.00	100.00	100.00	100.00	100.00	100.00	100.00	100.00	100.00	100.00	100.00	100.00	100.00	100.00	100.00	100.00	100.00
						COSTEO S/	8,024.00	8,024.00	8,024.00	8,024.00	8,024.00	8,024.00	8,025.00	8,025.00	8,025.00	8,025.00	8,025.00	8,025.00	8,025.00	8,025.00	8,025.00	8,025.00	8,025.00	8,025.00	8,025.00	8,025.00	8,025.00	8,025.00
2025	FISICO	100.00	100.00	100.00	100.00	100.00	100.00	100.00	100.00	100.00	100.00	100.00	100.00	100.00	100.00	100.00	100.00	100.00	100.00	100.00	100.00	100.00	100.00	100.00				
	COSTEO S/	8,024.00	8,024.00	8,024.00	8,024.00	8,024.00	8,024.00	8,024.00	8,025.00	8,025.00	8,025.00	8,025.00	8,025.00	8,025.00	8,025.00	8,025.00	8,025.00	8,025.00	8,025.00	8,025.00	8,025.00	8,025.00	8,025.00	8,025.00	96,295.00			

CENTRO DE COSTO: 10.12 - ADMINISTRACION DEL PARQUE METROPOLITANO CORONEL MIGUEL BAQUERO

OEI.06 - PROMOVER LA EDUCACIÓN; DEPORTE; RECREACIÓN Y SALUD DE LA POBLACIÓN DE LA PROVINCIA DE LIMA

AEI.06.03 - ACTIVIDADES FÍSICAS; DEPORTIVAS Y RECREATIVAS PERMANENTES EN LA PROVINCIA DE LIMA.

CODIGO	ACTIVIDAD OPERATIVA	UBIGEO	U.M.	PRIORIDAD	PERIODO MULTIANUAL	PROGRAMACION MENSUAL												TOTAL ANUAL										
						META	01	02	03	04	05	06	07	08	09	10	11		12									
AOI50023200051	GESTIÓN OPERATIVA DEL PARQUE	150101 - LIMA	ACCION	Muy Alta	2023	FISICO	100.00	100.00	100.00	100.00	100.00	100.00	100.00	100.00	100.00	100.00	100.00	100.00	100.00	100.00	100.00	100.00	100.00					
						COSTEO S/	6,969.00	6,969.00	6,969.00	6,969.00	6,969.00	6,969.00	6,970.00	6,970.00	6,970.00	6,970.00	6,970.00	6,970.00	6,970.00	6,970.00	6,970.00	6,970.00	6,970.00	6,970.00	83,634.00			
					2024	FISICO	100.00	100.00	100.00	100.00	100.00	100.00	100.00	100.00	100.00	100.00	100.00	100.00	100.00	100.00	100.00	100.00	100.00	100.00	100.00	100.00	100.00	
						COSTEO S/	6,969.00	6,969.00	6,969.00	6,969.00	6,969.00	6,969.00	6,969.00	6,970.00	6,970.00	6,970.00	6,970.00	6,970.00	6,970.00	6,970.00	6,970.00	6,970.00	6,970.00	6,970.00	6,970.00	6,970.00	6,970.00	83,634.00
2025	FISICO	100.00	100.00	100.00	100.00	100.00	100.00	100.00	100.00	100.00	100.00	100.00	100.00	100.00	100.00	100.00	100.00	100.00	100.00	100.00	100.00	100.00	100.00					
	COSTEO S/	6,969.00	6,969.00	6,969.00	6,969.00	6,969.00	6,969.00	6,969.00	6,970.00	6,970.00	6,970.00	6,970.00	6,970.00	6,970.00	6,970.00	6,970.00	6,970.00	6,970.00	6,970.00	6,970.00	6,970.00	6,970.00	6,970.00	83,634.00				
AOI50023200052	MANTENIMIENTO DE LAS ÁREAS VERDES	150101 - LIMA	ACCION	Muy Alta	2023	FISICO	100.00	100.00	100.00	100.00	100.00	100.00	100.00	100.00	100.00	100.00	100.00	100.00	100.00	100.00	100.00	100.00	100.00	100.00				
						COSTEO S/	6,969.00	6,969.00	6,969.00	6,969.00	6,969.00	6,969.00	6,969.00	6,970.00	6,970.00	6,970.00	6,970.00	6,970.00	6,970.00	6,970.00	6,970.00	6,970.00	6,970.00	6,970.00	6,970.00	6,970.00	83,634.00	
					2024	FISICO	100.00	100.00	100.00	100.00	100.00	100.00	100.00	100.00	100.00	100.00	100.00	100.00	100.00	100.00	100.00	100.00	100.00	100.00	100.00	100.00	100.00	100.00
						COSTEO S/	6,969.00	6,969.00	6,969.00	6,969.00	6,969.00	6,969.00	6,969.00	6,970.00	6,970.00	6,970.00	6,970.00	6,970.00	6,970.00	6,970.00	6,970.00	6,970.00	6,970.00	6,970.00	6,970.00	6,970.00	6,970.00	6,970.00
2025	FISICO	100.00	100.00	100.00	100.00	100.00	100.00	100.00	100.00	100.00	100.00	100.00	100.00	100.00	100.00	100.00	100.00	100.00	100.00	100.00	100.00	100.00	100.00	100.00				
	COSTEO S/	6,969.00	6,969.00	6,969.00	6,969.00	6,969.00	6,969.00	6,969.00	6,970.00	6,970.00	6,970.00	6,970.00	6,970.00	6,970.00	6,970.00	6,970.00	6,970.00	6,970.00	6,970.00	6,970.00	6,970.00	6,970.00	6,970.00	6,970.00	83,634.00			
AOI50023200053	GESTIÓN ADMINISTRATIVA DEL PARQUE	150101 - LIMA	ACCION	Muy Alta	2023	FISICO	100.00	100.00	100.00	100.00	100.00	100.00	100.00	100.00	100.00	100.00	100.00	100.00	100.00	100.00	100.00	100.00	100.00	100.00				
						COSTEO S/	6,969.00	6,969.00	6,969.00	6,969.00	6,969.00	6,969.00	6,970.00	6,970.00	6,970.00	6,970.00	6,970.00	6,970.00	6,970.00	6,970.00	6,970.00	6,970.00	6,970.00	6,970.00	6,970.00	6,970.00	6,970.00	83,634.00

POI MultiAnual con Programación Física y Costeo

2024	FISICO	100.00	100.00	100.00	100.00	100.00	100.00	100.00	100.00	100.00	100.00	100.00	100.00	100.00	100.00	100.00	100.00	100.00	100.00
	COSTEO S/	6,969.00	6,969.00	6,969.00	6,969.00	6,969.00	6,969.00	6,969.00	6,969.00	6,970.00	6,970.00	6,970.00	6,970.00	6,970.00	6,970.00	6,970.00	6,970.00	6,970.00	83,634.00
2025	FISICO	100.00	100.00	100.00	100.00	100.00	100.00	100.00	100.00	100.00	100.00	100.00	100.00	100.00	100.00	100.00	100.00	100.00	100.00
	COSTEO S/	6,969.00	6,969.00	6,969.00	6,969.00	6,969.00	6,969.00	6,969.00	6,969.00	6,970.00	6,970.00	6,970.00	6,970.00	6,970.00	6,970.00	6,970.00	6,970.00	6,970.00	83,634.00

CENTRO DE COSTO: 10.13 - ADMINISTRACION DEL PARQUE METROPOLITANO UNIVERSITARIO

OEI.06 - PROMOVER LA EDUCACIÓN; DEPORTE; RECREACIÓN Y SALUD DE LA POBLACIÓN DE LA PROVINCIA DE LIMA

AEI.06.03 - ACTIVIDADES FÍSICAS; DEPORTIVAS Y RECREATIVAS PERMANENTES EN LA PROVINCIA DE LIMA.

CODIGO	ACTIVIDAD OPERATIVA	UBIGEO	U.M.	PRIORIDAD	PERIODO MULTIANUAL	PROGRAMACION MENSUAL												TOTAL ANUAL							
						META	01	02	03	04	05	06	07	08	09	10	11		12						
AOI50023200054	GESTIÓN OPERATIVA DEL PARQUE	150101 - LIMA	ACCION	Muy Alta	2023	FISICO	100.00	100.00	100.00	100.00	100.00	100.00	100.00	100.00	100.00	100.00	100.00	100.00	100.00	100.00	100.00				
						COSTEO S/	6,951.00	6,951.00	6,952.00	6,952.00	6,952.00	6,952.00	6,952.00	6,952.00	6,952.00	6,952.00	6,952.00	6,952.00	6,952.00	6,952.00	6,952.00	6,952.00	83,422.00		
						FISICO	100.00	100.00	100.00	100.00	100.00	100.00	100.00	100.00	100.00	100.00	100.00	100.00	100.00	100.00	100.00	100.00	100.00	100.00	
						COSTEO S/	6,951.00	6,951.00	6,952.00	6,952.00	6,952.00	6,952.00	6,952.00	6,952.00	6,952.00	6,952.00	6,952.00	6,952.00	6,952.00	6,952.00	6,952.00	6,952.00	6,952.00	83,422.00	
					2025	FISICO	100.00	100.00	100.00	100.00	100.00	100.00	100.00	100.00	100.00	100.00	100.00	100.00	100.00	100.00	100.00	100.00	100.00	100.00	
						COSTEO S/	6,951.00	6,951.00	6,952.00	6,952.00	6,952.00	6,952.00	6,952.00	6,952.00	6,952.00	6,952.00	6,952.00	6,952.00	6,952.00	6,952.00	6,952.00	6,952.00	6,952.00	6,952.00	83,422.00

AOI50023200055	MANTENIMIENTO DE LAS ÁREAS VERDES	150101 - LIMA	ACCION	Muy Alta	2023	FISICO	100.00	100.00	100.00	100.00	100.00	100.00	100.00	100.00	100.00	100.00	100.00	100.00	100.00	100.00					
						COSTEO S/	6,951.00	6,951.00	6,951.00	6,952.00	6,952.00	6,952.00	6,952.00	6,952.00	6,952.00	6,952.00	6,952.00	6,952.00	6,952.00	6,952.00	6,952.00	6,952.00	83,421.00		
						FISICO	100.00	100.00	100.00	100.00	100.00	100.00	100.00	100.00	100.00	100.00	100.00	100.00	100.00	100.00	100.00	100.00	100.00		
						COSTEO S/	6,951.00	6,951.00	6,951.00	6,952.00	6,952.00	6,952.00	6,952.00	6,952.00	6,952.00	6,952.00	6,952.00	6,952.00	6,952.00	6,952.00	6,952.00	6,952.00	6,952.00	83,421.00	
					2025	FISICO	100.00	100.00	100.00	100.00	100.00	100.00	100.00	100.00	100.00	100.00	100.00	100.00	100.00	100.00	100.00	100.00	100.00	100.00	
						COSTEO S/	6,951.00	6,951.00	6,951.00	6,952.00	6,952.00	6,952.00	6,952.00	6,952.00	6,952.00	6,952.00	6,952.00	6,952.00	6,952.00	6,952.00	6,952.00	6,952.00	6,952.00	6,952.00	83,421.00

AOI50023200056	GESTIÓN ADMINISTRATIVA DEL PARQUE	150101 - LIMA	ACCION	Muy Alta	2023	FISICO	100.00	100.00	100.00	100.00	100.00	100.00	100.00	100.00	100.00	100.00	100.00	100.00	100.00	100.00					
						COSTEO S/	6,951.00	6,951.00	6,951.00	6,952.00	6,952.00	6,952.00	6,952.00	6,952.00	6,952.00	6,952.00	6,952.00	6,952.00	6,952.00	6,952.00	6,952.00	6,952.00	83,421.00		
						FISICO	100.00	100.00	100.00	100.00	100.00	100.00	100.00	100.00	100.00	100.00	100.00	100.00	100.00	100.00	100.00	100.00	100.00		
						COSTEO S/	6,951.00	6,951.00	6,951.00	6,952.00	6,952.00	6,952.00	6,952.00	6,952.00	6,952.00	6,952.00	6,952.00	6,952.00	6,952.00	6,952.00	6,952.00	6,952.00	6,952.00	83,421.00	
					2025	FISICO	100.00	100.00	100.00	100.00	100.00	100.00	100.00	100.00	100.00	100.00	100.00	100.00	100.00	100.00	100.00	100.00	100.00	100.00	
						COSTEO S/	6,951.00	6,951.00	6,951.00	6,952.00	6,952.00	6,952.00	6,952.00	6,952.00	6,952.00	6,952.00	6,952.00	6,952.00	6,952.00	6,952.00	6,952.00	6,952.00	6,952.00	6,952.00	83,421.00

CENTRO DE COSTO: 10.14 - ADMINISTRACION DEL PARQUE ZONAL CAHUIDE

OEI.06 - PROMOVER LA EDUCACIÓN; DEPORTE; RECREACIÓN Y SALUD DE LA POBLACIÓN DE LA PROVINCIA DE LIMA

AEI.06.03 - ACTIVIDADES FÍSICAS; DEPORTIVAS Y RECREATIVAS PERMANENTES EN LA PROVINCIA DE LIMA.

CODIGO	ACTIVIDAD OPERATIVA	UBIGEO	U.M.	PRIORIDAD	PERIODO MULTIANUAL	PROGRAMACION MENSUAL												TOTAL ANUAL					
						META	01	02	03	04	05	06	07	08	09	10	11		12				
AOI50023200057	GESTIÓN OPERATIVA DEL PARQUE	150101 - LIMA	ACCION	Muy Alta	2023	FISICO	100.00	100.00	100.00	100.00	100.00	100.00	100.00	100.00	100.00	100.00	100.00	100.00	100.00	100.00			
						COSTEO S/	15,790.00	15,790.00	15,791.00	15,791.00	15,791.00	15,791.00	15,791.00	15,791.00	15,791.00	15,791.00	15,791.00	15,791.00	15,791.00	15,791.00	15,791.00	189,490.00	
					2024	FISICO	100.00	100.00	100.00	100.00	100.00	100.00	100.00	100.00	100.00	100.00	100.00	100.00	100.00	100.00	100.00	100.00	100.00
						COSTEO S/	15,790.00	15,790.00	15,791.00	15,791.00	15,791.00	15,791.00	15,791.00	15,791.00	15,791.00	15,791.00	15,791.00	15,791.00	15,791.00	15,791.00	15,791.00	15,791.00	189,490.00

POI MultiAnual con Programación Física y Costeo

CODIGO	ACTIVIDAD OPERATIVA	UBIGEO	U.M.	PRIORIDAD	PERIODO MULTIANUAL	PROGRAMACION MENSUAL												TOTAL ANUAL							
						META	01	02	03	04	05	06	07	08	09	10	11		12						
AOI50023200058	MANTENIMIENTO DE AREAS VERDES	150101 - LIMA	ACCION	Muy Alta	2025	S/ FISICO	100.00	100.00	100.00	100.00	100.00	100.00	100.00	100.00	100.00	100.00	100.00	100.00	100.00	100.00	100.00				
						COSTEO S/	15,790.00	15,790.00	15,791.00	15,791.00	15,791.00	15,791.00	15,791.00	15,791.00	15,791.00	15,791.00	15,791.00	15,791.00	15,791.00	15,791.00	15,791.00	15,791.00	15,791.00	189,490.00	
						FISICO	100.00	100.00	100.00	100.00	100.00	100.00	100.00	100.00	100.00	100.00	100.00	100.00	100.00	100.00	100.00	100.00	100.00	100.00	100.00
						COSTEO S/	15,790.00	15,790.00	15,791.00	15,791.00	15,791.00	15,791.00	15,791.00	15,791.00	15,791.00	15,791.00	15,791.00	15,791.00	15,791.00	15,791.00	15,791.00	15,791.00	15,791.00	15,791.00	189,490.00
AOI50023200059	GESTIÓN ADMINISTRATIVA DEL PARQUE	150101 - LIMA	ACCION	Muy Alta	2023	FISICO	100.00	100.00	100.00	100.00	100.00	100.00	100.00	100.00	100.00	100.00	100.00	100.00	100.00	100.00	100.00				
						COSTEO S/	15,790.00	15,790.00	15,790.00	15,791.00	15,791.00	15,791.00	15,791.00	15,791.00	15,791.00	15,791.00	15,791.00	15,791.00	15,791.00	15,791.00	15,791.00	15,791.00	15,791.00	189,489.00	
						FISICO	100.00	100.00	100.00	100.00	100.00	100.00	100.00	100.00	100.00	100.00	100.00	100.00	100.00	100.00	100.00	100.00	100.00	100.00	
						COSTEO S/	15,790.00	15,790.00	15,790.00	15,791.00	15,791.00	15,791.00	15,791.00	15,791.00	15,791.00	15,791.00	15,791.00	15,791.00	15,791.00	15,791.00	15,791.00	15,791.00	15,791.00	15,791.00	189,489.00
AOI50023200060	GESTIÓN OPERATIVA DEL PARQUE	150101 - LIMA	ACCION	Muy Alta	2024	FISICO	100.00	100.00	100.00	100.00	100.00	100.00	100.00	100.00	100.00	100.00	100.00	100.00	100.00	100.00	100.00				
						COSTEO S/	12,940.00	12,940.00	12,940.00	12,941.00	12,941.00	12,941.00	12,941.00	12,941.00	12,941.00	12,941.00	12,941.00	12,941.00	12,941.00	12,941.00	12,941.00	12,941.00	12,941.00	155,289.00	
						FISICO	100.00	100.00	100.00	100.00	100.00	100.00	100.00	100.00	100.00	100.00	100.00	100.00	100.00	100.00	100.00	100.00	100.00	100.00	
						COSTEO S/	12,940.00	12,940.00	12,940.00	12,941.00	12,941.00	12,941.00	12,941.00	12,941.00	12,941.00	12,941.00	12,941.00	12,941.00	12,941.00	12,941.00	12,941.00	12,941.00	12,941.00	12,941.00	155,289.00
AOI50023200061	MANTENIMIENTO DE LAS ÁREAS VERDES	150101 - LIMA	ACCION	Muy Alta	2025	FISICO	100.00	100.00	100.00	100.00	100.00	100.00	100.00	100.00	100.00	100.00	100.00	100.00	100.00	100.00	100.00				
						COSTEO S/	12,940.00	12,940.00	12,940.00	12,941.00	12,941.00	12,941.00	12,941.00	12,941.00	12,941.00	12,941.00	12,941.00	12,941.00	12,941.00	12,941.00	12,941.00	12,941.00	12,941.00	155,289.00	
						FISICO	100.00	100.00	100.00	100.00	100.00	100.00	100.00	100.00	100.00	100.00	100.00	100.00	100.00	100.00	100.00	100.00	100.00	100.00	
						COSTEO S/	12,940.00	12,940.00	12,940.00	12,941.00	12,941.00	12,941.00	12,941.00	12,941.00	12,941.00	12,941.00	12,941.00	12,941.00	12,941.00	12,941.00	12,941.00	12,941.00	12,941.00	12,941.00	155,289.00
AOI50023200062	GESTIÓN ADMINISTRATIVA DEL PARQUE	150101 - LIMA	ACCION	Muy Alta	2023	FISICO	100.00	100.00	100.00	100.00	100.00	100.00	100.00	100.00	100.00	100.00	100.00	100.00	100.00	100.00					
						COSTEO S/	12,940.00	12,940.00	12,940.00	12,940.00	12,941.00	12,941.00	12,941.00	12,941.00	12,941.00	12,941.00	12,941.00	12,941.00	12,941.00	12,941.00	12,941.00	12,941.00	12,941.00	155,288.00	

CENTRO DE COSTO: 10.15 - ADMINISTRACION DEL PARQUE ZONAL CAPAC YUPANQUI

OEI.06 - PROMOVER LA EDUCACIÓN; DEPORTE; RECREACIÓN Y SALUD DE LA POBLACIÓN DE LA PROVINCIA DE LIMA

AEI.06.03 - ACTIVIDADES FÍSICAS; DEPORTIVAS Y RECREATIVAS PERMANENTES EN LA PROVINCIA DE LIMA.

POI MultiAnual con Programación Física y Costeo

2024	FISICO	100.00	100.00	100.00	100.00	100.00	100.00	100.00	100.00	100.00	100.00	100.00	100.00	100.00	100.00	100.00	100.00	100.00	100.00
	COSTEO S/	12,940.00	12,940.00	12,940.00	12,940.00	12,941.00	12,941.00	12,941.00	12,941.00	12,941.00	12,941.00	12,941.00	12,941.00	12,941.00	12,941.00	12,941.00	12,941.00	12,941.00	155,288.00
2025	FISICO	100.00	100.00	100.00	100.00	100.00	100.00	100.00	100.00	100.00	100.00	100.00	100.00	100.00	100.00	100.00	100.00	100.00	100.00
	COSTEO S/	12,940.00	12,940.00	12,940.00	12,940.00	12,941.00	12,941.00	12,941.00	12,941.00	12,941.00	12,941.00	12,941.00	12,941.00	12,941.00	12,941.00	12,941.00	12,941.00	12,941.00	155,288.00

CENTRO DE COSTO: 10.16 - ADMINISTRACION DEL PARQUE ZONAL FLOR DE AMANCAES

OEI.06 - PROMOVER LA EDUCACIÓN; DEPORTE; RECREACIÓN Y SALUD DE LA POBLACIÓN DE LA PROVINCIA DE LIMA

AEI.06.03 - ACTIVIDADES FÍSICAS; DEPORTIVAS Y RECREATIVAS PERMANENTES EN LA PROVINCIA DE LIMA.

CODIGO	ACTIVIDAD OPERATIVA	UBIGEO	U.M.	PRIORIDAD	PERIODO MULTIANUAL	PROGRAMACION MENSUAL												TOTAL ANUAL							
						META	01	02	03	04	05	06	07	08	09	10	11		12						
AOI50023200063	GESTIÓN OPERATIVA DEL PARQUE	150101 - LIMA	ACCION	Muy Alta	2023	FISICO	100.00	100.00	100.00	100.00	100.00	100.00	100.00	100.00	100.00	100.00	100.00	100.00	100.00	100.00	100.00				
						COSTEO S/	1,934.00	1,934.00	1,934.00	1,934.00	1,934.00	1,934.00	1,934.00	1,934.00	1,934.00	1,934.00	1,934.00	1,934.00	1,934.00	1,934.00	1,934.00	1,934.00	23,208.00		
						FISICO	100.00	100.00	100.00	100.00	100.00	100.00	100.00	100.00	100.00	100.00	100.00	100.00	100.00	100.00	100.00	100.00	100.00	100.00	
						COSTEO S/	1,934.00	1,934.00	1,934.00	1,934.00	1,934.00	1,934.00	1,934.00	1,934.00	1,934.00	1,934.00	1,934.00	1,934.00	1,934.00	1,934.00	1,934.00	1,934.00	1,934.00	23,208.00	
					2025	FISICO	100.00	100.00	100.00	100.00	100.00	100.00	100.00	100.00	100.00	100.00	100.00	100.00	100.00	100.00	100.00	100.00	100.00	100.00	
						COSTEO S/	1,934.00	1,934.00	1,934.00	1,934.00	1,934.00	1,934.00	1,934.00	1,934.00	1,934.00	1,934.00	1,934.00	1,934.00	1,934.00	1,934.00	1,934.00	1,934.00	1,934.00	1,934.00	23,208.00

AOI50023200064	MANTENIMIENTO DE ÁREAS VERDES	150101 - LIMA	ACCION	Muy Alta	2023	FISICO	100.00	100.00	100.00	100.00	100.00	100.00	100.00	100.00	100.00	100.00	100.00	100.00	100.00	100.00				
						COSTEO S/	1,934.00	1,934.00	1,934.00	1,934.00	1,934.00	1,934.00	1,934.00	1,934.00	1,934.00	1,934.00	1,934.00	1,934.00	1,934.00	1,934.00	1,934.00	23,208.00		
						FISICO	100.00	100.00	100.00	100.00	100.00	100.00	100.00	100.00	100.00	100.00	100.00	100.00	100.00	100.00	100.00	100.00	100.00	
						COSTEO S/	1,934.00	1,934.00	1,934.00	1,934.00	1,934.00	1,934.00	1,934.00	1,934.00	1,934.00	1,934.00	1,934.00	1,934.00	1,934.00	1,934.00	1,934.00	1,934.00	23,208.00	
					2025	FISICO	100.00	100.00	100.00	100.00	100.00	100.00	100.00	100.00	100.00	100.00	100.00	100.00	100.00	100.00	100.00	100.00	100.00	100.00
						COSTEO S/	1,934.00	1,934.00	1,934.00	1,934.00	1,934.00	1,934.00	1,934.00	1,934.00	1,934.00	1,934.00	1,934.00	1,934.00	1,934.00	1,934.00	1,934.00	1,934.00	1,934.00	23,208.00

AOI50023200065	GESTIÓN ADMINISTRATIVA DEL PARQUE	150101 - LIMA	ACCION	Muy Alta	2023	FISICO	100.00	100.00	100.00	100.00	100.00	100.00	100.00	100.00	100.00	100.00	100.00	100.00	100.00	100.00				
						COSTEO S/	1,934.00	1,934.00	1,934.00	1,934.00	1,934.00	1,934.00	1,934.00	1,934.00	1,934.00	1,934.00	1,934.00	1,934.00	1,934.00	1,934.00	1,934.00	23,208.00		
						FISICO	100.00	100.00	100.00	100.00	100.00	100.00	100.00	100.00	100.00	100.00	100.00	100.00	100.00	100.00	100.00	100.00		
						COSTEO S/	1,934.00	1,934.00	1,934.00	1,934.00	1,934.00	1,934.00	1,934.00	1,934.00	1,934.00	1,934.00	1,934.00	1,934.00	1,934.00	1,934.00	1,934.00	1,934.00	23,208.00	
					2025	FISICO	100.00	100.00	100.00	100.00	100.00	100.00	100.00	100.00	100.00	100.00	100.00	100.00	100.00	100.00	100.00	100.00	100.00	
						COSTEO S/	1,934.00	1,934.00	1,934.00	1,934.00	1,934.00	1,934.00	1,934.00	1,934.00	1,934.00	1,934.00	1,934.00	1,934.00	1,934.00	1,934.00	1,934.00	1,934.00	1,934.00	23,208.00

CENTRO DE COSTO: 10.17 - ADMINISTRACION DEL PARQUE ZONAL HUASCAR

OEI.06 - PROMOVER LA EDUCACIÓN; DEPORTE; RECREACIÓN Y SALUD DE LA POBLACIÓN DE LA PROVINCIA DE LIMA

AEI.06.03 - ACTIVIDADES FÍSICAS; DEPORTIVAS Y RECREATIVAS PERMANENTES EN LA PROVINCIA DE LIMA.

CODIGO	ACTIVIDAD OPERATIVA	UBIGEO	U.M.	PRIORIDAD	PERIODO MULTIANUAL	PROGRAMACION MENSUAL												TOTAL ANUAL			
						META	01	02	03	04	05	06	07	08	09	10	11		12		
AOI50023200066	GESTIÓN OPERATIVA DEL PARQUE	150101 - LIMA	ACCION	Muy Alta	2023	FISICO	100.00	100.00	100.00	100.00	100.00	100.00	100.00	100.00	100.00	100.00	100.00	100.00	100.00	100.00	
						COSTEO S/	27,980.00	27,980.00	27,980.00	27,980.00	22,880.00	22,880.00	22,880.00	22,880.00	22,880.00	22,880.00	22,880.00	22,880.00	22,881.00	294,961.00	
					2024	FISICO	100.00	100.00	100.00	100.00	100.00	100.00	100.00	100.00	100.00	100.00	100.00	100.00	100.00	100.00	100.00
						COSTEO	27,980.00	27,980.00	27,980.00	27,980.00	22,880.00	22,880.00	22,880.00	22,880.00	22,880.00	22,880.00	22,880.00	22,880.00	22,881.00	294,961.00	

POI MultiAnual con Programación Física y Costeo

CODIGO	ACTIVIDAD OPERATIVA	UBIGEO	U.M.	PRIORIDAD	PERIODO MULTIANUAL	META	PROGRAMACION MENSUAL												TOTAL ANUAL						
							01	02	03	04	05	06	07	08	09	10	11	12							
					2025	S/ FISICO	100.00	100.00	100.00	100.00	100.00	100.00	100.00	100.00	100.00	100.00	100.00	100.00	100.00	100.00	100.00	100.00			
					2025	COSTEO S/	27,980.00	27,980.00	27,980.00	27,980.00	22,880.00	22,880.00	22,880.00	22,880.00	22,880.00	22,880.00	22,880.00	22,880.00	22,880.00	22,880.00	22,881.00	294,961.00			
AOI50023200067	MANTENIMIENTO DE LA ÁREAS VERDES	150101 - LIMA	ACCION	Muy Alta	2023	FISICO	100.00	100.00	100.00	100.00	100.00	100.00	100.00	100.00	100.00	100.00	100.00	100.00	100.00	100.00	100.00	100.00			
						COSTEO S/	32,480.00	32,480.00	32,480.00	32,480.00	22,880.00	22,880.00	22,880.00	22,880.00	22,880.00	22,880.00	22,880.00	22,880.00	22,880.00	22,880.00	22,880.00	22,881.00	312,961.00		
					2024	FISICO	100.00	100.00	100.00	100.00	100.00	100.00	100.00	100.00	100.00	100.00	100.00	100.00	100.00	100.00	100.00	100.00	100.00	100.00	100.00
						COSTEO S/	32,480.00	32,480.00	32,480.00	32,480.00	22,880.00	22,880.00	22,880.00	22,880.00	22,880.00	22,880.00	22,880.00	22,880.00	22,880.00	22,880.00	22,880.00	22,880.00	22,881.00	312,961.00	
2025	FISICO	100.00	100.00	100.00	100.00	100.00	100.00	100.00	100.00	100.00	100.00	100.00	100.00	100.00	100.00	100.00	100.00	100.00	100.00	100.00					
	COSTEO S/	32,480.00	32,480.00	32,480.00	32,480.00	22,880.00	22,880.00	22,880.00	22,880.00	22,880.00	22,880.00	22,880.00	22,880.00	22,880.00	22,880.00	22,880.00	22,880.00	22,881.00	312,961.00						
AOI50023200068	GESTIÓN ADMINISTRATIVA DEL PARQUE	150101 - LIMA	ACCION	Muy Alta	2023	FISICO	100.00	100.00	100.00	100.00	100.00	100.00	100.00	100.00	100.00	100.00	100.00	100.00	100.00	100.00	100.00	100.00			
						COSTEO S/	31,680.00	31,680.00	31,680.00	31,680.00	25,680.00	25,680.00	25,680.00	25,680.00	25,680.00	25,680.00	25,680.00	25,680.00	25,680.00	25,680.00	25,680.00	25,680.00	332,160.00		
					2024	FISICO	100.00	100.00	100.00	100.00	100.00	100.00	100.00	100.00	100.00	100.00	100.00	100.00	100.00	100.00	100.00	100.00	100.00	100.00	
						COSTEO S/	31,680.00	31,680.00	31,680.00	31,680.00	25,680.00	25,680.00	25,680.00	25,680.00	25,680.00	25,680.00	25,680.00	25,680.00	25,680.00	25,680.00	25,680.00	25,680.00	25,680.00	25,680.00	332,160.00
2025	FISICO	100.00	100.00	100.00	100.00	100.00	100.00	100.00	100.00	100.00	100.00	100.00	100.00	100.00	100.00	100.00	100.00	100.00	100.00	100.00					
	COSTEO S/	31,680.00	31,680.00	31,680.00	31,680.00	25,680.00	25,680.00	25,680.00	25,680.00	25,680.00	25,680.00	25,680.00	25,680.00	25,680.00	25,680.00	25,680.00	25,680.00	25,680.00	25,680.00	332,160.00					
CENTRO DE COSTO: 10.18 - ADMINISTRACION DEL PARQUE ZONAL HUAYNA CAPAC																									
OEI.06 - PROMOVER LA EDUCACIÓN; DEPORTE; RECREACIÓN Y SALUD DE LA POBLACIÓN DE LA PROVINCIA DE LIMA																									
AEI.06.03 - ACTIVIDADES FÍSICAS; DEPORTIVAS Y RECREATIVAS PERMANENTES EN LA PROVINCIA DE LIMA.																									
AOI50023200069	GESTIÓN OPERATIVA DEL PARQUE	150101 - LIMA	ACCION	Muy Alta	2023	FISICO	100.00	100.00	100.00	100.00	100.00	100.00	100.00	100.00	100.00	100.00	100.00	100.00	100.00	100.00	100.00				
						COSTEO S/	27,753.00	27,753.00	27,753.00	27,753.00	15,553.00	15,553.00	15,553.00	15,553.00	15,553.00	15,553.00	15,553.00	15,553.00	15,553.00	27,753.00	247,636.00				
					2024	FISICO	100.00	100.00	100.00	100.00	100.00	100.00	100.00	100.00	100.00	100.00	100.00	100.00	100.00	100.00	100.00	100.00	100.00		
						COSTEO S/	27,753.00	27,753.00	27,753.00	27,753.00	15,553.00	15,553.00	15,553.00	15,553.00	15,553.00	15,553.00	15,553.00	15,553.00	15,553.00	15,553.00	27,753.00	247,636.00			
2025	FISICO	100.00	100.00	100.00	100.00	100.00	100.00	100.00	100.00	100.00	100.00	100.00	100.00	100.00	100.00	100.00	100.00	100.00							
	COSTEO S/	27,753.00	27,753.00	27,753.00	27,753.00	15,553.00	15,553.00	15,553.00	15,553.00	15,553.00	15,553.00	15,553.00	15,553.00	15,553.00	15,553.00	27,753.00	247,636.00								
AOI50023200070	MANTENIMIENTO DE LAS ÁREAS VERDES	150101 - LIMA	ACCION	Muy Alta	2023	FISICO	100.00	100.00	100.00	100.00	100.00	100.00	100.00	100.00	100.00	100.00	100.00	100.00	100.00	100.00	100.00				
						COSTEO S/	17,753.00	17,753.00	17,753.00	17,753.00	17,753.00	17,753.00	17,753.00	17,753.00	17,753.00	17,753.00	17,753.00	17,753.00	17,753.00	17,753.00	17,753.00	213,036.00			
					2024	FISICO	100.00	100.00	100.00	100.00	100.00	100.00	100.00	100.00	100.00	100.00	100.00	100.00	100.00	100.00	100.00	100.00			
						COSTEO S/	17,753.00	17,753.00	17,753.00	17,753.00	17,753.00	17,753.00	17,753.00	17,753.00	17,753.00	17,753.00	17,753.00	17,753.00	17,753.00	17,753.00	17,753.00	213,036.00			
2025	FISICO	100.00	100.00	100.00	100.00	100.00	100.00	100.00	100.00	100.00	100.00	100.00	100.00	100.00	100.00	100.00	100.00	100.00							
	COSTEO S/	17,753.00	17,753.00	17,753.00	17,753.00	17,753.00	17,753.00	17,753.00	17,753.00	17,753.00	17,753.00	17,753.00	17,753.00	17,753.00	17,753.00	17,753.00	17,753.00	213,036.00							
AOI50023200071	GESTIÓN ADMINISTRATIVA DEL PARQUE	150101 - LIMA	ACCION	Muy Alta	2023	FISICO	100.00	100.00	100.00	100.00	100.00	100.00	100.00	100.00	100.00	100.00	100.00	100.00	100.00	100.00					
					2023	COSTEO S/	16,452.00	16,453.00	16,453.00	16,453.00	16,453.00	16,453.00	16,453.00	16,453.00	16,453.00	16,453.00	16,453.00	16,453.00	16,453.00	16,453.00	197,435.00				



POI MultiAnual con Programación Física y Costeo

2024	FISICO	100.00	100.00	100.00	100.00	100.00	100.00	100.00	100.00	100.00	100.00	100.00	100.00	100.00	100.00	100.00	100.00	100.00
	COSTEO S/	16,452.00	16,453.00	16,453.00	16,453.00	16,453.00	16,453.00	16,453.00	16,453.00	16,453.00	16,453.00	16,453.00	16,453.00	16,453.00	16,453.00	16,453.00	16,453.00	197,435.00
2025	FISICO	100.00	100.00	100.00	100.00	100.00	100.00	100.00	100.00	100.00	100.00	100.00	100.00	100.00	100.00	100.00	100.00	100.00
	COSTEO S/	16,452.00	16,453.00	16,453.00	16,453.00	16,453.00	16,453.00	16,453.00	16,453.00	16,453.00	16,453.00	16,453.00	16,453.00	16,453.00	16,453.00	16,453.00	16,453.00	197,435.00

CENTRO DE COSTO: 10.19 - ADMINISTRACION DEL PARQUE ZONAL HUIRACOCHA

OEI.06 - PROMOVER LA EDUCACIÓN; DEPORTE; RECREACIÓN Y SALUD DE LA POBLACIÓN DE LA PROVINCIA DE LIMA

AEI.06.03 - ACTIVIDADES FÍSICAS; DEPORTIVAS Y RECREATIVAS PERMANENTES EN LA PROVINCIA DE LIMA.

CODIGO	ACTIVIDAD OPERATIVA	UBIGEO	U.M.	PRIORIDAD	PERIODO MULTIANUAL	PROGRAMACION MENSUAL												TOTAL ANUAL					
						META	01	02	03	04	05	06	07	08	09	10	11		12				
AOI50023200072	GESTIÓN OPERATIVA DEL PARQUE	150101 - LIMA	ACCION	Muy Alta	2023	FISICO	100.00	100.00	100.00	100.00	100.00	100.00	100.00	100.00	100.00	100.00	100.00	100.00	100.00	100.00			
						COSTEO S/	26,222.00	26,222.00	26,222.00	26,222.00	26,222.00	26,222.00	26,222.00	26,222.00	26,222.00	26,222.00	26,222.00	26,222.00	26,222.00	26,222.00	26,222.00	314,664.00	
					2024	FISICO	100.00	100.00	100.00	100.00	100.00	100.00	100.00	100.00	100.00	100.00	100.00	100.00	100.00	100.00	100.00	100.00	100.00
						COSTEO S/	26,222.00	26,222.00	26,222.00	26,222.00	26,222.00	26,222.00	26,222.00	26,222.00	26,222.00	26,222.00	26,222.00	26,222.00	26,222.00	26,222.00	26,222.00	26,222.00	314,664.00
					2025	FISICO	100.00	100.00	100.00	100.00	100.00	100.00	100.00	100.00	100.00	100.00	100.00	100.00	100.00	100.00	100.00	100.00	100.00
						COSTEO S/	26,222.00	26,222.00	26,222.00	26,222.00	26,222.00	26,222.00	26,222.00	26,222.00	26,222.00	26,222.00	26,222.00	26,222.00	26,222.00	26,222.00	26,222.00	26,222.00	314,664.00

AOI50023200073	MANTENIMIENTO DE ÁREAS VERDES	150101 - LIMA	ACCION	Muy Alta	2023	FISICO	100.00	100.00	100.00	100.00	100.00	100.00	100.00	100.00	100.00	100.00	100.00	100.00	100.00			
						COSTEO S/	26,222.00	26,222.00	26,222.00	26,222.00	26,222.00	26,222.00	26,222.00	26,222.00	26,222.00	26,222.00	26,222.00	26,222.00	26,222.00	26,222.00	314,664.00	
					2024	FISICO	100.00	100.00	100.00	100.00	100.00	100.00	100.00	100.00	100.00	100.00	100.00	100.00	100.00	100.00	100.00	100.00
						COSTEO S/	26,222.00	26,222.00	26,222.00	26,222.00	26,222.00	26,222.00	26,222.00	26,222.00	26,222.00	26,222.00	26,222.00	26,222.00	26,222.00	26,222.00	26,222.00	314,664.00
					2025	FISICO	100.00	100.00	100.00	100.00	100.00	100.00	100.00	100.00	100.00	100.00	100.00	100.00	100.00	100.00	100.00	100.00
						COSTEO S/	26,222.00	26,222.00	26,222.00	26,222.00	26,222.00	26,222.00	26,222.00	26,222.00	26,222.00	26,222.00	26,222.00	26,222.00	26,222.00	26,222.00	26,222.00	314,664.00

AOI50023200074	GESTIÓN ADMINISTRATIVA DEL PARQUE	150101 - LIMA	ACCION	Muy Alta	2023	FISICO	100.00	100.00	100.00	100.00	100.00	100.00	100.00	100.00	100.00	100.00	100.00	100.00	100.00		
						COSTEO S/	26,222.00	26,222.00	26,222.00	26,222.00	26,222.00	26,222.00	26,222.00	26,222.00	26,222.00	26,222.00	26,222.00	26,222.00	26,222.00	26,222.00	314,664.00
					2024	FISICO	100.00	100.00	100.00	100.00	100.00	100.00	100.00	100.00	100.00	100.00	100.00	100.00	100.00	100.00	100.00
						COSTEO S/	26,222.00	26,222.00	26,222.00	26,222.00	26,222.00	26,222.00	26,222.00	26,222.00	26,222.00	26,222.00	26,222.00	26,222.00	26,222.00	26,222.00	314,664.00
					2025	FISICO	100.00	100.00	100.00	100.00	100.00	100.00	100.00	100.00	100.00	100.00	100.00	100.00	100.00	100.00	100.00
						COSTEO S/	26,222.00	26,222.00	26,222.00	26,222.00	26,222.00	26,222.00	26,222.00	26,222.00	26,222.00	26,222.00	26,222.00	26,222.00	26,222.00	26,222.00	314,664.00

CENTRO DE COSTO: 10.20 - ADMINISTRACION DEL PARQUE ZONAL LLOQUE YUPANQUI

OEI.06 - PROMOVER LA EDUCACIÓN; DEPORTE; RECREACIÓN Y SALUD DE LA POBLACIÓN DE LA PROVINCIA DE LIMA

AEI.06.03 - ACTIVIDADES FÍSICAS; DEPORTIVAS Y RECREATIVAS PERMANENTES EN LA PROVINCIA DE LIMA.

CODIGO	ACTIVIDAD OPERATIVA	UBIGEO	U.M.	PRIORIDAD	PERIODO MULTIANUAL	PROGRAMACION MENSUAL												TOTAL ANUAL		
						META	01	02	03	04	05	06	07	08	09	10	11		12	
AOI50023200075	GESTIÓN OPERATIVA DEL PARQUE	150101 - LIMA	ACCION	Muy Alta	2023	FISICO	100.00	100.00	100.00	100.00	100.00	100.00	100.00	100.00	100.00	100.00	100.00	100.00	100.00	
						COSTEO S/	23,283.00	23,283.00	23,283.00	23,283.00	23,283.00	23,283.00	23,283.00	23,283.00	23,283.00	23,283.00	23,283.00	23,283.00	23,284.00	279,397.00
					2024	FISICO	100.00	100.00	100.00	100.00	100.00	100.00	100.00	100.00	100.00	100.00	100.00	100.00	100.00	100.00
						COSTEO	23,283.00	23,283.00	23,283.00	23,283.00	23,283.00	23,283.00	23,283.00	23,283.00	23,283.00	23,283.00	23,283.00	23,283.00	23,284.00	279,397.00

POI MultiAnual con Programación Física y Costeo

CODIGO	ACTIVIDAD OPERATIVA	UBIGEO	U.M.	PRIORIDAD	PERIODO MULTIANUAL	PROGRAMACION MENSUAL												TOTAL ANUAL							
						META	01	02	03	04	05	06	07	08	09	10	11		12						
AOI50023200076	MANTENIMIENTO DE LAS ÁREAS VERDES	150101 - LIMA	ACCION	Muy Alta	2025	S/ FISICO	100.00	100.00	100.00	100.00	100.00	100.00	100.00	100.00	100.00	100.00	100.00	100.00	100.00	100.00	100.00				
						COSTEO S/	23,283.00	23,283.00	23,283.00	23,283.00	23,283.00	23,283.00	23,283.00	23,283.00	23,283.00	23,283.00	23,283.00	23,283.00	23,283.00	23,283.00	23,283.00	23,283.00	23,284.00	279,397.00	
						FISICO	100.00	100.00	100.00	100.00	100.00	100.00	100.00	100.00	100.00	100.00	100.00	100.00	100.00	100.00	100.00	100.00	100.00	100.00	100.00
						COSTEO S/	23,283.00	23,283.00	23,283.00	23,283.00	23,283.00	23,283.00	23,283.00	23,283.00	23,283.00	23,283.00	23,283.00	23,283.00	23,283.00	23,283.00	23,283.00	23,283.00	23,283.00	23,284.00	279,397.00
AOI50023200077	GESTIÓN ADMINISTRATIVA DEL PARQUE	150101 - LIMA	ACCION	Muy Alta	2023	FISICO	100.00	100.00	100.00	100.00	100.00	100.00	100.00	100.00	100.00	100.00	100.00	100.00	100.00	100.00	100.00				
						COSTEO S/	23,283.00	23,283.00	23,283.00	23,283.00	23,283.00	23,283.00	23,283.00	23,283.00	23,283.00	23,283.00	23,283.00	23,283.00	23,283.00	23,283.00	23,283.00	23,283.00	23,284.00	279,397.00	
						FISICO	100.00	100.00	100.00	100.00	100.00	100.00	100.00	100.00	100.00	100.00	100.00	100.00	100.00	100.00	100.00	100.00	100.00	100.00	100.00
						COSTEO S/	23,283.00	23,283.00	23,283.00	23,283.00	23,283.00	23,283.00	23,283.00	23,283.00	23,283.00	23,283.00	23,283.00	23,283.00	23,283.00	23,283.00	23,283.00	23,283.00	23,283.00	23,284.00	279,397.00
AOI50023200078	GESTIÓN OPERATIVA DEL PARQUE	150101 - LIMA	ACCION	Muy Alta	2024	FISICO	100.00	100.00	100.00	100.00	100.00	100.00	100.00	100.00	100.00	100.00	100.00	100.00	100.00	100.00	100.00				
						COSTEO S/	21,608.00	21,608.00	21,608.00	21,608.00	21,608.00	21,608.00	21,608.00	21,608.00	21,608.00	21,609.00	21,609.00	21,609.00	21,609.00	21,609.00	21,609.00	21,609.00	21,609.00	259,300.00	
						FISICO	100.00	100.00	100.00	100.00	100.00	100.00	100.00	100.00	100.00	100.00	100.00	100.00	100.00	100.00	100.00	100.00	100.00	100.00	100.00
						COSTEO S/	21,608.00	21,608.00	21,608.00	21,608.00	21,608.00	21,608.00	21,608.00	21,608.00	21,608.00	21,608.00	21,609.00	21,609.00	21,609.00	21,609.00	21,609.00	21,609.00	21,609.00	21,609.00	259,300.00
AOI50023200079	MANTENIMIENTO DE LAS ÁREAS VERDES	150101 - LIMA	ACCION	Muy Alta	2025	FISICO	100.00	100.00	100.00	100.00	100.00	100.00	100.00	100.00	100.00	100.00	100.00	100.00	100.00	100.00	100.00				
						COSTEO S/	21,608.00	21,608.00	21,608.00	21,608.00	21,608.00	21,608.00	21,608.00	21,608.00	21,608.00	21,609.00	21,609.00	21,609.00	21,609.00	21,609.00	21,609.00	21,609.00	21,609.00	259,300.00	
						FISICO	100.00	100.00	100.00	100.00	100.00	100.00	100.00	100.00	100.00	100.00	100.00	100.00	100.00	100.00	100.00	100.00	100.00	100.00	100.00
						COSTEO S/	21,608.00	21,608.00	21,608.00	21,608.00	21,608.00	21,608.00	21,608.00	21,608.00	21,608.00	21,608.00	21,608.00	21,609.00	21,609.00	21,609.00	21,609.00	21,609.00	21,609.00	21,609.00	259,300.00
AOI50023200080	GESTIÓN ADMINISTRATIVA DEL PARQUE	150101 - LIMA	ACCION	Muy Alta	2023	FISICO	100.00	100.00	100.00	100.00	100.00	100.00	100.00	100.00	100.00	100.00	100.00	100.00	100.00	100.00	100.00				
						COSTEO S/	21,608.00	21,608.00	21,608.00	21,608.00	21,608.00	21,608.00	21,608.00	21,608.00	21,608.00	21,608.00	21,609.00	21,609.00	21,609.00	21,609.00	21,609.00	21,609.00	21,609.00	259,300.00	

CENTRO DE COSTO: 10.21 - ADMINISTRACION DEL PARQUE ZONAL MANCO CAPAC

OEI.06 - PROMOVER LA EDUCACIÓN; DEPORTE; RECREACIÓN Y SALUD DE LA POBLACIÓN DE LA PROVINCIA DE LIMA

AEI.06.03 - ACTIVIDADES FÍSICAS; DEPORTIVAS Y RECREATIVAS PERMANENTES EN LA PROVINCIA DE LIMA.

POI MultiAnual con Programación Física y Costeo

2024	FISICO	100.00	100.00	100.00	100.00	100.00	100.00	100.00	100.00	100.00	100.00	100.00	100.00	100.00	100.00	100.00	100.00	100.00
	COSTEO S/	21,608.00	21,608.00	21,608.00	21,608.00	21,608.00	21,608.00	21,608.00	21,608.00	21,608.00	21,608.00	21,608.00	21,608.00	21,608.00	21,608.00	21,608.00	21,608.00	21,608.00
2025	FISICO	100.00	100.00	100.00	100.00	100.00	100.00	100.00	100.00	100.00	100.00	100.00	100.00	100.00	100.00	100.00	100.00	100.00
	COSTEO S/	21,608.00	21,608.00	21,608.00	21,608.00	21,608.00	21,608.00	21,608.00	21,608.00	21,608.00	21,608.00	21,608.00	21,608.00	21,608.00	21,608.00	21,608.00	21,608.00	21,608.00

CENTRO DE COSTO: 10.22 - ADMINISTRACION DEL PARQUE ZONAL SANTA ROSA

OEI.06 - PROMOVER LA EDUCACIÓN; DEPORTE; RECREACIÓN Y SALUD DE LA POBLACIÓN DE LA PROVINCIA DE LIMA

AEI.06.03 - ACTIVIDADES FÍSICAS; DEPORTIVAS Y RECREATIVAS PERMANENTES EN LA PROVINCIA DE LIMA.

CODIGO	ACTIVIDAD OPERATIVA	UBIGEO	U.M.	PRIORIDAD	PERIODO MULTIANUAL	PROGRAMACION MENSUAL												TOTAL ANUAL						
						META	01	02	03	04	05	06	07	08	09	10	11		12					
AOI50023200081	GESTIÓN OPERATIVA DEL PARQUE	150101 - LIMA	ACCION	Muy Alta	2023	FISICO	100.00	100.00	100.00	100.00	100.00	100.00	100.00	100.00	100.00	100.00	100.00	100.00	100.00	100.00				
						COSTEO S/	8,484.00	8,484.00	8,484.00	8,485.00	8,485.00	8,485.00	8,485.00	8,485.00	8,485.00	8,485.00	8,485.00	8,485.00	8,485.00	8,485.00	8,485.00	101,817.00		
						FISICO	100.00	100.00	100.00	100.00	100.00	100.00	100.00	100.00	100.00	100.00	100.00	100.00	100.00	100.00	100.00	100.00		
						COSTEO S/	8,484.00	8,484.00	8,484.00	8,485.00	8,485.00	8,485.00	8,485.00	8,485.00	8,485.00	8,485.00	8,485.00	8,485.00	8,485.00	8,485.00	8,485.00	8,485.00	101,817.00	
					2024	FISICO	100.00	100.00	100.00	100.00	100.00	100.00	100.00	100.00	100.00	100.00	100.00	100.00	100.00	100.00	100.00	100.00	100.00	
						COSTEO S/	8,484.00	8,484.00	8,484.00	8,485.00	8,485.00	8,485.00	8,485.00	8,485.00	8,485.00	8,485.00	8,485.00	8,485.00	8,485.00	8,485.00	8,485.00	8,485.00	8,485.00	101,817.00
						FISICO	100.00	100.00	100.00	100.00	100.00	100.00	100.00	100.00	100.00	100.00	100.00	100.00	100.00	100.00	100.00	100.00	100.00	
						COSTEO S/	8,484.00	8,484.00	8,484.00	8,485.00	8,485.00	8,485.00	8,485.00	8,485.00	8,485.00	8,485.00	8,485.00	8,485.00	8,485.00	8,485.00	8,485.00	8,485.00	8,485.00	101,817.00

AOI50023200082	MANTENIMIENTO DE LAS ÁREAS VERDES	150101 - LIMA	ACCION	Muy Alta	2023	FISICO	100.00	100.00	100.00	100.00	100.00	100.00	100.00	100.00	100.00	100.00	100.00	100.00	100.00					
						COSTEO S/	7,784.00	7,784.00	7,784.00	7,785.00	7,785.00	7,785.00	7,785.00	7,785.00	7,785.00	7,785.00	7,785.00	7,785.00	7,785.00	7,785.00	7,785.00	93,417.00		
						FISICO	100.00	100.00	100.00	100.00	100.00	100.00	100.00	100.00	100.00	100.00	100.00	100.00	100.00	100.00	100.00	100.00		
						COSTEO S/	7,784.00	7,784.00	7,784.00	7,785.00	7,785.00	7,785.00	7,785.00	7,785.00	7,785.00	7,785.00	7,785.00	7,785.00	7,785.00	7,785.00	7,785.00	7,785.00	93,417.00	
					2024	FISICO	100.00	100.00	100.00	100.00	100.00	100.00	100.00	100.00	100.00	100.00	100.00	100.00	100.00	100.00	100.00	100.00	100.00	
						COSTEO S/	7,784.00	7,784.00	7,784.00	7,785.00	7,785.00	7,785.00	7,785.00	7,785.00	7,785.00	7,785.00	7,785.00	7,785.00	7,785.00	7,785.00	7,785.00	7,785.00	7,785.00	93,417.00
						FISICO	100.00	100.00	100.00	100.00	100.00	100.00	100.00	100.00	100.00	100.00	100.00	100.00	100.00	100.00	100.00	100.00	100.00	
						COSTEO S/	7,784.00	7,784.00	7,784.00	7,785.00	7,785.00	7,785.00	7,785.00	7,785.00	7,785.00	7,785.00	7,785.00	7,785.00	7,785.00	7,785.00	7,785.00	7,785.00	7,785.00	93,417.00

AOI50023200083	GESTIÓN ADMINISTRATIVA DEL PARQUE	150101 - LIMA	ACCION	Muy Alta	2023	FISICO	100.00	100.00	100.00	100.00	100.00	100.00	100.00	100.00	100.00	100.00	100.00	100.00	100.00					
						COSTEO S/	7,784.00	7,784.00	7,784.00	7,785.00	7,785.00	7,785.00	7,785.00	7,785.00	7,785.00	7,785.00	7,785.00	7,785.00	7,785.00	7,785.00	7,785.00	93,417.00		
						FISICO	100.00	100.00	100.00	100.00	100.00	100.00	100.00	100.00	100.00	100.00	100.00	100.00	100.00	100.00	100.00	100.00		
						COSTEO S/	7,784.00	7,784.00	7,784.00	7,785.00	7,785.00	7,785.00	7,785.00	7,785.00	7,785.00	7,785.00	7,785.00	7,785.00	7,785.00	7,785.00	7,785.00	7,785.00	93,417.00	
					2024	FISICO	100.00	100.00	100.00	100.00	100.00	100.00	100.00	100.00	100.00	100.00	100.00	100.00	100.00	100.00	100.00	100.00	100.00	
						COSTEO S/	7,784.00	7,784.00	7,784.00	7,785.00	7,785.00	7,785.00	7,785.00	7,785.00	7,785.00	7,785.00	7,785.00	7,785.00	7,785.00	7,785.00	7,785.00	7,785.00	7,785.00	93,417.00
						FISICO	100.00	100.00	100.00	100.00	100.00	100.00	100.00	100.00	100.00	100.00	100.00	100.00	100.00	100.00	100.00	100.00	100.00	
						COSTEO S/	7,784.00	7,784.00	7,784.00	7,785.00	7,785.00	7,785.00	7,785.00	7,785.00	7,785.00	7,785.00	7,785.00	7,785.00	7,785.00	7,785.00	7,785.00	7,785.00	7,785.00	93,417.00

CENTRO DE COSTO: 10.23 - ADMINISTRACION DEL PARQUE ZONAL SINCHI ROCA

OEI.06 - PROMOVER LA EDUCACIÓN; DEPORTE; RECREACIÓN Y SALUD DE LA POBLACIÓN DE LA PROVINCIA DE LIMA

AEI.06.03 - ACTIVIDADES FÍSICAS; DEPORTIVAS Y RECREATIVAS PERMANENTES EN LA PROVINCIA DE LIMA.

CODIGO	ACTIVIDAD OPERATIVA	UBIGEO	U.M.	PRIORIDAD	PERIODO MULTIANUAL	PROGRAMACION MENSUAL												TOTAL ANUAL				
						META	01	02	03	04	05	06	07	08	09	10	11		12			
AOI50023200084	GESTIÓN OPERATIVA DEL PARQUE	150101 - LIMA	ACCION	Muy Alta	2023	FISICO	100.00	100.00	100.00	100.00	100.00	100.00	100.00	100.00	100.00	100.00	100.00	100.00	100.00			
						COSTEO S/	48,080.00	48,080.00	48,080.00	48,080.00	48,080.00	48,080.00	48,080.00	48,080.00	48,080.00	48,080.00	48,080.00	48,080.00	48,080.00	48,080.00	48,080.00	576,961.00
					2024	FISICO	100.00	100.00	100.00	100.00	100.00	100.00	100.00	100.00	100.00	100.00	100.00	100.00	100.00	100.00	100.00	100.00
						COSTEO S/	48,080.00	48,080.00	48,080.00	48,080.00	48,080.00	48,080.00	48,080.00	48,080.00	48,080.00	48,080.00	48,080.00	48,080.00	48,080.00	48,080.00	48,080.00	48,080.00

POI MultiAnual con Programación Física y Costeo

CODIGO	ACTIVIDAD OPERATIVA	UBIGEO	U.M.	PRIORIDAD	PERIODO MULTIANUAL	PROGRAMACION MENSUAL												TOTAL ANUAL									
						META	01	02	03	04	05	06	07	08	09	10	11		12								
AOI50023200085	MANTENIMIENTO DE LAS ÁREAS VERDES	150101 - LIMA	ACCION	Muy Alta	2023	FISICO	100.00	100.00	100.00	100.00	100.00	100.00	100.00	100.00	100.00	100.00	100.00	100.00	100.00	100.00	100.00	100.00					
						COSTEO S/	48,080.00	48,080.00	48,080.00	48,080.00	48,080.00	48,080.00	48,080.00	48,080.00	48,080.00	48,080.00	48,080.00	48,080.00	48,080.00	48,080.00	48,080.00	48,080.00	48,080.00	48,081.00	576,961.00		
					2024	FISICO	100.00	100.00	100.00	100.00	100.00	100.00	100.00	100.00	100.00	100.00	100.00	100.00	100.00	100.00	100.00	100.00	100.00	100.00	100.00	100.00	
						COSTEO S/	48,080.00	48,080.00	48,080.00	48,080.00	48,080.00	48,080.00	48,080.00	48,080.00	48,080.00	48,080.00	48,080.00	48,080.00	48,080.00	48,080.00	48,080.00	48,080.00	48,080.00	48,080.00	48,081.00	576,961.00	
					2025	FISICO	100.00	100.00	100.00	100.00	100.00	100.00	100.00	100.00	100.00	100.00	100.00	100.00	100.00	100.00	100.00	100.00	100.00	100.00	100.00	100.00	
						COSTEO S/	48,080.00	48,080.00	48,080.00	48,080.00	48,080.00	48,080.00	48,080.00	48,080.00	48,080.00	48,080.00	48,080.00	48,080.00	48,080.00	48,080.00	48,080.00	48,080.00	48,080.00	48,080.00	48,081.00	576,961.00	
AOI50023200086	GESTIÓN ADMINISTRATIVO DEL PARQUE	150101 - LIMA	ACCION	Muy Alta	2023	FISICO	100.00	100.00	100.00	100.00	100.00	100.00	100.00	100.00	100.00	100.00	100.00	100.00	100.00	100.00	100.00	100.00	100.00				
						COSTEO S/	48,080.00	48,080.00	48,080.00	48,080.00	48,080.00	48,080.00	48,080.00	48,080.00	48,080.00	48,080.00	48,080.00	48,080.00	48,080.00	48,080.00	48,080.00	48,080.00	48,080.00	48,080.00	48,080.00	576,960.00	
					2024	FISICO	100.00	100.00	100.00	100.00	100.00	100.00	100.00	100.00	100.00	100.00	100.00	100.00	100.00	100.00	100.00	100.00	100.00	100.00	100.00	100.00	
						COSTEO S/	48,080.00	48,080.00	48,080.00	48,080.00	48,080.00	48,080.00	48,080.00	48,080.00	48,080.00	48,080.00	48,080.00	48,080.00	48,080.00	48,080.00	48,080.00	48,080.00	48,080.00	48,080.00	48,080.00	48,080.00	576,960.00
					2025	FISICO	100.00	100.00	100.00	100.00	100.00	100.00	100.00	100.00	100.00	100.00	100.00	100.00	100.00	100.00	100.00	100.00	100.00	100.00	100.00	100.00	100.00
						COSTEO S/	48,080.00	48,080.00	48,080.00	48,080.00	48,080.00	48,080.00	48,080.00	48,080.00	48,080.00	48,080.00	48,080.00	48,080.00	48,080.00	48,080.00	48,080.00	48,080.00	48,080.00	48,080.00	48,080.00	48,080.00	576,960.00
CENTRO DE COSTO: 10.24 - ADMINISTRACION DEL PARQUE ZONAL SAN PEDRO																											
OEI.06 - PROMOVER LA EDUCACIÓN; DEPORTE; RECREACIÓN Y SALUD DE LA POBLACIÓN DE LA PROVINCIA DE LIMA																											
AEI.06.03 - ACTIVIDADES FÍSICAS; DEPORTIVAS Y RECREATIVAS PERMANENTES EN LA PROVINCIA DE LIMA.																											
AOI50023200087	GESTIÓN OPERATIVA DEL PARQUE	150101 - LIMA	ACCION	Muy Alta	2023	FISICO	100.00	100.00	100.00	100.00	100.00	100.00	100.00	100.00	100.00	100.00	100.00	100.00	100.00	100.00	100.00	100.00					
						COSTEO S/	2,250.00	2,250.00	2,250.00	2,250.00	2,250.00	2,250.00	2,250.00	2,250.00	2,250.00	2,250.00	2,250.00	2,250.00	2,250.00	2,250.00	2,250.00	2,250.00	2,250.00	2,250.00	27,000.00		
					2024	FISICO	100.00	100.00	100.00	100.00	100.00	100.00	100.00	100.00	100.00	100.00	100.00	100.00	100.00	100.00	100.00	100.00	100.00	100.00	100.00	100.00	
						COSTEO S/	2,250.00	2,250.00	2,250.00	2,250.00	2,250.00	2,250.00	2,250.00	2,250.00	2,250.00	2,250.00	2,250.00	2,250.00	2,250.00	2,250.00	2,250.00	2,250.00	2,250.00	2,250.00	2,250.00	27,000.00	
					2025	FISICO	100.00	100.00	100.00	100.00	100.00	100.00	100.00	100.00	100.00	100.00	100.00	100.00	100.00	100.00	100.00	100.00	100.00	100.00	100.00	100.00	
						COSTEO S/	2,250.00	2,250.00	2,250.00	2,250.00	2,250.00	2,250.00	2,250.00	2,250.00	2,250.00	2,250.00	2,250.00	2,250.00	2,250.00	2,250.00	2,250.00	2,250.00	2,250.00	2,250.00	2,250.00	27,000.00	
AOI50023200088	MANTENIMIENTO DE LAS ÁREAS VERDES	150101 - LIMA	ACCION	Muy Alta	2023	FISICO	100.00	100.00	100.00	100.00	100.00	100.00	100.00	100.00	100.00	100.00	100.00	100.00	100.00	100.00	100.00	100.00	100.00				
						COSTEO S/	20,000.00	20,000.00	20,000.00	20,000.00	20,000.00	20,000.00	20,000.00	20,000.00	20,000.00	20,000.00	20,000.00	20,000.00	20,000.00	20,000.00	20,000.00	20,000.00	20,000.00	20,000.00	240,000.00		
					2024	FISICO	100.00	100.00	100.00	100.00	100.00	100.00	100.00	100.00	100.00	100.00	100.00	100.00	100.00	100.00	100.00	100.00	100.00	100.00	100.00	100.00	
						COSTEO S/	20,000.00	20,000.00	20,000.00	20,000.00	20,000.00	20,000.00	20,000.00	20,000.00	20,000.00	20,000.00	20,000.00	20,000.00	20,000.00	20,000.00	20,000.00	20,000.00	20,000.00	20,000.00	20,000.00	240,000.00	
					2025	FISICO	100.00	100.00	100.00	100.00	100.00	100.00	100.00	100.00	100.00	100.00	100.00	100.00	100.00	100.00	100.00	100.00	100.00	100.00	100.00	100.00	
						COSTEO S/	20,000.00	20,000.00	20,000.00	20,000.00	20,000.00	20,000.00	20,000.00	20,000.00	20,000.00	20,000.00	20,000.00	20,000.00	20,000.00	20,000.00	20,000.00	20,000.00	20,000.00	20,000.00	20,000.00	240,000.00	
AOI50023200089	GESTIÓN ADMINISTRATIVA DEL PARQUE	150101 - LIMA	ACCION	Muy Alta	2023	FISICO	100.00	100.00	100.00	100.00	100.00	100.00	100.00	100.00	100.00	100.00	100.00	100.00	100.00	100.00	100.00	100.00	100.00				
						COSTEO S/	2,700.00	2,700.00	2,700.00	2,700.00	2,700.00	2,700.00	2,700.00	2,700.00	2,700.00	2,700.00	2,700.00	2,700.00	2,700.00	2,700.00	2,700.00	2,700.00	2,700.00	2,700.00	2,700.00	32,400.00	

POI MultiAnual con Programación Física y Costeo

2024	FISICO	100.00	100.00	100.00	100.00	100.00	100.00	100.00	100.00	100.00	100.00	100.00	100.00	100.00
	COSTEO S/	2,700.00	2,700.00	2,700.00	2,700.00	2,700.00	2,700.00	2,700.00	2,700.00	2,700.00	2,700.00	2,700.00	2,700.00	32,400.00
2025	FISICO	100.00	100.00	100.00	100.00	100.00	100.00	100.00	100.00	100.00	100.00	100.00	100.00	100.00
	COSTEO S/	2,700.00	2,700.00	2,700.00	2,700.00	2,700.00	2,700.00	2,700.00	2,700.00	2,700.00	2,700.00	2,700.00	2,700.00	32,400.00

COSTEO TOTAL AÑO 2023 S/	41,255,414.00
COSTEO TOTAL AÑO 2024 S/	41,440,682.00
COSTEO TOTAL AÑO 2025 S/	41,307,291.04

U.M. = Unidad de Medida

FIRMA