

“DECENIO DE LA IGUALDAD DE OPORTUNIDADES PARA MUJERES Y HOMBRES”  
“AÑO DEL FORTALECIMIENTO DE LA SOBERANÍA NACIONAL”  
“AÑO DEL BICENTENARIO DEL CONGRESO DE LA REPÚBLICA DEL PERÚ”



## RESOLUCIÓN DE SECRETARÍA GENERAL N° 088 -2022/SG

Lima, 01 JUL 2022

### LA SECRETARÍA GENERAL DEL SERVICIO DE PARQUES DE LIMA HA EXPEDIDO LA SIGUIENTE RESOLUCIÓN

**VISTO:** El Informe N° D000107-2022-SERPAR-LIMA-SGPM, de fecha 30 de junio de 2022, emitido por la Subgerencia de Planeamiento y Modernización; el Memorando N° D000504-2022-SERPAR-LIMA-GPPM, de fecha 01 de julio de 2022, emitido por la Gerencia de Planeamiento, Presupuesto y Modernización; y el Informe N° D000086-2022-SERPAR-LIMA-GAJ, de fecha 01 de julio de 2022, emitido por la Gerencia de Asesoría Jurídica; que sustentan la aprobación del Plan Operativo Institucional 2022 Modificado – Versión 1; y,

#### CONSIDERANDO:

Que, el artículo 1 del Estatuto del Servicio de Parques de Lima - SERPAR LIMA aprobado con Ordenanza N° 1784-MML, establece que SERPAR LIMA es un Organismo Público Descentralizado de la Municipalidad Metropolitana de Lima, con autonomía administrativa, económica y técnica;

Que, el numeral 7.3 del Decreto Legislativo N° 1440, Decreto Legislativo del Sistema Nacional de Presupuesto Pública, señala que la titular de la entidad es responsable de determinar las prioridades de gasto de la entidad en el marco de los objetivos estratégicos institucionales que conforman su Plan Estratégico Institucional (PEI) y sujetándose a la normatividad vigente. Para el caso del SERPAR LIMA, por analogía ello está referido a las estrategias establecidas en su Marco Estratégico vigente;

Que, el Decreto Legislativo N° 1088, Ley del Sistema Nacional de Planeamiento Estratégico y del Centro Nacional de Planeamiento Estratégico, creo y regula la organización y el funcionamiento del Sistema Nacional de Planeamiento Estratégico y del Centro Nacional de Planeamiento Estratégico – CEPLAN, orientados al desarrollo de la planificación estratégica como instrumento técnico de gobierno y gestión para el desarrollo armónico y sostenido del país, y el fortalecimiento de la gobernabilidad democrática en el marco del Estado constitucional de derecho;

Que, mediante Resolución de Presidencia de Consejo Directivo N° 033-2017-CEPLAN, se aprobó la Guía para el Planeamiento Institucional, la cual fue objeto de modificaciones por las Resoluciones de Presidencia de Consejo Directivo N° 062-2017/CEPLAN/PCD, N° 053-2018/CEPLAN/PCD, N° 016-2019/CEPLAN/PCD, N° 013-2022/CEPLAN/PCD, N° 022-2021/CEPLAN/PCD y N° 00031-2022/CEPLAN/PCD; en las cuales se establecen las pautas para el planeamiento institucional, que permitan la elaboración y modificación del Plan Estratégico Institucional – PEI y el Plan Operativo Institucional – POI;

Que, mediante Resolución de Gerencia N° D000056-2021-MML-GMM, de fecha 23 de febrero de 2021, se aprobó la Directiva N° 0001-2021-MML-GP, denominada “Directiva



“DECENIO DE LA IGUALDAD DE OPORTUNIDADES PARA MUJERES Y HOMBRES”  
“AÑO DEL FORTALECIMIENTO DE LA SOBERANIA NACIONAL”  
“AÑO DEL BICENTENARIO DEL CONGRESO DE LA REPÚBLICA DEL PERÚ”



MUNICIPALIDAD DE  
**LIMA**



que regula el proceso de Planeamiento Operativo Institucional de la Municipalidad Metropolitana de Lima”, con el objetivo de establecer los criterios en las fases de elaboración, aprobación, modificación, seguimiento y evaluación, del proceso de Planeamiento Operativo Institucional, en el marco del Sistema Nacional de Planeamiento Estratégico;

Que, a través de la Resolución de Alcaldía N° 171-2022-MML, de fecha 01 de abril de 2022, se aprobó el Plan Estratégico Institucional (PEI) 2020 – 2025 – Ampliado de la Municipalidad Metropolitana de Lima, cuya aplicación alcanza a los órganos, unidades orgánicas, organismos descentralizados y empresas municipales de la corporación municipal;

Que, mediante Resolución de Secretaría General N° 135-2021/SG, de fecha 15 de diciembre de 2021, se aprobó el Presupuesto Institucional de Apertura correspondiente al Año Fiscal 2022 del Servicio de Parques de Lima – SERPAR LIMA;

Que, mediante Resolución de Secretaría General N° 143-2021/SG, de fecha 30 de diciembre de 2021, se aprobó el Plan Operativo Institucional del Servicio de Parques de Lima – SERPAR LIMA, para el Año Fiscal 2022;

Que, en observancia a la Directiva N° 001-2021-MML-GP, mediante Informe N° D000309-2021-MML-GP-SPC, la Subgerencia de Planeamiento Corporativa de la Municipalidad Metropolitana de Lima emitió opinión técnica favorable respecto al Plan Operativo Institucional 2022 Modificado – Versión 1;

Que, mediante Memorando N° D000504-2022-SERPAR-LIMA-GPPM, la Gerencia de Planeamiento, Presupuesto y Modernización, remite el Informe N° D000107-2022-SERPAR-LIMA-SGPM, emitido por la Subgerencia de Planeamiento y Modernización; en el que solicita aprobar el Plan Operativa Institucional 2022 Modificado – Versión 1 del SERPAR LIMA, lo que permitirá actualizar el instrumento de gestión que orienta el accionar al logro de resultados y el cumplimiento de objetivos y acciones estratégicas del PEI 2020 – 2025 – Ampliado de la MML;

Que, mediante Informe N° D000086-2022-SERPAR-LIMA-GAJ, la Gerencia de Asesoría Jurídica emite opinión legal favorable respecto al Plan Operativo Institucional 2022 Modificado – Versión 1 del SERPAR LIMA;

Que, el artículo 28° del Reglamento de Organización y Funciones del SERPAR LIMA establece, entre otros, que es función de la Subgerencia de Planeamiento y Modernización la formulación del POI, así como su actualización;

Que, asimismo, el artículo 11° del mencionado Reglamento, establece que la Secretaría General es la autoridad administrativa de SERPAR LIMA y ejerce como titular de la entidad;

Estando a lo expuesto, y de conformidad con el Estatuto del SERPAR LIMA, aprobado por Ordenanza N° 1784-MML, y el Reglamento de Organización y Funciones del SERPAR LIMA, aprobado por Ordenanza N° 1955-MML, y;

Con el visto bueno de la Gerencia de Asesoría Jurídica y Gerencia de Planeamiento, Presupuesto y Modernización;

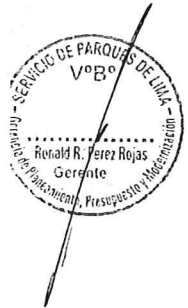

"DECENIO DE LA IGUALDAD DE OPORTUNIDADES PARA MUJERES Y HOMBRES"  
"AÑO DEL FORTALECIMIENTO DE LA SOBERANIA NACIONAL"  
"AÑO DEL BICENTENARIO DEL CONGRESO DE LA REPÚBLICA DEL PERÚ"



MUNICIPALIDAD DE  
**LIMA**



**SE RESUELVE:**

**ARTÍCULO PRIMERO.- APROBAR**, el Plan Operativo Institucional 2022 – Modificado Versión 1 del Servicio de Parques de Lima – SERPAR LIMA, de conformidad a lo expuesto en la presente resolución y lo previsto en sus respectivos anexos.

**ARTÍCULO SEGUNDO. - DISPONER**, que se remita copia de la presente Resolución y sus anexos a las gerencias y dependencias de SERPAR LIMA, así como su publicación en el Portal Web de la Institución.

**REGÍSTRESE Y COMUNÍQUESE.**



*Cecilia Espiche*  
Cecilia Mónica Espiche Elías  
SECRETARIA GENERAL

Municipalidad Metropolitana de Lima







MUNICIPALIDAD DE  
**LIMA**



## PLAN OPERATIVO INSTITUCIONAL 2022 MODIFICADO – VERSIÓN 1

**Servicio de Parques de Lima – SERPAR LIMA**

**Firma Digital  
V°B**

Servicio de Parques de Lima

Firmado digitalmente por PEREZ  
ROJAS Ronald Richard FAU  
20145913544 soft  
Motivo: Doy V° B°  
Fecha: 01.07.2022 13:16:14 -05:00

**Firma Digital  
V°B**

Servicio de Parques de Lima

**Gerencia de Planeamiento, Presupuesto y Modernización  
Subgerencia de Planeamiento y Modernización**

Firmado digitalmente por ANGLES  
ARENAS Andrea FAU  
20145913544 soft  
Motivo: Doy V° B°  
Fecha: 30.06.2022 22:25:59 -05:00

**Junio, 2022**



## ÍNDICE

1. MARCO LEGAL.....	4
2. MISIÓN INSTITUCIONAL.....	5
3. ORGANIZACIÓN INSTITUCIONAL .....	5
4. PARQUES ADMINISTRADOS POR SERPAR LIMA .....	7
5. RE-ARTICULACIÓN DE LAS ESTRATEGIAS INSTITUCIONALES .....	7
6. REPROGRAMACIÓN DE ACTIVIDADES OPERATIVAS 2022 .....	10
6.1 Metas Físicas por Actividad Presupuestaria – Modificaciones .....	10
6.2. Tareas por Actividad Presupuestaria – Modificación.....	11
6.3. Metas Financieras – Modificaciones.....	12
7. ANEXOS.....	15
Anexo 7.1 Acciones de Modificación sobre las Actividades Operativas y Metas Físicas.....	15
Anexo 7.2 Programación de Metas Físicas 2022 Modificación – Versión 1.....	28
Anexo 7.3 Reporte de Metas Físicas 2022 Modificación – Versión 1 (Anexo B3- CEPLAN).....	47
Anexo 7.4 Programación de Metas Financieras 2022 Modificación – Versión 1 (Anexo B4- CEPLAN).....	57
Anexo 7.5 Programación de Metas Físicas y Financieras 2022 Modificación – Versión 1 (Anexo B5- CEPLAN) .....	73

**Firma Digital**  
**V°B**  
Servicio de Parques de Lima

Firmado digitalmente por PEREZ  
ROJAS Ronald Richard FAU  
20145913544 soft  
Motivo: Doy V° B°  
Fecha: 01.07.2022 13:17:14 -05:00

**Firma Digital**  
**V°B**  
Servicio de Parques de Lima

Firmado digitalmente por ANGLES  
ARENAS Andrea FAU  
20145913544 soft  
Motivo: Doy V° B°  
Fecha: 30.06.2022 22:26:27 -05:00



## PRESENTACIÓN

El Plan Operativo Institucional – POI, es un instrumento de gestión institucional de corto plazo (período anual), que contiene la programación mensual de las actividades operativas a ser ejecutadas en el año 2022, por los distintos órganos y unidades orgánicas que conforman el Servicio de Parques de Lima – SERPAR LIMA. Asimismo, es un documento orientador y de apoyo para el cumplimiento de las estrategias definidas en el Marco Estratégico 2020 – 2023 del SERPAR LIMA que se encuentran alineadas al Plan Estratégico Institucional (PEI) 2020-2024 Ampliado de la Municipalidad Metropolitana de Lima (MML), tomando en consideración el presupuesto asignado y su ejecución bajo los criterios de eficacia y eficiencia en el gasto.

El 1 de abril del 2022, mediante Resolución de Alcaldía N° 171- 2022, se aprobó el PEI 2020-2025 Ampliado de la MML, como el instrumento de gestión que define la estrategia del Pliego para lograr sus objetivos, en un periodo mínimo de tres (3) años, a través de iniciativas diseñadas para producir una mejora en el bienestar de la población a la cual sirve. En ese sentido, tras la aprobación del PEI 2020-2025 Ampliado de la MML, es necesario rearticular los objetivos y estrategias en los instrumentos de gestión como el POI.

La Programación del Plan Operativo Institucional, puede ser modificada durante el año con la finalidad de asegurar el cumplimiento de las estrategias establecidas por la entidad. La primera Modificación del Plan Operativo Institucional 2022 – Versión 1, se ha elaborado siguiendo los lineamientos impartidos en la Guía para el Planeamiento Institucional del Centro Nacional de Planeamiento Estratégico (CEPLAN), aprobada mediante Resolución de Consejo Directivo N° 033-2017-CEPLAN/PCD y modificatorias aprobadas por el Consejo Directivo del CEPLAN. En tal sentido, los órganos y unidades orgánicas de SERPAR LIMA, han efectuado la modificación, en el marco de sus funciones establecidas en el Reglamento de Organización y Funciones (ROF) aprobado con Ordenanza N° 1955-MML.

El presente documento contiene la nueva articulación del POI 2022 al PEI 2020 – 2025 Ampliado de la MML, y las modificaciones financieras y físicas de los centros de costo contemplados en el POI 2022 vigente. En cuanto a las modificaciones financieras, el SERPAR LIMA tiene un Presupuesto Institucional de Apertura (PIA) para el año fiscal 2022, aprobado con Resolución de Secretaría General N° 135-2021, de fecha 15 de diciembre de 2021, con el monto total de S/ 52,632,886. Durante el periodo de enero a mayo de 2022, se produjeron cambios presupuestarios en el nivel institucional y funcional programático a través de incorporación de créditos suplementarios y vía habilitaciones y anulaciones presupuestarias con cargo a las fuentes de financiamiento Recursos Directamente Recaudados (RDR) y Donaciones y Transferencias (DyT), todos ellos aprobados mediante las Resoluciones correspondientes. Como consecuencia de lo antes mencionado, se modificaron las metas financieras de todos los centros de costo y el Presupuesto Institucional Modificado (PIM) del SERPAR LIMA es de S/ 54,760,918.00.

Del mismo modo, tras la evaluación del cumplimiento de la ejecución al I trimestre y los meses de abril y mayo, se sinceraron las metas físicas de los siguientes centros de costo: Órgano de Control Institucional (OCI), Gerencia de Planeamiento, Presupuesto y Modernización (GPPM), Gerencia de Administración y Finanzas (GAF), Subgerencia de Recursos Humanos (SGRH),

**Firma Digital**  
**V°B**

Servicio de Parques de Lima

Firmado digitalmente por PEREZ  
ROJAS Ronald Richard FAU  
20145913544 soft  
Motivo: Doy V° B°  
Fecha: 01.07.2022 13:17:51 -05:00

**Firma Digital**  
**V°B**

Servicio de Parques de Lima

Firmado digitalmente por ANGLÉS  
ARENAS Andrea FAU  
20145913544 soft  
Motivo: Doy V° B°  
Fecha: 30.06.2022 22:26:50 -05:00



Subgerencia de Abastecimiento (SGASA), Subgerencia de Contabilidad (SGC), Subgerencia de Tesorería (SGT), Subgerencia de Ejecución Coactiva (SGEC), Gerencia de Aportes y Patrimonio Inmobiliario (GAPI), Gerencia de Proyectos (GPROY), Subgerencia de Deportes, Recreación y Cultura (SGDRC), Gerencia de Áreas Verdes (GAV), EMAPE, Programa de Arborización, Autoridad del Transporte Urbano (ATU) y la Subgerencia de Mantenimiento Técnico (SGMT). Por lo expuesto, el total de las metas físicas anuales vigentes de los centros de costo mencionados es de 2,531,761 y con las modificaciones sería de 1,644,616.

## **PLAN OPERATIVO INSTITUCIONAL 2022 SERVICIO DE PARQUES DE LIMA - SERPAR LIMA MODIFICADO – VERSIÓN 1**

### **1. MARCO LEGAL**

El ámbito de acción del SERPAR LIMA se encuentra enmarcado en los siguientes dispositivos legales:

- Ley N° 27972, Ley Orgánica de Municipalidades.
- Decreto Supremo N° 304-2012-EF, que aprobó el Texto Único Ordenado de la Ley N° 28411, Ley General de Sistema Nacional de Presupuesto.
- Decreto Legislativo N° 1088, Ley que creó el Sistema Nacional de Planeamiento Estratégico y el Centro Nacional de Planeamiento Estratégico – CEPLAN.
- Resolución de Presidencia de Consejo Directivo N° 00016-2019/CEPLAN/PCD, que aprobó la Guía para el Planeamiento Institucional de CEPLAN y sus modificatorias.
- Ordenanza N° 1784, que aprobó el Estatuto del Servicio de Parques de Lima.
- Ordenanza N° 1955, que aprobó el Reglamento de Organización y Funciones del Servicio de Parques de Lima SERPAR - LIMA.
- Resolución de Alcaldía N° 117-2021-MML que aprobó el Plan Estratégico Institucional 2020-2024 Ampliado de la Municipalidad Metropolitana de Lima (MML).
- Resolución de Alcaldía N° 171-2022-MML, que aprobó el Plan Estratégico Institucional 2020-2025 Ampliado de la Municipalidad Metropolitana de Lima (MML).
- Resolución de Gerencia N° D000056-2021-MML-GMM que aprobó la Directiva N° 0001-2021-MML-GP “Directiva que regula el proceso de Planeamiento Operativo Institucional de la Municipalidad Metropolitana De Lima”.
- Resolución de Secretaría General N° 08-2020/SG, que aprobó el Marco Estratégico 2020-2023 del Servicio de Parques de Lima – SERPAR LIMA.
- Resolución de Secretaría General N° 135-2021, de fecha 15 de diciembre de 2021, se aprobó el Presupuesto Institucional de Apertura – PIA de SERPAR LIMA para el año fiscal 2022.
- Resolución de Secretaría General N° 143-2021/SG, de fecha 30 de diciembre de 2021, se aprobó el Plan Operativo Institucional 2022 consistente con el Presupuesto Institucional de Apertura (PIA 2022).

**Firma Digital  
V°B**

Servicio de Parques de Lima

Firmado digitalmente por PEREZ  
ROJAS Ronald Richard FAU  
20145913544 soft  
Motivo: Doy V° B°  
Fecha: 01.07.2022 13:18:21 -05:00

**Firma Digital  
V°B**

Servicio de Parques de Lima

Firmado digitalmente por ANGLÉS  
ARENAS Andrea FAU  
20145913544 soft  
Motivo: Doy V° B°  
Fecha: 30.06.2022 22:27:11 -05:00





## 2. MISIÓN INSTITUCIONAL

**Firma Digital**  
**V°B**

Servicio de Parques de Lima

“SERPAR LIMA, como organismo de la MML, es responsable de gestionar el sistema de parques zonales y metropolitanos, mediante acciones de carácter recreativo, cultural y ambiental, mejorando la calidad de vida de la población.”

Firmado digitalmente por PEREZ  
ROJAS Ronald Richard FAU  
20145913544 soft  
Motivo: Doy V° B°  
Fecha: 01.07.2022 13:18:54 -05:00

## 3. ORGANIZACIÓN INSTITUCIONAL

El SERPAR LIMA, de acuerdo con el Reglamento de Organización y Funciones (ROF), aprobado mediante Ordenanza N° 1955, cuenta con la estructura orgánica que se presenta en el siguiente gráfico:

**Firma Digital**  
**V°B**

Servicio de Parques de Lima

Firmado digitalmente por ANGLÉS  
ARENAS Andrea FAU  
20145913544 soft  
Motivo: Doy V° B°  
Fecha: 30.06.2022 22:27:39 -05:00

**Gráfico N° 1: Organización Institucional – SERPAR LIMA**

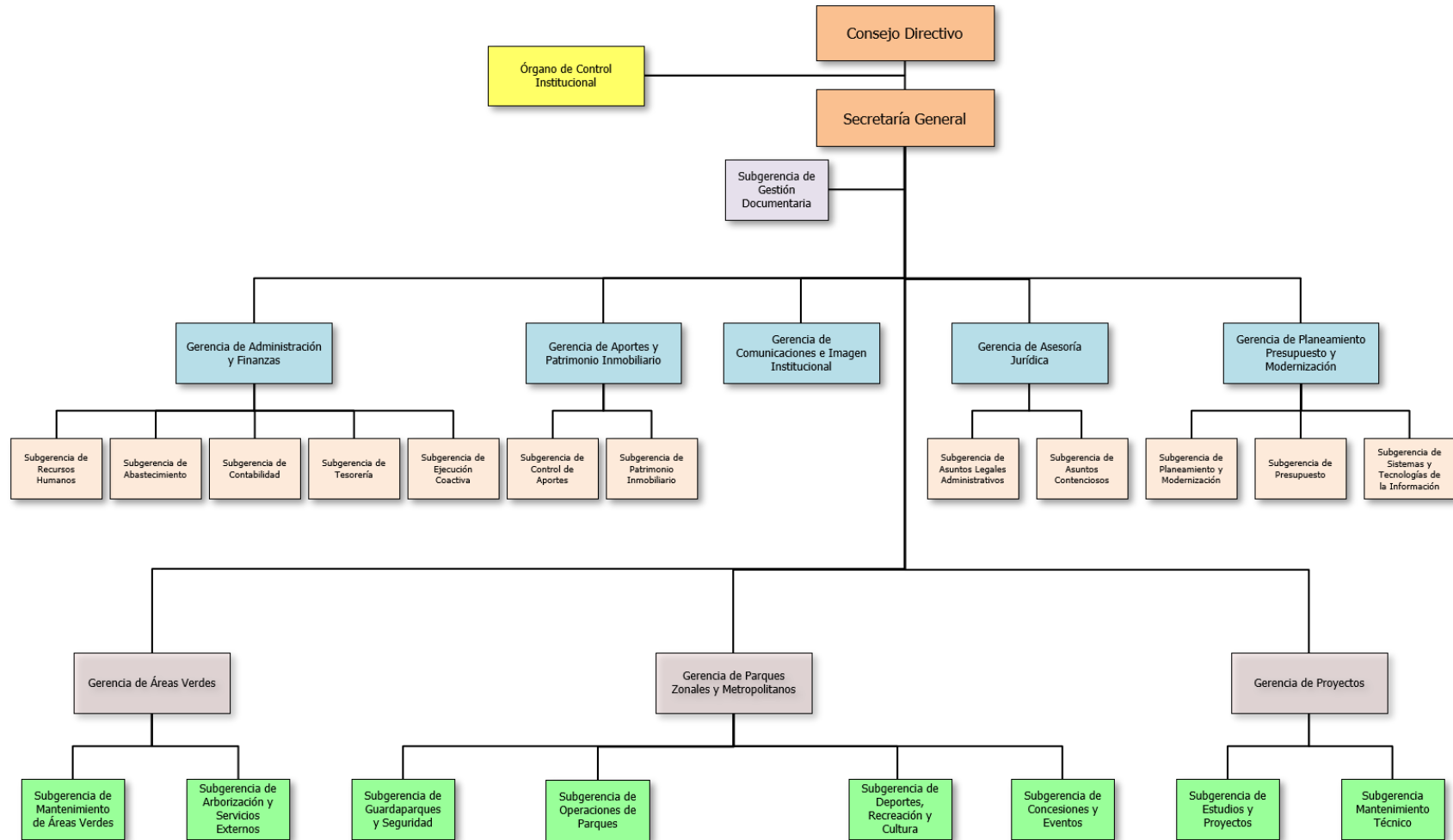

**Firma Digital V°B**  
Servicio de Parques de Lima

Firmado digitalmente por PEREZ ROJAS Ronald Richard FAU  
20145913544 soft  
Motivo: Doy V° B°  
Fecha: 01.07.2022 13:19:26 -05:00

**Firma Digital V°B**  
Servicio de Parques de Lima

Firmado digitalmente por ANGLÉS ARENAS Andrea FAU  
20145913544 soft  
Motivo: Doy V° B°  
Fecha: 30.06.2022 22:28:05 -05:00



#### 4. PARQUES ADMINISTRADOS POR SERPAR LIMA

El SERPAR LIMA actualmente tiene bajo su administración 11 parques zonales y 8 parques metropolitanos, haciendo un total de 19 espacios públicos, a través de los cuales se contribuye a satisfacer las necesidades recreacionales, culturales y deportivas de la población de menores recursos económicos de Lima Metropolitana. Además, se incentiva la preservación y conservación del medio ambiente, fortaleciendo la integración social, la educación ciudadana y la recreación saludable.

##### Parques Zonales

1. Parque Huiracocha (San Juan de Lurigancho)
2. Parque Sinchi Roca (Comas)
3. Parque Huáscar (Villa El Salvador)
4. Parque Manco Cápac (Carabayllo)
5. Parque Lloque Yupanqui (Los Olivos)
6. Parque Cápac Yupanqui (Rímac)
7. Parque Huayna Cápac (San Juan de Miraflores)
8. Parque Cahuide (Ate Vitarte)
9. Parque Santa Rosa (Santa Rosa)
10. Parque Flor de Amancaes (Villa María del Triunfo)
11. Parque San Pedro (Ancón)



##### Parques Metropolitanos

1. Parque de los Anillos (Ate Vitarte)
2. Parque Coronel Miguel Baquero (Cercado de Lima)
3. Parque Universitario (Cercado de Lima)
4. Parque Los Soldados del Perú (Cercado de Lima)
5. Parque Alameda Las Malvinas (Cercado de Lima)
6. Parque de la Muralla (Cercado de Lima).
7. Parque Alameda Salvador Allende (San Juan de Miraflores)
8. Parque del Migrante "José María Arguedas" (La Victoria)



#### 5. RE-ARTICULACIÓN DE LAS ESTRATEGIAS INSTITUCIONALES

El Plan Estratégico Institucional 2020-2025 Ampliado de la MML contiene cuatro (4) objetivos estratégicos institucionales y cinco (5) acciones estratégicas institucionales que se rearticulan al Marco Estratégico 2020-2023 del SERPAR LIMA. Dicho Marco Estratégico presenta ocho (08) Estrategias Institucionales, las cuales definen los resultados que la entidad espera lograr durante los próximos tres años. En el siguiente cuadro se muestra esta articulación:

**Firma Digital**  
**V°B**  
Servicio de Parques de Lima

Firmado digitalmente por ANGLES  
ARENAS Andrea FAU  
20145913544 soft  
Motivo: Doy V° B°  
Fecha: 30.06.2022 22:28:27 -05:00

**Firma Digital**  
**V°B**  
Servicio de Parques de Lima

Firmado digitalmente por PEREZ  
ROJAS Ronald Richard FAU  
20145913544 soft  
Motivo: Doy V° B°  
Fecha: 01.07.2022 13:22:55 -05:00



**Cuadro N° 1: Matriz de Articulación de Planes**

Plan Estratégico Institucional 2020-2025 Ampliado de la Municipalidad Metropolitana de Lima		Marco Estratégico 2020-2023 del Servicio de Parques de Lima - SERPAR LIMA	
Objetivos Estratégicos Institucionales	Acciones Estratégicas Institucionales	Estrategia	
<p><b>Firma Digital V°B</b> Servicio de Parques de Lima</p> <p>Firmado digitalmente por PEREZ ROJAS Ronald Richard FAU 20145913544 soft Motivo: Doy V° B* Fecha: 01.07.2022 13:23:28</p> <p>05:00</p> <p>OEI. 03. Implementar una gestión ambiental sostenible y la conservación de los ecosistemas en la provincia de Lima.</p>	<p>AEI. 03.03. Mejoramiento, mantenimiento y conservación permanente de áreas verdes de uso público en el Cercado de Lima y de competencia de la Municipalidad Metropolitana de Lima.</p>	<p>EI.01. Mantenimiento de áreas verdes permanente en los parques y bosques educativos administrados por SERPAR LIMA.</p>	<p>EI.02. Plantación de árboles sostenibles en los parques y bosques educativos administrados por SERPAR LIMA y en los distritos de Lima Metropolitana.</p>
		<p>AEI. 06.03. Actividades físicas, deportivas y recreativas permanentes en la provincia de Lima.</p>	<p>EI.03. Servicios recreativos y deportivos permanentes en los parques administrados por SERPAR LIMA.</p> <p>EI.04. Promoción y supervisión del servicio de concesiones y eventos efectiva en los parques administrados por SERPAR LIMA.</p>
<p><b>Firma Digital V°B</b> Servicio de Parques de Lima</p> <p>Firmado digitalmente por ANIBLES ARENAS Andrea FAU 20145913544 soft Motivo: Doy V° B* Fecha: 30.06.2022 22:28:56</p> <p>05:00</p> <p>OEI. 06. Promover la educación, deporte, recreación y salud de la población de la provincia de Lima.</p>	<p>AEI. 06.04. Infraestructura deportiva y recreativa con mantenimiento permanente administrada por la Municipalidad Metropolitana de Lima.</p>	<p>EI.05. Acciones de mantenimiento de la infraestructura (física, sistema eléctrico, sistema sanitario, sistema de riego tecnificado) deportiva, y recreativa eficaz en los parques administrados por SERPAR LIMA.</p>	
	<p>AEI. 08.02. Promoción de actividades culturales permanente en la provincia de Lima.</p>	<p>EI.06. Promoción de servicios culturales permanentes en los parques administrados por SERPAR LIMA.</p>	
<p>OEI. 08. Promover la conservación del patrimonio histórico y cultural en la provincia de Lima.</p>	<p>AEI. 09.09. Gestión institucional de las Empresas Municipales y Organismos Públicos Descentralizados eficaz en la Municipalidad Metropolitana de Lima.</p>	<p>EI.07. Gestión institucional eficaz de SERPAR LIMA.</p>	<p>EI.08. Procesos estratégicos y operativos claves tecnológicos, implementados y/o mejorados en SERPAR LIMA.</p>
<p>OEI. 09. Fortalecer la gestión institucional de la Municipalidad Metropolitana de Lima.</p>			

**Elaborado por:** Subgerencia de Planeamiento y Modernización



**Cuadro N° 2: Estrategias 2020– 2023**

Estrategia	Órgano y/o Unidad Orgánica Responsable
EI.01. Mantenimiento de áreas verdes permanente en los parques y bosques educativos administrados por SERPAR LIMA.	Gerencia de Áreas Verdes
	EMAPE
	Autoridad del Transporte Urbano
EI.02. Plantación de árboles sostenibles en los parques y bosques educativos administrados por SERPAR LIMA y en los distritos de Lima Metropolitana.	Gerencia de Áreas Verdes
	Programa de Arborización Urbana
EI.03. Servicios recreativos y deportivos permanentes en los parques administrados por SERPAR LIMA.	Subgerencia de Deporte, Recreación y Cultura
	Administración de Parques Zonales y Metropolitanos
	Subgerencia de Guardaparques y Seguridad
EI.04. Promoción y supervisión del servicio de concesiones y eventos efectiva en los parques administrados por SERPAR LIMA.	Subgerencia de Concesiones y Eventos
EI.05. Acciones de mantenimiento de la infraestructura (física, sistema eléctrico, sistema sanitario, sistema de riego tecnificado) deportiva, y recreativa eficaz en los parques administrados por SERPAR LIMA.	Subgerencia de Mantenimiento Técnico
EI.06. Promoción de servicios culturales permanentes en los parques administrados por SERPAR LIMA.	Subgerencia de Deporte, Recreación y Cultura
	Secretaría General
EI.07. Gestión institucional eficaz de SERPAR LIMA	Subgerencia de Gestión Documentaria
	Órgano de Control Institucional
	Gerencia de Asesoría Jurídica
	Gerencia de Planeamiento, Presupuesto y Modernización
	Gerencia de Administración y Finanzas
	Subgerencia de Recursos Humanos
	Subgerencia de Abastecimiento
	Subgerencia de Contabilidad
	Subgerencia de Tesorería
	Subgerencia de Ejecución Coactiva
	Gerencia de Aportes y Patrimonio Inmobiliario
	Gerencia de Comunicaciones e Imagen Institucional
	Gerencia de Proyectos
Gerencia de Parques Zonales y Metropolitanos	
EI.08. Procesos estratégicos y operativos claves tecnológicos, implementados y/o mejorados en SERPAR LIMA.	Subgerencia de Sistemas y Tecnología de la Información

**Firma Digital V°B**

Servicio de Parques de Lima

Firmado digitalmente por ANGELES ARENAS Andrea FAU  
20145913544 soft  
Motivo: Doy V° B°  
Fecha: 30.06.2022 22:29:21 -05:00

**Firma Digital V°B**

Servicio de Parques de Lima

Firmado digitalmente por PEREZ ROJAS Ronald Richard FAU  
20145913544 soft  
Motivo: Doy V° B°  
Fecha: 01.07.2022 13:24:10 -05:00

**Elaborado por:** Subgerencia de Planeamiento y Modernización

## 6. REPROGRAMACIÓN DE ACTIVIDADES OPERATIVAS 2022

### 6.1 Metas Físicas por Actividad Presupuestaria – Modificaciones

Después de realizar la evaluación del cumplimiento respecto al I Trimestre 2022 y de los meses de abril y mayo, se formaliza las modificaciones de las metas físicas propuestas por los centros de costos expuestas por actividad presupuestaria a continuación:

#### Actividad 5000003 Gestión Administrativa

En el Cuadro N° 3 se muestra que, las metas físicas de los centros de costo modificados pertenecientes a la actividad presupuestaria Gestión Administrativa, suman 4,060 en el POI 2022 vigente, y como consecuencia de las modificaciones se incrementa a 5,958 metas físicas.

**Cuadro N° 3: Meta Física de la Actividad 5000003 Gestión Administrativa – Modificación Versión 1**

CENTRO DE COSTO	TOTAL ANUAL VIGENTE	TOTAL ANUAL MODIFICADO
Órgano de Control Institucional	58	56
Gerencia de Planeamiento, Presupuesto y Modernización	81	88
Gerencia de Administración y Finanzas	96	97
Subgerencia de Recursos Humanos	665	1,160
Subgerencia de Abastecimiento	61	62
Subgerencia de Contabilidad	268	269
Subgerencia de Tesorería	267	268
Subgerencia de Ejecución Coactiva	1,480	2,261
Gerencia de Aportes y Patrimonio Inmobiliario	870	1,455
Gerencia de Proyectos	214	242
<b>TOTAL</b>	<b>4,060</b>	<b>5,958</b>

**Elaborado por:** Subgerencia de Planeamiento y Modernización

**Fuente:** Modificaciones consensuadas con los centros de costo (órganos y unidades orgánicas)

#### Actividad 5000715 Difusión Cultural

En el Cuadro N° 4 se muestra que, las metas físicas del centro de costo modificado perteneciente a la actividad presupuestaria Difusión Cultural, suman 485 en el POI 2022 vigente, y como consecuencia de las modificaciones aumenta a 1,416 metas físicas.

**Firma Digital V°B**  
Servicio de Parques de Lima

Firmado digitalmente por ANGLES ARENAS Andrea FAU  
20145913544 soft  
Motivo: Doy V° B°  
Fecha: 26.08.2022 20:28:02 -05:00

**Firma Digital V°B**  
Servicio de Parques de Lima

Firmado digitalmente por PEREZ ROJAS Ronald Richard FAU  
20145913544 soft  
Motivo: Doy V° B°  
Fecha: 05.09.2022 10:57:45 -05:00



**Cuadro N° 4: Meta Física de la Actividad 5000715 Difusión Cultural – Modificación Versión 1**

CENTRO DE COSTO	TOTAL ANUAL VIGENTE	TOTAL ANUAL MODIFICADO
Subgerencia de Deportes, Recreación y Cultura	485	1,416
<b>TOTAL</b>	<b>485</b>	<b>1,416</b>

**Elaborado por:** Subgerencia de Planeamiento y Modernización

**Fuente:** Modificaciones consensuadas con el centro de costo Subgerencia de Deportes Recreación y Cultura

### Actividad 5000950 Mantenimiento y Conservación de Parques Zonales y de Áreas Verdes en Avenidas

En el Cuadro N° 5 se muestra que, las metas físicas de los centros de costo modificados pertenecientes a la actividad presupuestaria Mantenimiento y Conservación de Parques Zonales y de Áreas Verdes en Avenidas, suman 2,527,216 en el POI 2022 vigente, y como consecuencia de las modificaciones se reducen a 1,636,715 metas físicas.

**Firma Digital V°B**

Servicio de Parques de Lima

Firmado digitalmente por ANGLÉS ARENAS Andrea FAU  
20145913544 soft  
Motivo: Doy V° B°  
Fecha: 30.06.2022 22:30:20 -05:00

**Cuadro N° 5: Meta Física de la Actividad 5000950 Mantenimiento y Conservación de Parques Zonales y de Áreas Verdes en Avenidas – Modificación Versión 1**

CENTRO DE COSTO	TOTAL ANUAL VIGENTE	TOTAL ANUAL MODIFICADO
Gerencia de Áreas Verdes	1,021,160	1,000,140
EMAPE	5,596	5,592
Programa de Arborización	1,500,239	630,701
Autoridad del Transporte Urbano	151	219
Subgerencia de Mantenimiento Técnico	70	63
<b>TOTAL</b>	<b>2,527,216</b>	<b>1,636,715</b>

**Elaborado por:** Subgerencia de Planeamiento y Modernización

**Fuente:** Modificaciones reportadas por los centros de costo (órganos y unidades orgánicas)

## 6.2. Tareas por Actividad Presupuestaria – Modificación

### Actividad 5000991 Obligaciones Previsionales

La actividad operativa “Gestión de compensaciones y pensiones” a cargo del centro de costo Subgerencia de Recursos Humanos, comprendido en la meta presupuestaria “Pago de Pensiones y Beneficios a Cesantes y Jubilados” cuenta con una sola tarea denominada “Elaboración de planillas”, la misma que se modifica con la denominación “Elaboración de planillas de pensiones del personal del Decreto Ley 20530”, para mayor precisión al momento de ejecutarla y reportarla.



**Firma Digital**  
**V°B**

Servicio de Parques de Lima

Firmado digitalmente por ANGLES  
ARENAS Andrea FAU  
20145913544 soft  
Motivo: Doy V° B°  
Fecha: 30.06.2022 22:30:44 -05:00

En ese sentido, el sustento de las modificaciones de las metas físicas y los cambios en la denominación de la tarea, de los mencionados centros de costo, se exponen a detalle en el Anexo 8.1 Acciones de Modificación sobre las Actividades Operativas y Metas Físicas.

### 6.3. Metas Financieras – Modificaciones

El Presupuesto Institucional de Apertura (PIA) del SERPAR LIMA, para el año fiscal 2022, fue aprobado con Resolución de Secretaría General N.º 135-2021, de fecha 15 de diciembre de 2021, hasta por la suma de S/ 52,632,886. En el periodo de enero a mayo de 2022, se han realizado modificaciones presupuestarias formalizadas a través de las Resoluciones que se detallan a continuación:

#### En el nivel Institucional:

- Resolución de Secretaría General N° 010-2022/SG, de fecha 27 de enero de 2022, que autoriza la incorporación de un crédito suplementario en el Presupuesto Institucional correspondiente al Año Fiscal 2022 del SERPAR LIMA, con cargo a la fuente de financiamiento Donaciones y Transferencias (DyT), hasta por la suma de S/ 928,032.00.
- Resolución de Secretaría General N° 067-2022/SG de fecha 31 de mayo de 2022, que autoriza la incorporación de un crédito suplementario en el Presupuesto Institucional correspondiente al Año Fiscal 2022 del SERPAR LIMA, con cargo a la fuente de financiamiento Donaciones y Transferencias (DyT), hasta por la suma de S/ 1'200,000.00.

#### En el nivel funcional programático:

- Resolución de Secretaría General N° 020-2022/SG de fecha 09 de febrero de 2022, que resuelve la formalización de las modificaciones presupuestarias en el nivel funcional programático dentro del SERPAR LIMA, correspondiente al mes de enero de 2022, vía habilitaciones y anulaciones presupuestarias con cargo a la fuente de financiamiento Recursos Directamente Recaudados (RDR) por un monto de S/ 1'689,280.00
- Resolución de Secretaría General N° 029-2022/SG de fecha 07 de marzo de 2022, que resuelve la formalización de las modificaciones presupuestarias en el nivel funcional programático dentro del SERPAR LIMA, correspondiente al mes de febrero de 2022, vía habilitaciones y anulaciones presupuestarias con cargo a la fuente de financiamiento Recursos Directamente Recaudados (RDR) por un monto de S/ 3,496.00.
- Resolución de Secretaría General N° 044-2022/SG de fecha 08 de abril de 2022, que resuelve la formalización de las modificaciones presupuestarias en el nivel funcional programático dentro del SERPAR LIMA, correspondiente al mes de marzo de 2022, vía habilitaciones y anulaciones presupuestarias con cargo a la fuente de financiamiento Recursos Directamente Recaudados (RDR) por un monto de S/ 375,533.00.
- Resolución de Secretaría General N° 061-2022/SG de fecha 10 de mayo de 2022, que resuelve la formalización de las modificaciones presupuestarias en el nivel funcional programático dentro del SERPAR LIMA, correspondiente al mes de abril de 2022, vía

**Firma Digital**  
**V°B**

Servicio de Parques de Lima

Firmado digitalmente por PEREZ  
ROJAS Ronald Richard FAU  
20145913544 soft  
Motivo: Doy V° B°  
Fecha: 01.07.2022 13:27:01 -05:00

**Firma Digital**  
**V°B**

Servicio de Parques de Lima

Firmado digitalmente por PEREZ  
ROJAS Ronald Richard FAU  
20145913544 soft  
Motivo: Doy V° B°  
Fecha: 01.07.2022 13:29:31 -05:00





habilitaciones y anulaciones presupuestarias con cargo a la fuente de financiamiento Recursos Directamente Recaudados (RDR) por un monto de S/ 228,382.

- Resolución de Secretaría General N° 073-2022/SG de fecha 08 de junio de 2022, que resuelve la formalización de las modificaciones presupuestarias en el nivel funcional programático dentro del SERPAR LIMA, correspondiente al mes de mayo de 2022, vía habilitaciones y anulaciones presupuestarias con cargo a la fuente de financiamiento Recursos Directamente Recaudados (RDR) por un monto de S/ 1'185,636.

Como consecuencia de lo antes mencionado, el Presupuesto Institucional Modificado (PIM) es de **S/ 54,760,918.00**, tal como se puede observar en el siguiente cuadro:

**Firma Digital**  
**V°B**  
Servicio de Parques de Lima

Firmado digitalmente por PEREZ  
ROJAS Ronald Richard FAU  
20145913544 soft  
Motivo: Doy V° B°  
Fecha: 01.07.2022 13:28:18 -05:00

**Firma Digital**  
**V°B**  
Servicio de Parques de Lima

Firmado digitalmente por PEREZ  
ROJAS Ronald Richard FAU  
20145913544 soft  
Motivo: Doy V° B°  
Fecha: 01.07.2022 13:30:20 -05:00

**Cuadro N° 6: Metas Financieras - Modificaciones 2022**

ACTIVIDAD	FINALIDAD	META PRESUPUESTARIA	GENÉRICA	DESCRIPCIÓN	PIA			PIM a Mayo 2022		
					RDR	DyT	PIA 2022	RDR	DyT	PIM 2022
5000003 Gestión Administrativa	0000009 Acciones Administrativas	META 1	2.1	Personal y Obligaciones Sociales	2,935,748		2,935,748	3,179,616	306,202	3,485,818
			2.2	Pensiones y otras Prestaciones Sociales	150,000		150,000	122,820		122,820
			2.3	Bienes y Servicios	10,671,504		10,671,504	13,742,157		13,742,157
			2.4	Donaciones Y Transferencias	176,500		176,500	176,500		176,500
			2.5	Otros Gastos	135,000		135,000	264,876		264,876
			2.6	Adquisición De Activos No Financieros	142,500		142,500	128,400		128,400
			<b>TOTAL META 1</b>				<b>14,211,252</b>	<b>-</b>	<b>14,211,252</b>	<b>17,614,369</b>
5000715 Difusión Cultural	1596248 Actividades Deportivas y Recreativas	META 2	2.1	Personal Y Obligaciones Sociales			-		-	
			2.3	Bienes y Servicios	580,054		580,054	535,914		535,914
			<b>TOTAL META 2</b>				<b>580,054</b>	<b>-</b>	<b>580,054</b>	<b>535,914</b>
5000950 Mantenimiento y Conservación de Parques Zonales y de áreas verdes en avenidas	0012672 Mantenimiento y Conservación de Áreas Verdes	META 3	2.1	Personal y Obligaciones Sociales	1,921,793		1,921,793	1,947,861	151,503	2,099,364
			2.2	Pensiones y otras prestaciones sociales	-		-	9,300		9,300
			2.3	Bienes Y Servicios	4,630,495		4,630,495	4,115,450	43,741	4,159,191
			2.5	Otros Gastos			-	4,000		4,000
			2.6	Adquisición De Activos No Financieros	15,000		15,000	13,290		13,290
			<b>TOTAL META 3</b>				<b>6,567,288</b>	<b>-</b>	<b>6,567,288</b>	<b>6,089,901</b>
	1596266 Mantenimiento y Gestión de Parques Administrados	META 4	2.1	Personal y Obligaciones Sociales	8,683,767		8,683,767	8,413,831	700,418	9,114,249
			2.2	Pensiones y otras Prestaciones Sociales	-		-	9,300		9,300
			2.3	Bienes y Servicios	21,901,690	1,284	21,902,974	19,267,696	885,575	20,153,271
			2.5	Otros Gastos	-		-	2,750		2,750
2.6			Adquisición De Activos No Financieros	85,000		85,000	86,710		86,710	
<b>TOTAL META 4</b>				<b>30,670,457</b>	<b>1,284</b>	<b>30,671,741</b>	<b>27,780,287</b>	<b>1,585,993</b>	<b>29,366,280</b>	
5000991 Obligaciones Previsionales	0001154 Pago de Pensiones y Beneficios a Cesantes y Jubilados	META 5	2.2	Pensiones y Otras Prestaciones Sociales	602,551		602,551	611,131	41,877	653,008
			<b>TOTAL META 5</b>				<b>602,551</b>	<b>-</b>	<b>602,551</b>	<b>611,131</b>
<b>TOTAL GENERAL</b>					<b>52,631,602</b>	<b>1,284</b>	<b>52,632,886</b>	<b>52,631,602</b>	<b>2,129,316</b>	<b>54,760,918</b>

Elaborado por: Subgerencia de Presupuesto

**Firma Digital**  
**V°B**  
Servicio de Parques de Lima

Firmado digitalmente por PEREZ  
ROJAS Ronald Richard FAU  
20145913544 soft  
Motivo: Doy V° B°  
Fecha: 01.07.2022 13:31:38 -05:00

**Firma Digital**  
**V°B**  
Servicio de Parques de Lima

Firmado digitalmente por PEREZ  
ROJAS Ronald Richard FAU  
20145913544 soft  
Motivo: Doy V° B°  
Fecha: 01.07.2022 13:32:17 -05:00

## 7. ANEXOS

### Anexo 7.1 Acciones de Modificación sobre las Actividades Operativas y Metas Físicas

**Firma Digital  
V°B**  
Servicio de Parques de Lima

Firmado digitalmente por ANGLES  
ARENAS Andrea FAU  
20145913544 soft  
Motivo: Doy V° B°  
Fecha: 30.06.2022 22:31:06 -05:00

**Firma Digital  
V°B**  
Servicio de Parques de Lima

Firmado digitalmente por PEREZ  
ROJAS Ronald Richard FAU  
20145913544 soft  
Motivo: Doy V° B°  
Fecha: 01.07.2022 13:33:03 -05:00



**Actividad 5000003 Gestión Administrativa - Modificación Versión 1**

**Centro de Costo: ÓRGANO DE CONTROL INSTITUCIONAL**

ACCIÓN	DESCRIPCIÓN		SUSTENTO
	Inicial	Modificada	
<b>Modificación de la Denominación</b>	T1.1 Servicio de Control específico con hechos de presunta irregularidad	T1.1 Servicio de Control posterior	Se modifica la denominación de la tarea a una más amplia para que comprenda las diferentes modalidades de auditoría dentro de Servicio de Control Posterior. Esto acorde con la Resolución de Contraloría N° 295-2021-CG, que aprueba las Normas Generales de Control Gubernamentales
<b>Reprogramación de las metas físicas</b>	T1.3 Servicio de control relacionados tiene 25 metas físicas programadas de agosto a diciembre	Se reprograma a 23 metas físicas de agosto a diciembre	Se sinceran las metas de acuerdo con el proyecto del Plan Anual de Control, remitido para aprobación de la Contraloría General de la República, modificándolas desde agosto hasta diciembre
<b>Modificación de las metas físicas Anuales</b>	Inicial	Modificada	-
	58	56	Se sinceran las metas acorde al proyecto del Plan Anual de Control, para aprobación de la CGR, y se modifica la denominación de una tarea para mapear mayor cantidad de acciones efectivamente ejecutadas

**Firma Digital V°B**  
Servicio de Parques de Lima

Firmado digitalmente por ANGLES ARENAS Andrea FAU  
20145913544 soft  
Motivo: Doy V° B°  
Fecha: 30.06.2022 22:31:53 -05:00

**Centro de Costo: GERENCIA DE PLANEAMIENTO, PRESUPUESTO Y MODERNIZACIÓN**

ACCIÓN	DESCRIPCIÓN		SUSTENTO
	Inicial	Modificada	
<b>Incorporación</b>	T2.9 Elaboración de Informe de Rendición de Cuentas		Se incorpora esta tarea con una (1) meta física en el mes de abril, de acuerdo con lo dispuesto por la Directiva N°006-2022-CG/PREVI "Rendición de Cuentas de Titulares del Gobierno Regional, Gobierno Local y de las Sociedades de Beneficencia", que dispone la remisión de información presupuestal
<b>Reprogramación de las metas físicas</b>	Inicial	Modificada	-
	T1.2 Gestión de los Instrumentos de Gestión cuenta con 2 metas físicas programadas repartidas en los meses de junio y diciembre	Se reprograma a 6 metas físicas repartidas entre los meses de julio a diciembre	Se advierte la tendencia al alza ocasionada por la atención de mayor número de instrumentos de gestión a actualizar o formular, por lo que se sinceran las metas físicas
	T2.6 Conciliación del Marco Legal del Presupuesto Institucional cuenta con 2 metas programadas repartidas en los meses de marzo y agosto	Se reprograma a 4 metas físicas repartidas en los meses de marzo, julio, agosto y octubre	La emisión de la Directiva N° 003-2022-EF/51.01 "Normas para la Preparación y Presentación de la Información Financiera y Presupuestaria de las Entidades del Sector Público y Otras Formas Organizativas No financieras que Administren Recursos Públicos para el cierre de ejercicio fiscal y los periodos intermedios" dispuso que la Conciliación del Marco Presupuestal debe realizarse de forma trimestral y ya no de forma semestral, lo cual adiciona 2 metas físicas a la mencionada tarea
<b>Modificación de las metas físicas Anuales</b>	Inicial	Modificada	-
	81	88	Se sinceran las metas físicas programadas de acuerdo con la normativa vigente aplicable, y la tendencia identificada en la evaluación realizada

**Firma Digital V°B**  
Servicio de Parques de Lima

Firmado digitalmente por PEREZ ROJAS Ronald Richard FAU  
20145913544 soft  
Motivo: Doy V° B°  
Fecha: 01.07.2022 13:35:38 -05:00



**Centro de Costo: GERENCIA DE ADMINISTRACIÓN Y FINANZAS**

ACCIÓN	DESCRIPCIÓN		SUSTENTO
Incorporación	T1.6 Elaboración de Informe de Rendición de Cuentas		Se incorpora esta tarea con una (1) meta física en el mes de abril, de acuerdo con lo dispuesto por la Directiva N°006-2022-CG/PREVI "Rendición de Cuentas de Titulares del Gobierno Regional, Gobierno Local y de las Sociedades de Beneficencia", que dispone la remisión de información administrativa y financiera
	Inicial	Modificada	-
Modificación de las metas físicas Anuales	96	97	Se agrega una meta física 1 (acción) en el mes de abril por la incorporación de la nueva tarea

**Centro de Costo: SUBGERENCIA DE RECURSOS HUMANOS**

ACCIÓN	DESCRIPCIÓN		SUSTENTO
Incorporación	T1.23 Elaboración de Informe de Rendición de Cuentas		Se incorpora esta tarea con una (1) meta física en el mes de abril, de acuerdo con lo dispuesto por la Directiva N°006-2022-CG/PREVI "Rendición de Cuentas de Titulares del Gobierno Regional, Gobierno Local y de las Sociedades de Beneficencia", que dispone la remisión de información sobre el cuerpo civil de la entidad
	T1.24 Elaboración de Planillas		Se incorpora con la finalidad de reportar una tarea que efectivamente se está ejecutando, comprendiendo la elaboración de las Planillas de liquidación por vacaciones truncas, liquidación de beneficios sociales, quinquenios, haberes y subsidios. El criterio de ejecución es de "1" para actividad realizada y "0" si no se ha realizado la actividad, encontrándose programada de forma mensual de junio a diciembre
Reprogramación de las metas físicas	Inicial	Modificada	-
	T1.4 Ejecución de talleres de integración está programada de forma mensual desde julio a noviembre, con un total de 5 metas físicas	Se reprograma con un total de 1 meta física mensual en agosto y setiembre	El Plan de Bienestar relacionado a esta tarea, fue aprobado recién en el mes de mayo, por lo que se ejecutará a partir de junio. Por otro lado, actualmente no se cuenta con la disponibilidad presupuestal para completar todas las tareas programadas mensualmente, por lo que se priorizarán aquellas actividades a desarrollarse en los meses de agosto y setiembre
	T1.13 Administración y Actualización de legajos del trabajador tiene programado 30 metas físicas mensuales de junio a diciembre	Se reprograma a 100 metas físicas mensuales desde junio a diciembre	El retomo al trabajo presencial permite mayor ejecución en esta tarea, sincerando las cifras efectivamente ejecutadas



	Inicial	Modificada	-
<b>Modificación de las metas físicas Anuales</b>	665	1160	El retorno a la presencialidad permite una ejecución mayor de actividades programadas, por lo que se sinceran las metas físicas y se programa una tarea efectivamente ejecutada

**Centro de Costo: SUBGERENCIA DE ABASTECIMIENTO**

**Firma Digital V°B**

Servicio de Parques de Lima

Firmado digitalmente por PEREZ ROJAS Ronald Richard FAU 20145913544 soft Motivo: Doy V° B° Fecha: 01.07.2022 13:38:08 -05:00

ACCIÓN	DESCRIPCIÓN		SUSTENTO
<b>Incorporación</b>	T1.7 Elaboración de Informe de Rendición de Cuentas		Se incorpora esta tarea con una (1) meta física en el mes de abril, de acuerdo con lo dispuesto por la Directiva N°006-2022-CG/PREVI "Rendición de Cuentas de Titulares del Gobierno Regional, Gobierno Local y de las Sociedades de Beneficencia", que dispone la remisión de información sobre contrataciones del estado
<b>Modificación de las metas físicas Anuales</b>	Inicial	Modificada	-
	61	62	Se agrega una (1) meta física (acción) en el mes de abril por la incorporación de la nueva tarea

**Firma Digital V°B**

Servicio de Parques de Lima

Firmado digitalmente por ANGLES ARENAS Andrea FAU 20145913544 soft Motivo: Doy V° B° Fecha: 30.06.2022 22:33:05 -05:00

**Centro de Costo: SUBGERENCIA DE CONTABILIDAD**

ACCIÓN	DESCRIPCIÓN		SUSTENTO
<b>Incorporación</b>	T1.8 Elaboración de Informe de Rendición de Cuentas		Se incorpora esta tarea con una (1) meta física en el mes de abril, de acuerdo con lo dispuesto por la Directiva N°006-2022-CG/PREVI "Rendición de Cuentas de Titulares del Gobierno Regional, Gobierno Local y de las Sociedades de Beneficencia", que dispone la remisión de información contable
<b>Modificación de las metas físicas Anuales</b>	Inicial	Modificada	-
	268	269	Se agrega una (1) meta física (acción) en el mes de abril por la incorporación de la nueva tarea

**Centro de Costo: SUBGERENCIA DE TESORERÍA**

ACCIÓN	DESCRIPCIÓN		SUSTENTO
<b>Incorporación</b>	T1.8 Elaboración de Informe de Rendición de Cuentas		Se incorpora esta tarea con una (1) meta física en el mes de abril, de acuerdo con lo dispuesto por la Directiva N°006-2022-CG/PREVI "Rendición de Cuentas de Titulares del Gobierno Regional,



**Firma Digital**  
**V°B**  
Servicio de Parques de Lima

Firmado digitalmente por PEREZ  
ROJAS Ronald Richard FAU  
20145913544 soft  
Motivo: Doy V° B°  
Fecha: 01.07.2022 13:38:51 -05:00

<b>Modificación de las metas físicas Anuales</b>	<b>Inicial</b>	<b>Modificada</b>	Gobierno Local y de las Sociedades de Beneficencia”, que dispone la remisión de información a cargo del centro de costo
	267	268	-
			Se agrega una (1) meta física (acción) en el mes de abril por la incorporación de la nueva tarea

**Centro de Costo: SUBGERENCIA DE EJECUCIÓN COACTIVA**

**Firma Digital**  
**V°B**  
Servicio de Parques de Lima

Firmado digitalmente por ANGLÉS  
ARENAS Andrea FAU  
20145913544 soft  
Motivo: Doy V° B°  
Fecha: 30.06.2022 22:33:36 -05:00

ACCIÓN	DESCRIPCIÓN		SUSTENTO
	Inicial	Modificada	
<b>Reprogramación de las metas físicas</b>	T1.1 Cumplimiento del pago por Aportes Reglamentarios tiene programado un total de 28 metas físicas repartidas entre junio a diciembre	Se reprograma a un total de 14 metas físicas, repartidas entre junio a diciembre, representando 2 metas físicas mensuales	La no remisión de nuevos expedientes de cobranza coactiva evidencia la tendencia a la baja en esta tarea, lo que permite sincerar las metas físicas en atención a lo efectivamente ejecutado
	T1.3 Emisión de requerimientos y carta blanca tiene programado 155 metas físicas entre junio a diciembre	Se reprograma a 0 la meta física en los meses de junio a diciembre	La contratación de la empresa EQUIFAX no se ha logrado realizar hasta la actualidad, existiendo incertidumbre de su futura ejecución. Por ello se reprograma a 0 hasta pactar el respectivo contrato
	T1.4 Efectuar notificaciones de embargo en forma de retención tiene programado un total de 660 metas físicas repartidas entre junio a diciembre	Se reprograma a 1,610 las metas físicas repartidas entre junio a diciembre	Al haberse incorporado una (1) auxiliar coactiva y diverso personal de notificaciones, la tarea puede aumentar su ejecución, por lo que se sinceran las cifras a las realmente ejecutadas
<b>Modificación de las metas físicas Anuales</b>	<b>Inicial</b>	<b>Modificada</b>	-
	1,480	2,261	La evidente alza en la realización de actividades por la incorporación de personal clave en los procedimientos de ejecución coactiva, permite sincerar la meta física

**Centro de Costo: GERENCIA DE APORTES Y PATRIMONIO INMOBILIARIO**

ACCIÓN	DESCRIPCIÓN	SUSTENTO
<b>Incorporación</b>	T1.7 Elaboración de Informe de Rendición de Cuentas	Se incorpora esta tarea con una (1) meta física en el mes de abril, de acuerdo con lo dispuesto por la Directiva N°006-2022-CG/PREVI “Rendición de Cuentas de Titulares del Gobierno Regional, Gobierno Local y de las Sociedades de Beneficencia”, que dispone la remisión de información a cargo del centro de costo



	Inicial	Modificada	-
<b>Reprogramación de las metas físicas</b>	T1.2 Inspección a predios de Aportes tiene programada 50 metas físicas mensuales, de junio a diciembre	Se reprograma a 80 las metas físicas de forma mensual	Las metas fueron diseñadas con moderación en el marco de la emergencia sanitaria, pero al cambiar las disposiciones nacionales se retoman las actividades evidenciando la tendencia al alta, por lo que se sincera la meta
	T1.4 Gestión de actos de administración tiene 30 metas físicas repartida en los meses de junio, setiembre y diciembre	Se reprograma con 5 metas físicas únicamente en el mes de diciembre, quedando en 0 los demás meses	Inicialmente, esta tarea se programó con la finalidad de aumentar los ingresos de la entidad; sin embargo, se encuentra ligada a la aprobación del nuevo estatuto del SERPAR LIMA en la MML, por lo que no podrá programarse hasta dos meses después de la mencionada aprobación, por lo que se reprograma con la tendencia a la baja en el último trimestre
	T1.5 Atención oportuna a los requerimientos de valorizaciones tiene programada 98 metas físicas mensuales de junio a diciembre	Se reprograma con 1 meta física mensual, como unidad de acción, en los meses de junio a diciembre	La meta estaba programada en unidad de medida porcentaje, lo cual distorsionaba la evaluación; por lo que teniendo en cuenta su naturaleza de ACCIÓN se reprograma con una (1) meta física mensual, siendo 1=realizada y 0=no realizada. Su medida será el informe mensual que reporte la oportuna atención de los requerimientos de valorización
<b>Modificación de las metas físicas Anuales</b>	Inicial	Modificada	-
	870	1,455	Se sinceran las metas mapeando las tendencias identificadas en el reporte mensual y trimestral de ejecución, y los factores externos como la pendiente aprobación del nuevo Estatuto

**Firma Digital V°B**

Servicio de Parques de Lima

Firmado digitalmente por ANGLES ARENAS Andrea FAU  
20145913544 soft  
Motivo: Doy V° B°  
Fecha: 26.08.2022 20:28:42 -05:00

**Firma Digital V°B**

Servicio de Parques de Lima

Firmado digitalmente por PEREZ ROJAS Ronald Richard FAU  
20145913544 soft  
Motivo: Doy V° B°  
Fecha: 05.09.2022 10:58:24 -05:00

**Centro de Costo: GERENCIA DE PROYECTOS**

ACCIÓN	DESCRIPCIÓN	SUSTENTO	
<b>Incorporación</b>	T1.9 Elaboración de Informe de Rendición de Cuentas	Se incorpora esta tarea con una (1) meta física en el mes de abril, de acuerdo con lo dispuesto por la Directiva N°006-2022-CG/PREVI "Rendición de Cuentas de Titulares del Gobierno Regional, Gobierno Local y de las Sociedades de Beneficencia", que dispone la remisión de información a cargo del centro de costo	
<b>Reprogramación de metas físicas</b>	Inicial	Modificada	-
	T1.6 Registro de seguimiento a la ejecución de inversiones - Formato 12b tiene programada 57 metas físicas repartidas entre junio a octubre	Se reprograma con 90 metas físicas repartidas entre junio a octubre, comprendiendo 18 metas físicas mensuales	Existe incertidumbre respecto al financiamiento de la Municipalidad Metropolitana de Lima, respecto a diferentes proyectos de inversión, por lo que, siendo un factor externo, se sinceran las metas a lo que efectivamente se viene reportado, con 18 actividades de seguimiento mensuales de junio a octubre





<b>Firma Digital V°B</b> Servicio de Parques de Lima Firmado digitalmente por PEREZ ROJAS Ronald Richard FAU 20145913544 soft Motivo: Doy V° B° Fecha: 01.07.2022 13:40:50 -05:00	<b>Reprogramación de metas físicas</b> T1.7 Registro de avance en INFOBRAS tiene programada únicamente 13 metas físicas en el mes de diciembre	Se reprograma a 1 meta física mensual de junio a diciembre	Solo se cuenta con un (1) proyecto de inversión viable que se viene actualizando efectivamente de forma mensual, por lo que se sinceran las metas físicas para tenerla programada de forma mensual
	<b>Modificación de las metas físicas Anuales</b> 214	<b>Inicial</b> 214	<b>Modificada</b> 242

### Actividad 5000715 Difusión Cultural

Centro de Costo: SUBGERENCIA DE DEPORTE, RECREACIÓN Y CULTURA

ACCIÓN	DESCRIPCIÓN		SUSTENTO
	Inicial	Modificada	
<b>Reprogramación de las metas físicas</b>	T1.1 Brindar talleres deportivos presenciales tiene programado 10 metas físicas mensuales de junio a diciembre	Se reprograma a 120 metas físicas mensuales desde junio hasta diciembre	La flexibilización de las medidas sanitarias para eventos deportivos permite una mayor ejecución de esta tarea, por lo que se sinceran las metas programadas inicialmente de forma moderada; proponiendo una meta física promedio para la ejecución efectiva
	T1.2 Brindar talleres deportivos virtuales tiene programada 6 metas físicas mensuales, en los meses de julio a diciembre	Se reprograma, con tendencia a la baja, en los meses de julio (5), y agosto hasta diciembre (2)	La flexibilización de las medidas sanitarias aumenta la preferencia de las personas por los talleres presenciales, evidenciando una tendencia a la baja en esta tarea, por lo que se sinceran las metas
	T2.1 Brindar talleres culturales presenciales tiene 6 metas físicas mensuales programadas desde junio hasta diciembre	Se reprograma a 9 metas físicas mensuales desde junio hasta diciembre	La flexibilización de las medidas sanitarias para eventos presenciales evidencia una tendencia al alta, por lo que se sinceran las metas físicas inicialmente programadas de forma moderada
	T2.4 Desarrollo de eventos culturales (actividades culturales, shows artísticos y otros) presenciales tiene 1 meta mensual programada desde junio hasta diciembre	Se reprograma a 25 metas físicas mensuales desde junio hasta diciembre	La flexibilización de las medidas sanitarias para eventos presenciales evidencia una tendencia al alta, por lo que se sinceran las metas físicas inicialmente programadas de forma moderada; proponiendo una meta física promedio para la ejecución efectiva



<b>Reprogramación de las metas físicas</b>	T2.5 Desarrollo de eventos culturales (actividades culturales, shows artísticos y otros) virtuales tiene 1 meta física mensual desde junio hasta diciembre	Se reprograma a 0 mensual desde junio a diciembre	Por disposición interna, se da prioridad a los eventos presenciales, y se utiliza las plataformas virtuales para otro tipo de contenidos, por lo que se evidencia la tendencia a la baja de esta tarea, sincerando su meta física
	<b>Inicial</b>	<b>Modificada</b>	-
<b>Modificación de las metas físicas Anuales</b>	485	1,416	La flexibilización de medidas sanitarias para eventos deportivos y culturales presenciales, y su priorización y preferencia permiten sincerar las metas programadas

### Actividad 5000950 Mantenimiento y Conservación de Parques Zonales y de Áreas Verdes en Avenidas – Modificación Versión 1

Centro de Costo: GERENCIA DE ÁREAS VERDES

Firma Digital  
V°B  
Servicio de Parques de Lima

Firmado digitalmente por PEREZ ROJAS Ronald Richard FAU 20145913544 soft  
Motivo: Doy V° B°  
Fecha: 01.07.2022 13:43:05 -05:00

Firma Digital  
V°B  
Servicio de Parques de Lima

Firmado digitalmente por ANGLÉS ARENAS Andrea FAU 20145913544 soft  
Motivo: Doy V° B°  
Fecha: 30.06.2022 22:37:27 -05:00

ACCIÓN	DESCRIPCIÓN		SUSTENTO
	Inicial	Modificada	
<b>Modificación de la Denominación</b>	T2.3 Número de Cortes de grass efectuados en los parques Zonales, Metropolitanos y bosques Educativos por 28,874 m <sup>2</sup>	T2.3 Número de Cortes de grass efectuados en los parques Zonales, Metropolitanos y bosques Educativos por 1 hectárea	La hectárea es una forma de medición más adecuada puesto que permite consolidar áreas irregulares entre sí
	T2.4 Eliminación de Maleza en parques y traslado con camiones por 20 m <sup>3</sup>	T2.4 Eliminación de Maleza en parques y traslado por 10 m <sup>3</sup>	Se advierte en la ejecución que el transporte para la maleza cuenta con variado metraje, por lo que se propone medir esta actividad con el factor maleza
<b>Reprogramación de las metas físicas</b>	<b>Inicial</b>	<b>Modificada</b>	-
	T1.1 Producción de flores y herbáceas para parques zonales y metropolitanos tiene programada 25,000 metas físicas mensuales, de junio a diciembre	Se reprograma las metas físicas a; 2,500 en junio, 15000 mensual en julio y agosto, y 18000 mensual en los meses de setiembre a diciembre	Se reajusta la meta acorde al presupuesto con el que la entidad cuenta actualmente
	T1.2 Producción de arbustos y cactáceas para parques zonales y metropolitanos tiene programada 8000 metas físicas en el mes de junio	Se reprograma a 6,500 la meta física del mes de junio	Se reajusta la meta por el factor estacional de producción de arbustos y cactáceas
	T1.3 Producción de árboles tiene programado 15,000 metas físicas mensuales, de junio a diciembre	Se reprograma las metas físicas a 9,000 mensuales, desde junio a diciembre	La dependencia de esta tarea con la de producción de plántones, exige que se le tenga mayor plazo para su cumplimiento, por lo que se reduce la meta con la finalidad de llegar a la ejecución efectiva de la producción de árboles



**Firma Digital  
V°B**

Servicio de Parques de Lima

Firmado digitalmente por ANGLÉS  
ARENAS Andrea FAU  
20145913544 soft  
Motivo: Doy V° B°  
Fecha: 30.06.2022 22:38:03 -05:00

**Firma Digital  
V°B**

Servicio de Parques de Lima

Firmado digitalmente por PEREZ  
ROJAS Ronald Richard FAU  
20145913544 soft  
Motivo: Doy V° B°  
Fecha: 01.07.2022 13:43:44 -05:00

**Reprogramación  
de las metas  
físicas**

T1.4 Producción de champa de 50 M <sup>2</sup> de Grass tiene programado 20 metas físicas mensuales, de junio a diciembre	Se reprograma a 0 las metas físicas mensuales, desde junio a diciembre	No existe una demanda suficiente para la producción de champa de Grass, por otro lado, el mantenimiento del grass ya producido es costoso; por lo que se desestima la programación física de la actividad hasta fin de año
T1.5 Producción de sacos de abono orgánico por 40 Kg tiene programado 1,500 metas físicas mensuales, desde junio a diciembre	Se reprograma a 500 metas físicas mensuales, de junio a diciembre	Como no se cuenta con maquinaria operativa para su producción, se reduce la meta física, para sincerar su futura ejecución
T1.6 Producción de hierbas medicinales tiene programado 2,500 metas físicas mensuales, de junio a diciembre	Se reprograma a 0 las metas físicas mensuales, desde junio hasta diciembre	No existe demanda de los productos, por lo que se desestima la actividad hasta fin de año
T1.7 Producción de alimentos perecibles para los animales x kg, tiene programado 10,000 metas físicas mensuales, de junio a diciembre	Se reprograma a 100 las metas físicas mensuales, desde junio hasta diciembre	La producción ha decaído por falta de semilla, abono, fertilizantes y demás insumos, respondiendo a las limitaciones financieras con las que cuenta la entidad, por lo que se reajusta la meta
T1.8 Producción de plantones forestales no tiene programación de junio a diciembre	Se programa 34,000 metas físicas mensuales, desde junio hasta diciembre	Se sinceran las metas de junio a diciembre en atención a la tendencia al alza que reporta la ejecución de la tarea, corrigiendo la programación moderada realizada en el POI inicial
T2.1 Distribución de Plantas a los parques tiene programado 20,000 metas físicas mensuales, desde junio hasta diciembre	Se reprograma a 13,000 metas físicas mensuales, desde junio hasta diciembre	No se cuenta con unidades vehiculares operativas que permitan el cumplimiento de la totalidad de metas programadas por lo que éstas se sinceran
T2.2 Limpieza y poda de altura de árboles y palmeras mayor a 6 metros tiene programada 400 metas físicas mensuales, de junio a diciembre	Se reprograma a 150 metas físicas mensuales, desde junio hasta diciembre	Por las limitaciones presentadas al no poder adquirir nueva maquinaria, el traslado de personal y vehículos inoperativos, se sincera la meta evidenciando la tendencia a la baja.
T2.5 Tancadas de agua para Parques Zonales y Metropolitanos, esta tarea tenía programado 160 metas físicas de setiembre a diciembre	Se reprograma las metas físicas con 20 mensual de setiembre a diciembre.	Se cuenta con dos cisternas, pero estas se turnan para entrar en mantenimiento, por lo que decae la ejecución. Se sinceran las metas físicas para su efectiva ejecución
T2.10 Promover eventos de educación ambiental tiene programada 1 meta mensual en noviembre y diciembre	Se reprograma a 0 las metas físicas de los meses de noviembre y diciembre	Para los meses de noviembre y diciembre aún no se tiene actividad mapeada a realizarse, por lo que se desestima su ejecución en los meses de noviembre y diciembre
T3.1 Adquisición de Maquinarias y/o vehículos tiene programado 5 metas físicas mensuales, en los meses de junio y julio	Se reprograma a 0 las metas físicas, en los meses de junio y julio	Existe la priorización de presupuesto para personal e insumos básicos, teniendo limitaciones financieras para cumplir con esta tarea, por lo que se desestima la ejecución de esta tarea



**Firma Digital V°B**

Servicio de Parques de Lima

Firmado digitalmente por ANGLES ARENAS Andrea FAU 20145913544 soft Motivo: Doy V° B° Fecha: 30.06.2022 22:38:24 -05:00

**Reprogramación de las metas físicas**

**Firma Digital V°B**

Servicio de Parques de Lima

Firmado digitalmente por PEREZ ROJAS Ronald Richard FAU 20145913544 soft Motivo: Doy V° B° Fecha: 01.07.2022 13:44:34 -05:00

Reprogramación de las metas físicas	T3.2 Mantenimiento preventivo y/o correctivo de máquinas de la GAV tiene programado 50 metas físicas mensuales, de julio a diciembre	Se reprograma a 80 metas físicas mensuales, desde junio hasta diciembre	Esta tarea se encuentra directamente relacionada con la T3.1, por lo que se viene ejecutando el mantenimiento de máquinas con mayor frecuencia, permitiendo sincerar la meta física inicialmente programada, para recoger la tendencia al alza reportada
	T3.3 Mantenimiento preventivo y/o correctivo de vehículos de la GAV tiene programada 12 metas físicas mensuales, desde junio hasta diciembre	Se reprograma a 7 metas físicas mensuales, desde junio hasta diciembre	Se viene contratando de forma externa el servicio de mantenimiento correctivo atendiendo los vehículos de manera más amplia, previniendo así la ejecución de mayores mantenimientos preventivos. Se advierte la tendencia a la baja por lo que se sincera la meta física
Modificación de las metas físicas Anuales	<b>Inicial</b>	<b>Modificada</b>	
	1,021,160	1,000,140	De acuerdo a las limitaciones expuestas y los factores externos expuestos por el centro de costo se sinceran las metas

### Centro de Costo: PROGRAMA DE ARBORIZACIÓN

ACCIÓN	DESCRIPCIÓN		SUSTENTO
	Inicial	Modificada	
Modificación de la Denominación	T1.1 Plantaciones de árboles en los terrenos o parques de SERPAR y/o con participación ciudadana	T1.1 Plantaciones de árboles en los terrenos o parques del SERPAR LIMA y/o a través de convenios firmados en el marco del programa "Arboles para Lima"	Se realiza mayor precisión en la denominación de la tarea para traer a colación el programa Árboles para Lima
	T1.3 Capacitación a la población en Educación Ambiental y Programa de Arborización Urbana a la población beneficiaria	T1.3 Capacitación en Educación Ambiental a la población beneficiaria del Programa de Arborización Urbana	Se realiza mayor precisión en la denominación de la tarea para identificar adecuadamente al público objetivo de las capacitaciones
Reprogramación de las metas físicas	<b>Inicial</b>	<b>Modificada</b>	-
	T1.1 Plantaciones de árboles en los terrenos o parques del SERPAR Lima y/o a través de convenios firmados en el marco del programa "Arboles para Lima" tiene programado 150,000 metas físicas mensual de junio a octubre, y 90,000 metas físicas mensual en noviembre y diciembre	Se reprograma a 100 metas físicas mensuales en los meses de junio a setiembre, y 50 metas físicas mensuales en los meses de octubre, noviembre y diciembre	La demanda se ha reducido con el tiempo a causa de la pandemia y existe variación en esta por los próximos procesos electorales. Así mismo, no habiéndose logrado suscribir el convenio tripartido con MINAM, SEDAPAL y SERPAR, se produce la redefinición de la meta anual en coordinación con la Alta Dirección. Por lo que, advirtiendo la tendencia a la baja, se reprograma la meta física



**Firma Digital V°B**  
Servicio de Parques de Lima

Firmado digitalmente por ANGLES ARENAS Andrea FAU 20145913544 soft Motivo: Doy V° B° Fecha: 30.06.2022 22:38:48-05:00

**Firma Digital V°B**  
Servicio de Parques de Lima

Firmado digitalmente por PEREZ ROJAS Ronald Richard FAU 20145913544 soft Motivo: Doy V° B° Fecha: 01.07.2022 13:45:08-05:00

<b>Reprogramación de las metas físicas</b>	T1.3 Capacitación en Educación Ambiental a la población beneficiaria del Programa de Arborización Urbana tiene programada 18 metas físicas mensuales, de junio a diciembre	Se reprograma las metas físicas a 8 mensuales de junio a setiembre, y 4 mensuales de octubre a diciembre	Las capacitaciones mapeadas por esta tarea se encuentran directamente relacionadas con la tarea T1.1, por lo que se sincera la tendencia a la baja en ambas
	T1.4 Generación de convenios con instituciones públicas o privadas tiene programada 2 metas físicas mensuales en los meses de julio, setiembre y noviembre	Se reprograma a 0 la meta física de los meses de julio, setiembre y noviembre	Las entidades públicas, especialmente las municipalidades, comprenden un grueso de la demanda de donaciones del programa. La constante fluctuación en éstas y la incertidumbre ocasionada por el futuro proceso electoral no permite planificar la posibilidad de generar nuevos convenios, por lo que se desestima la actividad hasta diciembre
<b>Modificación de las metas físicas Anuales</b>	<b>Inicial</b>	<b>Modificada</b>	-
	1,500,239	630,701	Existe variedad de actividades que dependen de factores externos afectando directamente su ejecución por el centro de costo; por lo que se sinceran las metas físicas en atención a la incertidumbre futura

### Centro de Costo: EMAPE – GAV

ACCIÓN	DESCRIPCIÓN		SUSTENTO
	Inicial	Modificada	
<b>Reprogramación de las metas físicas</b>	T1.7 Guía ambiental en el Bosque Educativo Municipal del Norte tiene programada 2 metas físicas mensuales en junio y julio	Se reprograma a 0 la meta física de junio y julio	Teniendo en cuenta que EMAPE no ha solicitado la ejecución de la actividad durante el I semestre, se reprograma a 0, hasta nueva comunicación de la contraparte
<b>Modificación de las metas físicas Anuales</b>	<b>Inicial</b>	<b>Modificada</b>	-
	5,596	5,592	Se sinceran las metas físicas acorde a la incertidumbre y factores externos identificados en la evaluación para esta modificación del POI



**Centro de Costo: AUTORIDAD DEL TRANSPORTE URBANO - GAV**

ACCIÓN	DESCRIPCIÓN		SUSTENTO
	Inicial	Modificada	
<b>Reprogramación de las metas físicas</b>  <b>Firma Digital V°B</b> <small>Servicio de Parques de Lima</small> <small>Firmado digitalmente por ANGLES ARENAS Andrea FAU 20145913544 soft Motivo: Doy V° B* Fecha: 30.06.2022 22:39:09-05:00</small>  <b>Firma Digital V°B</b> <small>Servicio de Parques de Lima</small> <small>Firmado digitalmente por PEREZ ROJAS Ronald Richard FAU 20145913544 soft Motivo: Doy V° B* Fecha: 01.07.2022 13:45:46-05:00</small>	T1.1 Preparación de terreno para la recuperación de las áreas verdes tiene la programación de 1 sola meta física en enero	Se reprograma con 1 meta física mensual, en los meses de junio, julio, agosto, setiembre y octubre.	Para asegurar la supervivencia de las plantas, se advierte que esta tarea se continuará realizando, por lo que se sincera las metas físicas y se programa hasta el cierre del convenio vigente
	T1.2 Plantación de Cubre suelos tiene programación de 1 sola meta física en enero	Se reprograma con 1 meta física mensual, en los meses de junio, julio, agosto, setiembre y octubre.	Para mantener el diseño paisajista coordinado con ATU, se advierte que esta tarea se continuará realizando por lo que se sincera las metas físicas y se programa hasta el cierre del convenio
	T1.3 Riego por Tancada de agua de cisterna tiene programación de 1 sola meta física en enero	Se reprograma con 1 meta física mensual, en los meses de junio, julio, agosto, setiembre y octubre.	El convenio comprende que esta actividad se realice hasta su culminación, siendo reportada como actividad realizada o no realizada. Por lo tanto, se reprograma las metas físicas hasta el cierre del convenio cuya ejecución se reportará con 0 = actividad no ejecutada o 1 = actividad ejecutada
	T1.4 Recojo, traslado y eliminación de Maleza con camiones por 20 m <sup>3</sup> tiene programada 10 metas físicas mensuales, de junio hasta octubre	Se reprograma con 21 metas físicas mensuales de junio a setiembre, y 19 metas físicas en el mes de octubre	La T 1.1 se encuentra directamente relacionada con esta tarea, evidenciando la tendencia al alza que provoca la recolección de mayores cantidades de maleza. Por lo que se sincera la periodicidad mensual en la programación de la meta física
<b>Modificación de las metas físicas Anuales</b>	Inicial	Modificada	-
	151	219	La preparación de terreno es una tarea que se continuará ejecutando, por lo que existe la necesidad de reprogramar ésta y todas las tareas conexas

**Centro de Costo: SUBGERENCIA DE MANTENIMIENTO TÉCNICO**

ACCIÓN	DESCRIPCIÓN		SUSTENTO
	Inicial	Modificada	
<b>Reprogramación de las metas físicas</b>	T1.11 Mantenimiento preventivo de ascensores tiene programada 1 actividad mensual, desde junio a diciembre	Se reprograma con 0 la meta física de junio a diciembre	El centro de costo precisa que, la contratación del servicio externo viene demorando varios meses, sin lograr contratar el proveedor que preste el servicio de forma mensual. En consecuencia, ante la incertidumbre de dicha contratación se reprograma a 0 la actividad de esta tarea
	Las tareas T1.9, T1.10, T1.12, T1.13, T1.19 y T120 tienen programadas 1 meta física en el mes de junio	Se reprograma 1 meta física en el mes de octubre	El centro de costo, de acuerdo al seguimiento realizado, precisa que el servicio necesario para ejecutar estas tareas se encuentra en proceso de contratación, por lo que se reprograma para su ejecución en el último trimestre del año
	Inicial	Modificada	-



<b>Modificación de las metas físicas Anuales</b>	70	63	Mapeados los procesos de contratación de las diferentes actividades, se sinceran las metas físicas
--	----	----	--

## 5000991 OBLIGACIONES PREVISIONALES

Centro de Costo: SUBGERENCIA DE RECURSOS HUMANOS

**Firma Digital**  
**V°B**

Servicio de Parques de Lima

Firmado digitalmente por PEREZ ROJAS Ronald Richard FAU 20145913544 soft Motivo: Doy V° B° Fecha: 01.07.2022 13:46:27 -05:00

ACCIÓN	DESCRIPCIÓN		SUSTENTO
	Inicial	Modificada	
<b>Modificación de la Denominación</b>	T1.1 Elaboración de planillas	T1.1 Elaboración de planillas de pensiones del personal del Decreto Ley 20530	Se propone modificar la denominación de la tarea para que comprenda únicamente el pago de las planillas de pensionistas, en atención a la asignación presupuestal realizada por la Subgerencia de Presupuesto

**Firma Digital**  
**V°B**

Servicio de Parques de Lima

Firmado digitalmente por ANGLÉS ARENAS Andrea FAU 20145913544 soft Motivo: Doy V° B° Fecha: 30.06.2022 22:39:32 -05:00



**Firma Digital  
V°B**

Servicio de Parques de Lima

Firmado digitalmente por PEREZ  
ROJAS Ronald Richard FAU  
20145913544 soft  
Motivo: Doy V° B°  
Fecha: 01.07.2022 13:47:05 -05:00

**Anexo 7.2  
Programación de Metas Físicas 2022  
Modificación – Versión 1**

**Firma Digital  
V°B**

Servicio de Parques de Lima

Firmado digitalmente por ANGLES  
ARENAS Andrea FAU  
20145913544 soft  
Motivo: Doy V° B°  
Fecha: 30.06.2022 22:39:57 -05:00



**POI ANUAL CON PROGRAMACIÓN FÍSICA Y FINANCIERA  
AÑO 2022**

**Periodo del PEI-MML** : 2020-2025 Ampliado  
**Marco Estratégico** : 2020-2023  
**Grupo** : 014 ORGANISMOS PUBLICOS DESCENTRALIZADOS MUNICIPALES  
**Entidad** : 5.000232 SERVICIO DE PARQUES DE LIMA - SERPAR LIMA  
**Actividad** : 5.000003 GESTION ADMINISTRATIVA  
**Finalidad** : 0.000009 ACCIONES ADMINISTRATIVAS  
**Centro de Costos** : 02.01 ÓRGANO DE CONTROL INSTITUCIONAL

VIGENTE																		
ACTIVIDADES OPERATIVAS (AO)	UBIGEO	UNIDAD DE MEDIDA	META FÍSICA	PROGRAMACIÓN MENSUAL														
				ENE	FEB	MAR	ABR	MAY	JUN	JUL	AGO	SET	OCT	NOV	DIC			
OEI 09 Fortalecer la gestión institucional de la Municipalidad Metropolitana de Lima																		
AEI 09.09	Gestión institucional de las Empresas Municipales y Organismos Públicos Descentralizados eficaz en la Municipalidad Metropolitana de Lima																	
EI.07	Gestión institucional eficaz de SERPAR LIMA.																	
AO 1	Gestión del Control Institucional	LIMA	Acción	58	2	1	5	3	5	7	5	7	7	4	6	6		
T1.1	Servicio de Control específico con hechos de presunta irregularidad	LIMA	Acción	3	0	0	0	0	1	0	0	1	0	0	1	0		
T1.2	Servicios de control simultáneo	LIMA	Acción	5	0	0	0	2	0	0	0	2	0	0	1	0		
T1.3	Servicio de control relacionados	LIMA	Acción	50	2	1	5	1	4	7	5	4	7	4	4	6		
<b>TOTAL AO</b>	<b>1</b>																	

MODIFICACIÓN																		
ACTIVIDADES OPERATIVAS (AO)	UBIGEO	UNIDAD DE MEDIDA	META FÍSICA ANUAL	PROGRAMACIÓN MENSUAL														
				ENE	FEB	MAR	ABR	MAY	JUN	JUL	AGO	SET	OCT	NOV	DIC			
OEI 09 Fortalecer la gestión institucional de la Municipalidad Metropolitana de Lima																		
AEI 09.09	Gestión institucional de las Empresas Municipales y Organismos Públicos Descentralizados eficaz en la Municipalidad Metropolitana de Lima																	
EI.07	Gestión institucional eficaz de SERPAR LIMA.																	
AO 1	Gestión del Control Institucional	LIMA	Acción	56	2	1	5	3	5	7	5	8	4	4	3	9		
T1.1	Servicio de Control Posterior	LIMA	Acción	3	0	0	0	0	1	0	0	1	0	0	1	0		
T1.2	Servicios de control simultáneo	LIMA	Acción	5	0	0	0	2	0	0	0	2	0	0	1	0		
T1.3	Servicio de control relacionados	LIMA	Acción	48	2	1	5	1	4	7	5	5	4	4	1	9		
<b>TOTAL AO</b>	<b>1</b>																	

**Firma Digital V°B**  
 Servicio de Parques de Lima

Firmado digitalmente por ANGLÉS ARENAS Andrea FAU  
 20145913544 soft  
 Motivo: Doy V° B°  
 Fecha: 30.06.2022 22:40:21 -05:00

**Firma Digital V°B**  
 Servicio de Parques de Lima

Firmado digitalmente por PEREZ ROJAS Ronald Richard FAU  
 20145913544 soft  
 Motivo: Doy V° B°  
 Fecha: 01.07.2022 13:47:42 -05:00

**POI ANUAL CON PROGRAMACIÓN FÍSICA Y FINANCIERA  
AÑO 2022**

Periodo del PEI-MML : 2020-2025 Ampliado  
 Marco Estratégico : 2020-2023  
 Grupo : 014 ORGANISMOS PUBLICOS DESCENTRALIZADOS MUNICIPALES  
 Entidad : 5.000232 SERVICIO DE PARQUES DE LIMA - SERPAR LIMA  
 Actividad : 5.000003 GESTION ADMINISTRATIVA  
 Finalidad : 0.000009 ACCIONES ADMINISTRATIVAS  
 Centro de Costos : 04.01 GERENCIA DE PLANEAMIENTO, PRESUPUESTO Y MODERNIZACIÓN

VIGENTE		ACTIVIDADES OPERATIVAS (AO)	UBIGEO	UNIDAD DE MEDIDA	META FÍSICA	PROGRAMACION MENSUAL													
OEI 09	AEI 09.09					ENE	FEB	MAR	ABR	MAY	JUN	JUL	AGO	SET	OCT	NOV	DIC		
		Fortalecer la gestión institucional de la Municipalidad Metropolitana de Lima																	
		Gestión institucional de las Empresas Municipales y Organismos Públicos Descentralizados eficaz en la Municipalidad Metropolitana de Lima																	
	El.07	Gestión institucional eficaz de SERPAR LIMA.																	
		AO 1	Gestión del Planeamiento, Modernización y Cooperación Técnica	LIMA	Acción	43	3	3	4	4	3	5	3	3	4	3	3	5	
		T1.1	Gestión del Planeamiento Institucional	LIMA	Acción	12	1	1	1	1	1	1	1	1	1	1	1	1	1
		T1.2	Gestión de los Instrumentos de Gestión	LIMA	Acción	2	0	0	0	0	0	1	0	0	0	0	0	1	
		T1.3	Gestión de Procesos y Mejora Continua	LIMA	Acción	4	0	0	1	0	0	1	0	0	1	0	0	1	
		T1.4	Implementación del Sistema de Control Interno	LIMA	Acción	12	1	1	1	1	1	1	1	1	1	1	1	1	
		T1.5	Elaboración del informe de Rendición de Cuentas	LIMA	Acción	1	0	0	0	1	0	0	0	0	0	0	0	0	
		T1.6	Administración y Evaluación de Convenios	LIMA	Acción	12	1	1	1	1	1	1	1	1	1	1	1	1	
		AO 2	Gestión del Presupuesto Institucional	LIMA	Acción	38	3	3	3	5	2	3	5	2	5	2	3		
		T2.1	Programación y Formulación del Proyecto de Presupuesto	LIMA	Acción	1	0	0	0	0	0	0	0	0	0	1	0	0	
		T2.2	Modificaciones presupuestarias en el nivel institucional y	LIMA	Acción	12	1	1	1	1	1	1	1	1	1	1	1	1	
		T2.3	Ejecución presupuestaria	LIMA	Acción	4	1	0	0	1	0	0	1	0	0	1	0	0	
		T2.4	Aprobación de la certificación presupuestaria	LIMA	Acción	12	1	1	1	1	1	1	1	1	1	1	1	1	
		T2.5	Presentación de estados presupuestarios	LIMA	Acción	4	0	1	0	1	0	0	0	1	0	1	0	0	
		T2.6	Conciliación del Marco Legal del Presupuesto Institucional	LIMA	Acción	2	0	0	1	0	0	0	0	1	0	0	0	0	
		T2.7	Evaluación del presupuesto institucional	LIMA	Acción	2	0	0	0	1	0	0	0	1	0	0	0	0	
		T2.8	Aprobación del Presupuesto Institucional de Apertura - PIA	LIMA	Acción	1	0	0	0	0	0	0	0	0	0	0	0	1	
		<b>TOTAL AO</b>	<b>2</b>	<b>Total</b>	<b>81</b>														

MODIFICACION		ACTIVIDADES OPERATIVAS (AO)	UBIGEO	UNIDAD DE MEDIDA	META FÍSICA	PROGRAMACION MENSUAL												
OEI 09	AEI 09.09					ENE	FEB	MAR	ABR	MAY	JUN	JUL	AGO	SET	OCT	NOV	DIC	
		Fortalecer la gestión institucional de la Municipalidad Metropolitana de Lima																
		Gestión institucional de las Empresas Municipales y Organismos Públicos Descentralizados eficaz en la Municipalidad Metropolitana de Lima																
	El.07	Gestión institucional eficaz de SERPAR LIMA.																
		AO 1	Gestión del Planeamiento, Modernización y Cooperación Técnica	LIMA	Acción	47	3	3	4	4	3	5	4	4	4	4	4	5
		T1.1	Gestión del Planeamiento Institucional	LIMA	Acción	12	1	1	1	1	1	1	1	1	1	1	1	1
		T1.2	Gestión de los Instrumentos de Gestión	LIMA	Acción	6	0	0	0	0	0	1	1	0	1	1	1	1
		T1.3	Gestión de Procesos y Mejora Continua	LIMA	Acción	4	0	0	1	0	0	1	0	0	1	0	0	1
		T1.4	Implementación del Sistema de Control Interno	LIMA	Acción	12	1	1	1	1	1	1	1	1	1	1	1	1
		T1.5	Elaboración del informe de Rendición de Cuentas	LIMA	Acción	1	0	0	0	1	0	0	0	0	0	0	0	0
		T1.6	Administración y Evaluación de Convenios	LIMA	Acción	12	1	1	1	1	1	1	1	1	1	1	1	1
		AO 2	Gestión del Presupuesto Institucional	LIMA	Acción	41	3	3	3	6	2	2	4	5	2	6	2	3
		T2.1	Programación y Formulación del Proyecto de Presupuesto	LIMA	Acción	1	0	0	0	0	0	0	0	0	0	1	0	0
		T2.2	Modificaciones presupuestarias en el nivel institucional y	LIMA	Acción	12	1	1	1	1	1	1	1	1	1	1	1	1
		T2.3	Ejecución presupuestaria	LIMA	Acción	4	1	0	0	1	0	0	1	0	0	1	0	0
		T2.4	Aprobación de la certificación presupuestaria	LIMA	Acción	12	1	1	1	1	1	1	1	1	1	1	1	1
		T2.5	Presentación de estados presupuestarios	LIMA	Acción	4	0	1	0	1	0	0	0	1	0	1	0	0
		T2.6	Conciliación del Marco Legal del Presupuesto Institucional	LIMA	Acción	4	0	0	1	0	0	0	1	1	0	1	0	0
		T2.7	Evaluación del presupuesto institucional	LIMA	Acción	2	0	0	0	1	0	0	0	1	0	0	0	0
		T2.8	Aprobación del Presupuesto Institucional de Apertura - PIA	LIMA	Acción	1	0	0	0	0	0	0	0	0	0	0	0	1
		T2.9	Elaboración del informe de Rendición de Cuentas	LIMA	Acción	1	0	0	0	1	0	0	0	0	0	0	0	0
		<b>TOTAL AO</b>	<b>2</b>	<b>Total</b>	<b>88</b>													

**Firma Digital**  
V°B  
Servicio de Parques de Lima

**Firma Digital**  
V°B  
Servicio de Parques de Lima

Firmado digitalmente por ANGLES ARENAS Andrea FAU  
20145913544 soft  
Motivo: Doy V° B°  
Fecha: 30.06.2022 22:40:44 -05:00

Firmado digitalmente por PEREZ ROJAS Ronald Richard FAU  
20145913544 soft  
Motivo: Doy V° B°  
Fecha: 01.07.2022 13:48:16 -05:00

**POI ANUAL CON PROGRAMACIÓN FÍSICA Y FINANCIERA  
AÑO 2022**

**Periodo del PEI-MML** : 2020-2025 Ampliado  
**Marco Estratégico** : 2020-2023  
**Grupo** : 014 ORGANISMOS PUBLICOS DESCENTRALIZADOS MUNICIPALES  
**Entidad** : 5.000232 SERVICIO DE PARQUES DE LIMA - SERPAR LIMA  
**Actividad** : 5.000003 GESTION ADMINISTRATIVA  
**Finalidad** : 0.000009 ACCIONES ADMINISTRATIVAS  
**Centro de Costos** : 05.01 GERENCIA DE ADMINSTRACIÓN Y FINANZAS

ACTIVIDADES OPERATIVAS (AO)		UBIGEO	UNIDAD DE MEDIDA	META FÍSICA	PROGRAMACION MENSUAL												
					ENE	FEB	MAR	ABR	MAY	JUN	JUL	AGO	SET	OCT	NOV	DIC	
AEI 09.09	Gestión institucional de las Empresas Municipales y Organismos Públicos Descentralizados eficaz en la Municipalidad Metropolitana de Lima																
EI.07	Gestión institucional eficaz de SERPAR LIMA.																
AO 1	Gestión Administrativa y Financiera Institucional	LIMA	Acción	96	8	8	8	8	8	8	8	8	8	8	8	8	8
T1.1	Supervisión de acciones administrativas a las subgerencias	LIMA	Acción	48	4	4	4	4	4	4	4	4	4	4	4	4	4
T1.2	Monitoreo de la implementación de recomendaciones de informes de Auditoría y de Control Simultaneo	LIMA	Acción	12	1	1	1	1	1	1	1	1	1	1	1	1	1
T1.3	Revisión, opinión y suscripción de los contratos y adendas de arrendamiento de las áreas y prestación de servicios y de eventos en los parques zonales y metropolitanos	LIMA	Acción	12	1	1	1	1	1	1	1	1	1	1	1	1	1
T1.4	Elaboración y aprobación de las resoluciones de fraccionamiento de aportes reglamentarios a SERPAR LIMA	LIMA	Acción	12	1	1	1	1	1	1	1	1	1	1	1	1	1
T1.5	Supervisión sobre los fondos fijos para cajas chicas asignadas a las unidades orgánicas de la Entidad	LIMA	Acción	12	1	1	1	1	1	1	1	1	1	1	1	1	1
<b>TOTAL AO</b>	<b>1</b>	<b>TOTAL META</b>		<b>96</b>													

**Firma Digital V°B**  
Servicio de Parques de Lima

Firmado digitalmente por ANGLES ARENAS Andrea FAU  
20145913544 soft  
Motivo: Doy V° B°  
Fecha: 30.06.2022 22:41:07 -05:00

**Firma Digital V°B**  
Servicio de Parques de Lima

Firmado digitalmente por PEREZ ROJAS Ronald Richard FAU  
20145913544 soft  
Motivo: Doy V° B°  
Fecha: 01.07.2022 13:48:53 -05:00

MODIFICACIÓN																	
ACTIVIDADES OPERATIVAS (AO)				UBIGEO	UNIDAD DE MEDIDA	META FÍSICA ANUAL	PROGRAMACIÓN MENSUAL										
							ENE	FEB	MAR	ABR	MAY	JUN	JUL	AGO	SET	OCT	NOV
OEI 09 Fortalecer la gestión institucional de la Municipalidad Metropolitana de Lima																	
AEI 09.09 Gestión institucional de las Empresas Municipales y Organismos Públicos Descentralizados eficaz en la Municipalidad Metropolitana de Lima																	
EI.07 Gestión institucional eficaz de SERPAR LIMA.																	
AO 1		Gestión Administrativa y Financiera Institucional		LIMA	Acción	97	8	8	8	9	8	8	8	8	8	8	8
T1.1		Supervisión de acciones administrativas a las subgerencias		LIMA	Acción	48	4	4	4	4	4	4	4	4	4	4	4
T1.2		Monitoreo de la implementación de recomendaciones de informes de Auditoría y de Control Simultaneo		LIMA	Acción	12	1	1	1	1	1	1	1	1	1	1	1
T1.3		Revisión, opinión y suscripción de los contratos y adendas de arrendamiento de las áreas y prestación de servicios y de eventos en los parques zonales y metropolitanos		LIMA	Acción	12	1	1	1	1	1	1	1	1	1	1	1
T1.4		Elaboración y aprobación de las resoluciones de fraccionamiento de aportes reglamentarios a SERPAR LIMA		LIMA	Acción	12	1	1	1	1	1	1	1	1	1	1	1
T1.5		Supervisión sobre los fondos fijos para cajas chicas asignadas a las unidades orgánicas de la Entidad		LIMA	Acción	12	1	1	1	1	1	1	1	1	1	1	1
T1.6		Elaboración de Informe de Rendición de Cuentas		LIMA	Acción	1	0	0	0	1	0	0	0	0	0	0	0
TOTAL AO		1		TOTAL META		97											

**Firma Digital**  
**V°B**  
Servicio de Parques de Lima

Firmado digitalmente por ANGLES  
ARENAS Andrea FAU  
20145913544 soft  
Motivo: Doy V° B°  
Fecha: 30.06.2022 22:41:27 -05:00

**Firma Digital**  
**V°B**  
Servicio de Parques de Lima

Firmado digitalmente por PEREZ  
ROJAS Ronald Richard FAU  
20145913544 soft  
Motivo: Doy V° B°  
Fecha: 01.07.2022 13:49:42 -05:00

**POI ANUAL CON PROGRAMACIÓN FÍSICA Y FINANCIERA  
AÑO 2022**

**Periodo del PEI-MML** : 2020-2025 Ampliado  
**Marco Estratégico** : 2020-2023  
**Grupo** : 014 ORGANISMOS PUBLICOS DESCENTRALIZADOS MUNICIPALES  
**Entidad** : 5.000232 SERVICIO DE PARQUES DE LIMA - SERPAR LIMA  
**Actividad** : 5.000003 GESTION ADMINISTRATIVA  
**Finalidad** : 0.000009 ACCIONES ADMINISTRATIVAS  
**Centro de Costos** : 05.02 SUBGERENCIA DE RECURSOS HUMANOS

VIGENTE					PROGRAMACION MENSUAL													
ACTIVIDADES OPERATIVAS (AO)				UBIGEO	UNIDAD DE MEDIDA	META FÍSICA	ENE	FEB	MAR	ABR	MAY	JUN	JUL	AGO	SET	OCT	NOV	DIC
<b>OEI 09 Fortalecer la gestión institucional de la Municipalidad Metropolitana de Lima</b>																		
<b>AEI 09.09 Gestión institucional de las Empresas Municipales y Organismos Públicos Descentralizados eficaz en la Municipalidad Metropolitana de Lima</b>																		
<b>EI.07 Gestión institucional eficaz de SERPAR LIMA.</b>																		
<b>AO 1</b>	<b>Gestión de lo recursos humanos, bienestar social y seguridad y salud en el trabajo</b>	<b>LIMA</b>	<b>Acción</b>	<b>665</b>	<b>66</b>	<b>66</b>	<b>69</b>	<b>51</b>	<b>47</b>	<b>50</b>	<b>52</b>	<b>53</b>	<b>52</b>	<b>52</b>	<b>54</b>	<b>53</b>		
T1.1	Implementación a la ley de Servicio Civil	LIMA	Acción	1	0	0	0	0	0	0	0	0	0	0	1	0	0	
T1.2	Elaboración y aprobación del Plan de Desarrollo de Personas - PDP 2022	LIMA	Acción	1	0	0	1	0	0	0	0	0	0	0	0	0	0	
T1.3	Ejecución del Plan de Desarrollo de Personas aprobado - PDP 2022	LIMA	Acción	18	0	0	0	0	0	2	2	2	3	3	3	3		
T1.4	Ejecución de talleres de integración <sup>1</sup>	LIMA	Acción	9	0	0	1	1	1	1	1	1	1	1	1	0		
T1.5	Ejecución de Actividades de Integración según el Plan Anual de Bienestar (trabajadores y sus familias)*	LIMA	Acción	3	0	0	0	0	0	0	0	1	1	0	0	1		
T1.6	Elaboración y aprobación del Plan Anual de Bienestar Social 2022	LIMA	Acción	2	0	1	0	0	0	0	0	0	0	0	1	0		
T1.7	Implementación y ejecución del Plan de Seguridad y Salud en el Trabajo en cumplimiento de la Ley N° 29783	LIMA	Acción	12	1	1	1	1	1	1	1	1	1	1	1	1		
T1.8	Sesión de negociación colectiva con el sindicato de Obreros	LIMA	Acción	0	0	0	0	0	0	0	0	0	0	0	0	0		
T1.9	Reuniones de coordinación con dirigentes sindicales -Obreros	LIMA	Acción	24	2	2	2	2	2	2	2	2	2	2	2	2		
T1.10	Sesión de negociación colectiva con el sindicato de empleados	LIMA	Acción	0	0	0	0	0	0	0	0	0	0	0	0	0		
T1.11	Reuniones de coordinación con dirigentes sindicato de empleados	LIMA	Acción	12	1	1	1	1	1	1	1	1	1	1	1	1		
T1.12	Control de asistencia del trabajador	LIMA	Acción	12	1	1	1	1	1	1	1	1	1	1	1	1		
T1.13	Administración y Actualización de legajos del trabajador	LIMA	Acción	420	50	50	50	30	30	30	30	30	30	30	30	30		
T1.14	Elaboración y Aprobación del Presupuesto Analítico Personal	LIMA	Acción	1	0	0	0	0	0	0	0	0	0	0	0	1	0	
T1.15	Administración de puestos (desplazamientos, rotaciones)	LIMA	Acción	6	1	0	0	1	0	0	1	0	0	1	1	1		
T1.16	Requerimiento y selección de personal	LIMA	Acción	2	0	0	1	0	0	0	1	0	0	0	0	0		
T1.17	Vinculación y/o verificación de documentos (fiscalización posterior)	LIMA	Acción	2	0	0	0	1	0	0	0	0	1	0	0	0		
T1.18	Inducción General y/o Talleres informativos sobre SGRH	LIMA	Acción	2	0	0	0	1	0	0	0	1	0	0	0	0		
T1.19	Evaluación para renovaciones CAS**	LIMA	Acción	3	0	0	0	1	0	0	0	0	1	0	0	0	1	
T1.20	Atención a procedimientos administrativos disciplinarios	LIMA	Acción	120	10	10	10	10	10	10	10	10	10	10	10	10		
T1.21	Mejora continua de los Procesos de la SGRH	LIMA	Acción	3	0	0	1	0	0	0	1	0	0	0	0	1	0	
T1.22	Implementación de la Política de Integridad en la Función Pública	LIMA	Acción	12	0	0	0	1	1	2	1	1	2	1	1	2		
<b>TOTAL AO</b>	<b>1</b>	<b>TOTAL META</b>		<b>665</b>														

(\*) Actividad supeditada al Plan Anual de Bienestar Social debidamente aprobado.

(\*\*) Actividad supeditada a la renovación de contratos temporales.

**Firma Digital**  
**V°B**  
Servicio de Parques de Lima

Firmado digitalmente por ANGLES ARENAS Andrea FAU  
20145913544 soft  
Motivo: Doy V° B°  
Fecha: 30.06.2022 22:41:49 -05:00

**Firma Digital**  
**V°B**  
Servicio de Parques de Lima

Firmado digitalmente por PEREZ ROJAS Ronald Richard FAU  
20145913544 soft  
Motivo: Doy V° B°  
Fecha: 01.07.2022 13:50:30 -05:00

MODIFICACIÓN																		
ACTIVIDADES OPERATIVAS (AO)				UBIGEO	UNIDAD DE MEDIDA	META FÍSICA ANUAL	PROGRAMACIÓN MENSUAL											
							ENE	FEB	MAR	ABR	MAY	JUN	JUL	AGO	SET	OCT	NOV	DIC
OEI 09 Fortalecer la gestión institucional de la Municipalidad Metropolitana de Lima																		
AEI 09.09 Gestión institucional de las Empresas Municipales y Organismos Públicos Descentralizados eficaz en la Municipalidad Metropolitana de Lima																		
EI.07 Gestión institucional eficaz de SERPAR LIMA.																		
AO 1	Gestión de los recursos humanos, bienestar social y seguridad y salud en el trabajo			LIMA	Acción	1,160	66	66	69	52	47	121	122	124	123	122	124	124
T1.1	Implementación a la ley de Servicio Civil			LIMA	Acción	1	0	0	0	0	0	0	0	0	0	1	0	0
T1.2	Elaboración y aprobación del Plan de Desarrollo de Personas - PDP 2022			LIMA	Acción	1	0	0	1	0	0	0	0	0	0	0	0	0
T1.3	Ejecución del Plan de Desarrollo de Personas aprobado - PDP 2022			LIMA	Acción	18	0	0	0	0	0	2	2	2	3	3	3	3
T1.4	Ejecución de talleres de integración <sup>1</sup>			LIMA	Acción	6	0	0	1	1	1	1	0	1	1	0	0	0
T1.5	Ejecución de Actividades de Integración según el Plan Anual de Bienestar (trabajadores y sus familias)*			LIMA	Acción	3	0	0	0	0	0	0	0	1	1	0	0	1
T1.6	Elaboración y aprobación del Plan Anual de Bienestar Social 2022			LIMA	Acción	2	0	1	0	0	0	0	0	0	0	0	1	0
T1.7	Implementación y ejecución del Plan de Seguridad y Salud en el Trabajo en cumplimiento de la Ley N° 29783			LIMA	Acción	12	1	1	1	1	1	1	1	1	1	1	1	1
T1.8	Sesión de negociación colectiva con el sindicato de Obreros			LIMA	Acción	0	0	0	0	0	0	0	0	0	0	0	0	0
T1.9	Reuniones de coordinación con dirigentes sindicales -Obreros			LIMA	Acción	24	2	2	2	2	2	2	2	2	2	2	2	2
T1.10	Sesión de negociación colectiva con el sindicato de empleados			LIMA	Acción	0	0	0	0	0	0	0	0	0	0	0	0	0
T1.11	Reuniones de coordinación con dirigentes sindicato de empleados			LIMA	Acción	12	1	1	1	1	1	1	1	1	1	1	1	1
T1.12	Control de asistencia del trabajador			LIMA	Acción	12	1	1	1	1	1	1	1	1	1	1	1	1
T1.13	Administración y Actualización de legajos del trabajador			LIMA	Acción	910	50	50	50	30	30	100	100	100	100	100	100	100
T1.14	Elaboración y Aprobación del Presupuesto Analítico Personal			LIMA	Acción	1	0	0	0	0	0	0	0	0	0	0	1	0
T1.15	Administración de puestos (desplazamientos, rotaciones)			LIMA	Acción	6	1	0	0	1	0	0	1	0	0	1	1	1
T1.16	Requerimiento y selección de personal			LIMA	Acción	2	0	0	1	0	0	0	1	0	0	0	0	0
T1.17	Vinculación y/o verificación de documentos (fiscalización posterior)			LIMA	Acción	2	0	0	0	1	0	0	0	1	0	0	0	0
T1.18	Inducción General y/o Talleres informativos sobre SGRH			LIMA	Acción	2	0	0	0	1	0	0	0	1	0	0	0	0
T1.19	Evaluación para renovaciones CAS**			LIMA	Acción	3	0	0	0	1	0	0	0	1	0	0	0	1
T1.20	Atención a procedimientos administrativos disciplinarios			LIMA	Acción	120	10	10	10	10	10	10	10	10	10	10	10	10
T1.21	Mejora continua de los Procesos de la SGRH			LIMA	Acción	3	0	0	1	0	0	0	1	0	0	0	1	0
T1.22	Implementación de la Política de Integridad en la Función Pública			LIMA	Acción	12	0	0	0	1	1	2	1	1	2	1	1	2
T1.23	Elaboración del Informe de Rendición de Cuentas			LIMA	Acción	1	0	0	0	1	0	0	0	0	0	0	0	0
T1.24	Elaboración de Planillas			LIMA	Acción	7	0	0	0	0	0	1	1	1	1	1	1	1
TOTAL AO				TOTAL META		1160												

**Firma Digital**  
**V°B**  
Servicio de Parques de Lima

Firmado digitalmente por ANGLÉS ARENAS Andrea FAU  
20145913544 soft  
Motivo: Doy V° B\*  
Fecha: 30.06.2022 22:42:08 -05:00

**Firma Digital**  
**V°B**  
Servicio de Parques de Lima

Firmado digitalmente por PEREZ ROJAS Ronald Richard FAU  
20145913544 soft  
Motivo: Doy V° B\*  
Fecha: 01.07.2022 13:51:06 -05:00

**POI ANUAL CON PROGRAMACIÓN FÍSICA Y FINANCIERA  
AÑO 2022**

**Periodo del PEI-MML** : 2020-2025 Ampliado  
**Marco Estratégico** : 2023-2025  
**Grupo** : 014 ORGANISMOS PUBLICOS DESCENTRALIZADOS MUNICIPALES  
**Entidad** : 5.000232 SERVICIO DE PARQUES DE LIMA - SERPAR LIMA  
**Actividad** : 5.000003 GESTION ADMINISTRATIVA  
**Finalidad** : 0.000009 ACCIONES ADMINISTRATIVAS  
**Centro de Costos** : 05.03 SUBGERENCIA DE ABASTECIMIENTO

VIGENTE																
OEI 09	ACTIVIDADES OPERATIVAS (AO)	UBIGEO	UNIDAD DE MEDIDA	META FÍSICA	PROGRAMACIÓN MENSUAL											
					ENE	FEB	MAR	ABR	MAY	JUN	JUL	AGO	SET	OCT	NOV	DIC
OEI 09	Fortalecer la gestión institucional de la Municipalidad Metropolitana de Lima															
AEI 09.09	Gestión institucional de las Empresas Municipales y Organismos Públicos Descentralizados eficaz en la Municipalidad Metropolitana de Lima															
EI.07	Gestión institucional eficaz de SERPAR LIMA.															
	AO 1	Gestión de Abastecimiento, Control Patrimonial, y Servicios Auxiliares	LIMA	Acción	61	4	7	7	4	5	5	5	5	5	5	4
	T1.1	Consolidación , Aprobación y/o Modificación del Plan Anual de Contrataciones	LIMA	Acción	12	1	1	1	1	1	1	1	1	1	1	1
	T1.2	Inventario de Bienes Patrimoniales	LIMA	Acción	1	0	0	1	0	0	0	0	0	0	0	0
	T1.3	Inventario de Almacén	LIMA	Acción	12	1	1	1	1	1	1	1	1	1	1	1
	T1.4	Control de combustible y Monitoreo de los vehiculos	LIMA	Acción	12	1	1	1	1	1	1	1	1	1	1	1
	T1.5	Gestión de contratación de servicios y adquisición de bienes para la entidad	LIMA	Acción	12	1	1	1	1	1	1	1	1	1	1	1
	T1.6	Gestión de Procesos de Selección	LIMA	Acción	12	0	3	2	0	1	1	1	1	1	1	0
<b>TOTAL AO</b>		<b>1</b>	<b>TOTAL META</b>		<b>61</b>											

MODIFICACIÓN																
OEI 09	ACTIVIDADES OPERATIVAS (AO)	UBIGEO	UNIDAD DE MEDIDA	META FÍSICA ANUAL	PROGRAMACIÓN MENSUAL											
					ENE	FEB	MAR	ABR	MAY	JUN	JUL	AGO	SET	OCT	NOV	DIC
OEI 09	Fortalecer la gestión institucional de la Municipalidad Metropolitana de Lima															
AEI 09.09	Gestión institucional de las Empresas Municipales y Organismos Públicos Descentralizados eficaz en la Municipalidad Metropolitana de Lima															
EI.07	Gestión institucional eficaz de SERPAR LIMA.															
	AO 1	Gestión de Abastecimiento, Control Patrimonial, y Servicios Auxiliares	LIMA	Acción	62	4	7	7	5	5	5	5	5	5	5	4
	T1.1	Consolidación , Aprobación y/o Modificación del Plan Anual de Contrataciones	LIMA	Acción	12	1	1	1	1	1	1	1	1	1	1	1
	T1.2	Inventario de Bienes Patrimoniales	LIMA	Acción	1	0	0	1	0	0	0	0	0	0	0	0
	T1.3	Inventario de Almacén	LIMA	Acción	12	1	1	1	1	1	1	1	1	1	1	1
	T1.4	Control de combustible y Monitoreo de los vehiculos	LIMA	Acción	12	1	1	1	1	1	1	1	1	1	1	1
	T1.5	Gestión de contratación de servicios y adquisición de bienes para la entidad	LIMA	Acción	12	1	1	1	1	1	1	1	1	1	1	1
	T1.6	Gestión de Procesos de Selección	LIMA	Acción	12	0	3	2	0	1	1	1	1	1	1	0
	T1.7	Elaboración de Informe de Rendición de Cuentas	LIMA	Acción	1	0	0	0	1	0	0	0	0	0	0	0
<b>TOTAL AO</b>		<b>1</b>	<b>TOTAL META</b>		<b>62</b>											

**Firma Digital**  
**V°B**  
Servicio de Parques de Lima

Firmado digitalmente por ANGLES ARENAS Andrea FAU  
20145913544 soft  
Motivo: Doy V° B  
Fecha: 30.06.2022 22:42:32 -05:00

**Firma Digital**  
**V°B**  
Servicio de Parques de Lima

Firmado digitalmente por PEREZ ROJAS Ronald Richard FAU  
20145913544 soft  
Motivo: Doy V° B  
Fecha: 01.07.2022 13:51:38 -05:00

**POI ANUAL CON PROGRAMACIÓN FÍSICA Y FINANCIERA  
AÑO 2022**

**Periodo del PEI-MML :** 2020-2025 Ampliado  
**Marco Estratégico :** 2020-2023  
**Grupo :** 014 ORGANISMOS PUBLICOS DESCENTRALIZADOS MUNICIPALES  
**Entidad :** 5.000232 SERVICIO DE PARQUES DE LIMA - SERPAR LIMA  
**Actividad :** 5.000003 GESTION ADMINISTRATIVA  
**Finalidad :** 0.000009 ACCIONES ADMINISTRATIVAS  
**Centro de Costos :** 05.04 SUBGERENCIA DE CONTABILIDAD

VIGENTE																
OEI 09	ACTIVIDADES OPERATIVAS (AO)	UBIGEO	UNIDAD DE MEDIDA	META FÍSICA	PROGRAMACION MENSUAL											
					ENE	FEB	MAR	ABR	MAY	JUN	JUL	AGO	SET	OCT	NOV	DIC
09	Fortalecer la gestión institucional de la Municipalidad Metropolitana de Lima															
AEI 09.09	Gestión institucional de las Empresas Municipales y Organismos Públicos Descentralizados eficaz en la Municipalidad Metropolitana de Lima															
EI.07	Gestión institucional eficaz de SERPAR LIMA.															
AO 1	Gestión y Control de las operaciones financieras y contables	LIMA	Acción	268	22	22	23	22	22	23	22	22	23	22	22	23
T1.1	Acciones de control previo de gastos e ingresos en coordinación con las diversas unidades orgánicas de la entidad.	LIMA	Acción	48	4	4	4	4	4	4	4	4	4	4	4	4
T1.2	Registro y devengados de ingresos y gastos	LIMA	Acción	96	8	8	8	8	8	8	8	8	8	8	8	8
T1.3	Arqueo de los Fondos para Pagos en Efectivo e ingresos de parques.	LIMA	Acción	12	1	1	1	1	1	1	1	1	1	1	1	1
T1.4	Registro de Provisiones, Analisis de Cuentas e implementación de recomendaciones de Auditoria.	LIMA	Acción	60	5	5	5	5	5	5	5	5	5	5	5	5
T1.5	Liquidación y declaración de obligaciones tributarias	LIMA	Acción	36	3	3	3	3	3	3	3	3	3	3	3	3
T1.6	Integración Contable y Balance de Comprobación	LIMA	Acción	12	1	1	1	1	1	1	1	1	1	1	1	1
T1.7	Formulación y Presentación de Estados Financieros y Presupuestarios	LIMA	Acción	4	0	0	1	0	0	1	0	0	1	0	0	1
<b>TOTAL AO</b>	<b>1</b>	<b>TOTAL META</b>		<b>268</b>												

**Firma Digital  
V°B**  
Servicio de Parques de Lima

Firmado digitalmente por ANGLES ARENAS Andrea FAU  
20145913544 soft  
Motivo: Doy V° B°  
Fecha: 30.06.2022 22:43:06 -05:00

**Firma Digital  
V°B**  
Servicio de Parques de Lima

Firmado digitalmente por PEREZ ROJAS Ronald Richard FAU  
20145913544 soft  
Motivo: Doy V° B°  
Fecha: 01.07.2022 13:52:35 -05:00



MODIFICACIÓN																
ACTIVIDADES OPERATIVAS (AO)				UBIGEO	UNIDAD DE MEDIDA	META FÍSICA ANUAL	PROGRAMACIÓN MENSUAL									
							ENE	FEB	MAR	ABR	MAY	JUN	JUL	AGO	SET	OCT
OEI 09	Fortalecer la gestión institucional de la Municipalidad Metropolitana de Lima															
AEI 09.09	Gestión institucional de las Empresas Municipales y Organismos Públicos Descentralizados eficaz en la Municipalidad Metropolitana de Lima															
EI.07	Gestión institucional eficaz de SERPAR LIMA.															
AO 1	Gestión y Control de las operaciones financieras y contables	LIMA	Acción	269	22	22	23	23	22	23	22	22	23	22	22	23
T1.1	Acciones de control previo de gastos e ingresos en coordinación con las diversas unidades orgánicas de la entidad.	LIMA	Acción	48	4	4	4	4	4	4	4	4	4	4	4	4
T1.2	Registro y devengados de ingresos y gastos	LIMA	Acción	96	8	8	8	8	8	8	8	8	8	8	8	8
T1.3	Arqueo de los Fondos para Pagos en Efectivo e ingresos de parques.	LIMA	Acción	12	1	1	1	1	1	1	1	1	1	1	1	1
T1.4	Registro de Provisiones, Análisis de Cuentas e implementación de recomendaciones de Auditoría.	LIMA	Acción	60	5	5	5	5	5	5	5	5	5	5	5	5
T1.5	Liquidación y declaración de obligaciones tributarias	LIMA	Acción	36	3	3	3	3	3	3	3	3	3	3	3	3
T1.6	Integración Contable y Balance de Comprobación	LIMA	Acción	12	1	1	1	1	1	1	1	1	1	1	1	1
T1.7	Formulación y Presentación de Estados Financieros y Presupuestarios	LIMA	Acción	4	0	0	1	0	0	1	0	0	1	0	0	1
T1.8	Elaboración de Informe de Rendición de Cuentas	LIMA	Acción	1	0	0	0	1	0	0	0	0	0	0	0	0
TOTAL AO	1	TOTAL META		269												

**Firma Digital**  
**V°B**  
Servicio de Parques de Lima

Firmado digitalmente por ANGLES ARENAS Andrea FAU  
20145913544 soft  
Motivo: Doy V° B°  
Fecha: 30.06.2022 22:43:30 -05:00

**Firma Digital**  
**V°B**  
Servicio de Parques de Lima

Firmado digitalmente por PEREZ ROJAS Ronald Richard FAU  
20145913544 soft  
Motivo: Doy V° B°  
Fecha: 01.07.2022 13:54:24 -05:00

**POI ANUAL CON PROGRAMACIÓN FÍSICA Y FINANCIERA  
AÑO 2022**

**Periodo del PEI-MML** : 2020-2025 Ampliado  
**Marco Estratégico** : 2020-2023  
**Grupo** : 014 ORGANISMOS PÚBLICOS DESCENTRALIZADOS MUNICIPALES  
**Entidad** : 5.000232 SERVICIO DE PARQUES DE LIMA - SERPAR LIMA  
**Actividad** : 5.000003 GESTIÓN ADMINISTRATIVA  
**Finalidad** : 0.000009 ACCIONES ADMINISTRATIVAS  
**Centro de Costos** : 05.05 SUBGERENCIA DE TESORERÍA

VIGENTE																	
ACTIVIDADES OPERATIVAS (AO)				UBIGEO	UNIDAD DE MEDIDA	META FÍSICA	PROGRAMACIÓN MENSUAL										
							ENE	FEB	MAR	ABR	MAY	JUN	JUL	AGO	SET	OCT	NOV
AEI 09.09	Gestión institucional de las Empresas Municipales y Organismos Públicos Descentralizados eficaz en la Municipalidad Metropolitana de Lima																
EL07	Gestión institucional eficaz de SERPAR LIMA.																
AO 1	Administración de los Ingresos y Pagos	LIMA	Acción	267	21	20	20	22	23	23	23	23	23	23	23	23	23
T1.1	Pago de Obligaciones de la Entidad	LIMA	Acción	48	4	4	4	4	4	4	4	4	4	4	4	4	4
T1.2	Registro y Control de Ingresos	LIMA	Acción	48	4	4	4	4	4	4	4	4	4	4	4	4	4
T1.3	Rendición de Cuentas (Obras por Encargo)	LIMA	Acción	9	1	0	0	0	1	1	1	1	1	1	1	1	1
T1.4	Conciliaciones Bancarias	LIMA	Acción	12	1	1	1	1	1	1	1	1	1	1	1	1	1
T1.5	Arqueo de Fondos para Pagos en Efectivo e Ingresos	LIMA	Acción	18	0	0	0	2	2	2	2	2	2	2	2	2	2
T1.6	Gestión, Administración y supervisión de caja y traslado de caudales	LIMA	Acción	120	10	10	10	10	10	10	10	10	10	10	10	10	10
T1.7	Flujo de Caja	LIMA	Acción	12	1	1	1	1	1	1	1	1	1	1	1	1	1
<b>TOTAL AO</b>	<b>1</b>	<b>TOTAL META</b>		<b>267</b>													

MODIFICACIÓN																	
ACTIVIDADES OPERATIVAS (AO)				UBIGEO	UNIDAD DE MEDIDA	META FÍSICA ANUAL	PROGRAMACIÓN MENSUAL										
							ENE	FEB	MAR	ABR	MAY	JUN	JUL	AGO	SET	OCT	NOV
OEI 09	Fortalecer la gestión institucional de la Municipalidad Metropolitana de Lima																
EL07	Gestión institucional eficaz de SERPAR LIMA.																
AO 1	Administración de los Ingresos y Pagos	LIMA	Acción	268	21	20	20	23	23	23	23	23	23	23	23	23	23
T1.1	Pago de Obligaciones de la Entidad	LIMA	Acción	48	4	4	4	4	4	4	4	4	4	4	4	4	4
T1.2	Registro y Control de Ingresos	LIMA	Acción	48	4	4	4	4	4	4	4	4	4	4	4	4	4
T1.3	Rendición de Cuentas (Obras por Encargo)	LIMA	Acción	9	1	0	0	0	1	1	1	1	1	1	1	1	1
T1.4	Conciliaciones Bancarias	LIMA	Acción	12	1	1	1	1	1	1	1	1	1	1	1	1	1
T1.5	Arqueo de Fondos para Pagos en Efectivo e Ingresos	LIMA	Acción	18	0	0	0	2	2	2	2	2	2	2	2	2	2
T1.6	Gestión, Administración y supervisión de caja y traslado de caudales	LIMA	Acción	120	10	10	10	10	10	10	10	10	10	10	10	10	10
T1.7	Flujo de Caja	LIMA	Acción	12	1	1	1	1	1	1	1	1	1	1	1	1	1
T1.8	Elaboración de Informe de Rendición de Cuentas	LIMA	Acción	1	0	0	0	1	0	0	0	0	0	0	0	0	0
<b>TOTAL AO</b>	<b>1</b>	<b>TOTAL META</b>		<b>268</b>													

**Firma Digital V°B**  
Servicio de Parques de Lima

Firmado digitalmente por ANGLES ARENAS Andrea FAU  
20145913544 soft  
Motivo: Doy V° B\*  
Fecha: 30.06.2022 22:43:54 -05:00

**Firma Digital V°B**  
Servicio de Parques de Lima

Firmado digitalmente por PEREZ ROJAS Ronald Richard FAU  
20145913544 soft  
Motivo: Doy V° B\*  
Fecha: 01.07.2022 13:54:55 -05:00

**POI ANUAL CON PROGRAMACIÓN FÍSICA Y FINANCIERA  
AÑO 2022**

**Periodo del PEI-MML** : 2020-2025 Ampliado  
**Marco Estratégico** : 2020-2023  
**Grupo** : 014 ORGANISMOS PUBLICOS DESCENTRALIZADOS MUNICIPALES  
**Entidad** : 5.000232 SERVICIO DE PARQUES DE LIMA - SERPAR LIMA  
**Actividad** : 5.000003 GESTION ADMINISTRATIVA  
**Finalidad** : 0.000009 ACCIONES ADMINISTRATIVAS  
**Centro de Costos** : 05.06 SUBGERENCIA DE EJECUCIÓN COACTIVA

VIGENTE																		
ACTIVIDADES OPERATIVAS (AO)				UBIGEO	UNIDAD DE MEDIDA	META FÍSICA	PROGRAMACIÓN MENSUAL											
							ENE	FEB	MAR	ABR	MAY	JUN	JUL	AGO	SET	OCT	NOV	DIC
<b>OEI 09 Fortalecer la gestión institucional de la Municipalidad Metropolitana de Lima</b>																		
AEI 09.09 Gestión institucional de las Empresas Municipales y Organismos Públicos Descentralizados eficaz en la Municipalidad Metropolitana de Lima																		
EI.07 Gestión institucional eficaz de SERPAR LIMA.																		
AO 1		Gestión del Procedimiento de Ejecución Coactiva		LIMA	Acción	1,480	87	110	125	156	137	104	113	127	127	111	157	126
T1.1		Cumplimiento del pago por Aportes Reglamentarios		LIMA	Acción	42	3	3	2	3	3	4	5	5	4	3	4	3
T1.2		Gestión por pago fraccionado y/o pago a cuenta		LIMA	Acción	38	4	2	3	3	4	5	3	2	3	3	3	3
T1.3		Emisión de requerimientos y carta blanca		LIMA	Acción	300	0	25	20	70	30	15	25	20	20	25	30	20
T1.4		Efectuar notificaciones de embargo en forma de retención		LIMA	Acción	1,100	80	80	100	80	100	80	80	100	100	80	120	100
<b>TOTAL AO</b>				<b>TOTAL META</b>		<b>1480</b>												

MODIFICACIÓN																		
ACTIVIDADES OPERATIVAS (AO)				UBIGEO	UNIDAD DE MEDIDA	META FÍSICA ANUAL	PROGRAMACIÓN MENSUAL											
							ENE	FEB	MAR	ABR	MAY	JUN	JUL	AGO	SET	OCT	NOV	DIC
<b>OEI 09 Fortalecer la gestión institucional de la Municipalidad Metropolitana de Lima</b>																		
AEI 09.09 Gestión institucional de las Empresas Municipales y Organismos Públicos Descentralizados eficaz en la Municipalidad Metropolitana de Lima																		
EI.07 Gestión institucional eficaz de SERPAR LIMA.																		
AO 1		Gestión del Procedimiento de Ejecución Coactiva		LIMA	Acción	2,261	87	110	125	156	137	237	235	234	235	235	235	235
T1.1		Cumplimiento del pago por Aportes Reglamentarios		LIMA	Acción	28	3	3	2	3	3	2	2	2	2	2	2	2
T1.2		Gestión por pago fraccionado y/o pago a cuenta		LIMA	Acción	38	4	2	3	3	4	5	3	2	3	3	3	3
T1.3		Emisión de requerimientos y carta blanca		LIMA	Acción	145	0	25	20	70	30	0	0	0	0	0	0	0
T1.4		Efectuar notificaciones de embargo en forma de retención		LIMA	Acción	2,050	80	80	100	80	100	230	230	230	230	230	230	230
<b>TOTAL AO</b>				<b>TOTAL META</b>		<b>2261</b>												

**Firma Digital V°B**  
Servicio de Parques de Lima

Firmado digitalmente por ANGLÉS ARENAS Andrea FAU  
20145913544 soft  
Motivo: Doy V° B°  
Fecha: 30.06.2022 22:44:22 -05:00

**Firma Digital V°B**  
Servicio de Parques de Lima

Firmado digitalmente por PEREZ ROJAS Ronald Richard FAU  
20145913544 soft  
Motivo: Doy V° B°  
Fecha: 01.07.2022 13:55:31 -05:00

**POI ANUAL CON PROGRAMACIÓN FÍSICA Y FINANCIERA  
AÑO 2022**

**Periodo del PEI-MML** : 2020-2025 Ampliado  
**Marco Estratégico** : 2020-2023  
**Grupo** : 014 ORGANISMOS PUBLICOS DESCENTRALIZADOS MUNICIPALES  
**Entidad** : 5.000232 SERVICIO DE PARQUES DE LIMA - SERPAR LIMA  
**Actividad** : 5.000003 GESTION ADMINISTRATIVA  
**Finalidad** : 0.000009 ACCIONES ADMINISTRATIVAS  
**Centro de Costos** : 06.01 GERENCIA DE APORTES Y PATRIMONIO INMOBILIARIO

VIGENTE																	
OEI 09	Fortalecer la gestión institucional de la Municipalidad Metropolitana de Lima	UBIGEO	UNIDAD DE MEDIDA	META FÍSICA	PROGRAMACION MENSUAL												
					ENE	FEB	MAR	ABR	MAY	JUN	JUL	AGO	SET	OCT	NOV	DIC	
AEI 09.09	Gestión institucional de las Empresas Municipales y Organismos Públicos Descentralizados eficaz en la Municipalidad Metropolitana de Lima																
EI.07	Gestión institucional eficaz de SERPAR LIMA.																
	AO 1	Gestión de Aportes y Patrimonio Inmobiliario	LIMA	Acción	870	149	149	174	149	159	179	149	169	179	149	169	174
	T1.1	Inscripción registral de Aportes	LIMA	Acción	70	0	0	15	0	0	20	0	0	20	0	0	15
	T1.2	Inspección a predios de Aportes	LIMA	Acción	600	50	50	50	50	50	50	50	50	50	50	50	50
	T1.3	Venta de lotes en Subasta Pública	LIMA	Acción	50	0	0	0	0	10	0	0	20	0	0	20	0
	T1.4	Gestión de actos de administración	LIMA	Acción	40	0	0	10	0	0	10	0	0	10	0	0	10
	T1.5	Atención oportuna a los requerimientos de valorizaciones	LIMA	Acción	98	98	98	98	98	98	98	98	98	98	98	98	98
	T1.6	Control de aportes cancelados	LIMA	Acción	12	1	1	1	1	1	1	1	1	1	1	1	1
	<b>TOTAL AO</b>	<b>1</b>		<b>TOTAL META</b>	<b>870</b>												

(1) Corresponde al porcentaje de atención de requerimientos presentados en el periodo del 25 del mes anterior al 24 del mes del reporte.

MODIFICACIÓN																	
OEI 09	Fortalecer la gestión institucional de la Municipalidad Metropolitana de Lima	UBIGEO	UNIDAD DE MEDIDA	META FÍSICA ANUAL	PROGRAMACION MENSUAL												
					ENE	FEB	MAR	ABR	MAY	JUN	JUL	AGO	SET	OCT	NOV	DIC	
AEI 09.09	Gestión institucional de las Empresas Municipales y Organismos Públicos Descentralizados eficaz en la Municipalidad Metropolitana de Lima																
EI.07	Gestión institucional eficaz de SERPAR LIMA.																
	AO 1	Gestión de Aportes y Patrimonio Inmobiliario	LIMA	Acción	1,455	149	149	174	149	159	102	82	102	102	82	102	102
	T1.1	Inscripción registral de Aportes	LIMA	Acción	70	0	0	15	0	0	20	0	0	20	0	0	15
	T1.2	Inspección a predios de Aportes	LIMA	Acción	810	50	50	50	50	50	80	80	80	80	80	80	80
	T1.3	Venta de lotes en Subasta Pública	LIMA	Acción	50	0	0	0	0	10	0	0	20	0	0	20	0
	T1.4	Gestión de actos de administración	LIMA	Acción	15	0	0	10	0	0	0	0	0	0	0	0	5
	T1.5		LIMA	Acción	497	98	98	98	98	98	1	1	1	1	1	1	1
	T1.6	Control de aportes cancelados	LIMA	Acción	12	1	1	1	1	1	1	1	1	1	1	1	1
	T1.7	Elaboración del informe de Rendición de Cuentas	LIMA	Acción	1	0	0	0	1	0	0	0	0	0	0	0	0
	<b>TOTAL AO</b>	<b>1</b>		<b>TOTAL META</b>	<b>1455</b>												

(1) Corresponde al porcentaje de atención de requerimientos presentados en el periodo del 25 del mes anterior al 24 del mes del reporte.

**Firma Digital V°B**  
Servicio de Parques de Lima

Firmado digitalmente por ANGLES ARENAS Andrea FAU  
20145913544 soft  
Motivo: Doy V° B°  
Fecha: 26.08.2022 20:29:01 -05:00

**Firma Digital V°B**  
Servicio de Parques de Lima

Firmado digitalmente por PEREZ ROJAS Ronald Richard FAU  
20145913544 soft  
Motivo: Doy V° B°  
Fecha: 05.09.2022 10:58:55 -05:00

**POI ANUAL CON PROGRAMACIÓN FÍSICA Y FINANCIERA  
AÑO 2022**

**Periodo del PEI-MML** : 2020-2025 Ampliado  
**Marco Estratégico** : 2020-2023  
**Grupo** : 014 ORGANISMOS PUBLICOS DESCENTRALIZADOS MUNICIPALES  
**Entidad** : 5.000232 SERVICIO DE PARQUES DE LIMA - SERPAR LIMA  
**Actividad** : 5.000003 GESTION ADMINISTRATIVA  
**Finalidad** : 0.000009 ACCIONES ADMINISTRATIVAS  
**Centro de Costos** : 08.01 GERENCIA DE PROYECTOS

VIGENTE		ACTIVIDADES OPERATIVAS (AO)	UBIGEO	UNIDAD DE MEDIDA	META FÍSICA	PROGRAMACION MENSUAL											
OEI 09	Fortalecer la gestión institucional de la Municipalidad Metropolitana de Lima					ENE	FEB	MAR	ABR	MAY	JUN	JUL	AGO	SET	OCT	NOV	DIC
AEI 09.09	Gestión institucional de las Empresas Municipales y Organismos Públicos Descentralizados eficaz en la Municipalidad Metropolitana de Lima																
EL.07	Gestión institucional eficaz de SERPAR LIMA.																
AO 1	Gestión de Estudios y Proyectos de Inversión	LIMA	Acción	214	35	19	21	18	20	12	11	13	13	12	14	26	
T1.1	Registro de idea de proyecto	LIMA	Acción	3	0	0	1	0	0	1	0	0	1	0	0	0	
T1.2	Formulación y evaluación de proyectos	LIMA	Acción	3	0	0	0	0	1	0	0	1	0	0	1	0	
T1.3	Aprobación de proyectos	LIMA	Acción	3	0	0	0	0	1	0	0	1	0	0	1	0	
T1.4	Elaboración y/o coordinación de expediente técnico o documento equivalente	LIMA	Acción	8	8	0	0	0	0	0	0	0	0	0	0	0	
T1.5	Aprobación de expediente técnico o documento equivalente	LIMA	Acción	8	8	0	0	0	0	0	0	0	0	0	0	0	
T1.6	Registro de seguimiento a la ejecución de inversiones - Formato 12b	LIMA	Acción	172	18	18	18	18	18	11	11	11	12	12	12	13	
T1.7	Registro de avance en INFOBRAS	LIMA	Acción	16	1	1	1	0	0	0	0	0	0	0	0	13	
T1.8	Cierre de proyectos	LIMA	Acción	1	0	0	1	0	0	0	0	0	0	0	0	0	
<b>TOTAL AO</b>	<b>1</b>	<b>TOTAL META</b>		<b>214</b>													

MODIFICACIÓN		ACTIVIDADES OPERATIVAS (AO)	UBIGEO	UNIDAD DE MEDIDA	META FÍSICA ANUAL	PROGRAMACIÓN MENSUAL											
OEI 09	Fortalecer la gestión institucional de la Municipalidad Metropolitana de Lima					ENE	FEB	MAR	ABR	MAY	JUN	JUL	AGO	SET	OCT	NOV	DIC
AEI 09.09	Gestión institucional de las Empresas Municipales y Organismos Públicos Descentralizados eficaz en la Municipalidad Metropolitana de Lima																
EL.07	Gestión institucional eficaz de SERPAR LIMA.																
AO 1	Gestión de Estudios y Proyectos de Inversión	LIMA	Acción	242	35	19	21	19	20	20	19	21	20	19	15	14	
T1.1	Registro de idea de proyecto	LIMA	Acción	3	0	0	1	0	0	1	0	0	1	0	0	0	
T1.2	Formulación y evaluación de proyectos	LIMA	Acción	3	0	0	0	0	1	0	0	1	0	0	1	0	
T1.3	Aprobación de proyectos	LIMA	Acción	3	0	0	0	0	1	0	0	1	0	0	1	0	
T1.4	Elaboración y/o coordinación de expediente técnico o documento equivalente	LIMA	Acción	8	8	0	0	0	0	0	0	0	0	0	0	0	
T1.5	Aprobación de expediente técnico o documento equivalente	LIMA	Acción	8	8	0	0	0	0	0	0	0	0	0	0	0	
T1.6	Registro de seguimiento a la ejecución de inversiones - Formato 12b	LIMA	Acción	205	18	18	18	18	18	18	18	18	18	18	12	13	
T1.7	Registro de avance en INFOBRAS	LIMA	Acción	10	1	1	1	0	0	1	1	1	1	1	1	1	
T1.8	Cierre de proyectos	LIMA	Acción	1	0	0	1	0	0	0	0	0	0	0	0	0	
T1.9	Elaboración de Informe de Rendición de Cuentas	LIMA	Acción	1	0	0	0	1	0	0	0	0	0	0	0	0	
<b>TOTAL AO</b>	<b>1</b>	<b>TOTAL META</b>		<b>242</b>													

**Firma Digital  
V°B**  
Servicio de Parques de Lima

Firmado digitalmente por ANGLÉS ARENAS Andrea FAU  
20145913544 soft  
Motivo: Doy V° B°  
Fecha: 30.06.2022 22:45:18 -05:00

**Firma Digital  
V°B**  
Servicio de Parques de Lima

Firmado digitalmente por PEREZ ROJAS Ronald Richard FAU  
20145913544 soft  
Motivo: Doy V° B°  
Fecha: 01.07.2022 13:57:46 -05:00

**POI ANUAL CON PROGRAMACIÓN FÍSICA Y FINANCIERA  
AÑO 2022**

**Periodo del PEI-MML** : 2020-2025 Ampliado  
**Marco Estratégico** : 2020-2023  
**Grupo** : 014 ORGANISMOS PUBLICOS DESCENTRALIZADOS MUNICIPALES  
**Entidad** : 5.000232 SERVICIO DE PARQUES DE LIMA - SERPAR LIMA  
**Actividad** : 5.000715 DIFUSIÓN CULTURAL  
**Finalidad** : 0.283281 ACTIVIDADES DEPORTIVAS Y RECREATIVAS  
**Centro de Costos** : 10.02 SUBGERENCIA DE DEPORTE, RECREACIÓN Y CULTURA

VIGENTE					PROGRAMACION MENSUAL													
ACTIVIDADES OPERATIVAS (AO)				UBIGEO	UNIDAD DE MEDIDA	META FÍSICA	ENE	FEB	MAR	ABR	MAY	JUN	JUL	AGO	SET	OCT	NOV	DIC
OEI 06	Promover la educación, deporte, recreación y salud de la población de la provincia de Lima.																	
AEI 06.03	Actividades físicas, deportivas y recreativas permanentes en la provincia de Lima. Descentralizados eficaz en la Municipalidad Metropolitana de Lima																	
EI.03	Servicios recreativos y deportivos permanentes en los parques administrados por SERPAR LIMA.																	
	AO 1	Gestión de servicios deportivos	LIMA	Evento	279	44	44	29	18	18	18	18	18	18	18	18	18	18
	T1.1	Brindar talleres deportivos presenciales	LIMA	Evento	180	35	35	20	10	10	10	10	10	10	10	10	10	10
	T1.2	Brindar talleres deportivos virtuales	LIMA	Evento	72	6	6	6	6	6	6	6	6	6	6	6	6	6
	T1.3	Desarrollo de eventos deportivos (actividades, torneos, campeonatos y otros)	LIMA	Evento	15	2	2	2	1	1	1	1	1	1	1	1	1	1
	T1.4	Desarrollo de servicios deportivos (gimnasio, clases maestras y otros)	LIMA	Evento	12	1	1	1	1	1	1	1	1	1	1	1	1	1
OEI 08	Promover la conservación del patrimonio histórico y cultural en la provincia de Lima																	
AEI 08.02	Promoción de actividades culturales permanente en la provincia de Lima.																	
EI.06	Promoción de servicios culturales permanentes en los parques administrados por SERPAR LIMA.																	
	AO 2	Gestión de servicios culturales	LIMA	Evento	206	26	26	19	15	15	15	15	15	15	15	15	15	15
	T2.1	Brindar talleres culturales presenciales	LIMA	Evento	92	15	15	8	6	6	6	6	6	6	6	6	6	6
	T2.2	Brindar talleres culturales virtuales	LIMA	Evento	72	6	6	6	6	6	6	6	6	6	6	6	6	6
	T2.3	Brindar servicios culturales	LIMA	Evento	12	1	1	1	1	1	1	1	1	1	1	1	1	1
	T2.4	Desarrollo de eventos culturales (actividades culturales, shows artísticos y otros) presenciales	LIMA	Evento	15	2	2	2	1	1	1	1	1	1	1	1	1	1
	T2.5	Desarrollo de eventos culturales (actividades culturales, shows artísticos y otros) virtuales	LIMA	Evento	15	2	2	2	1	1	1	1	1	1	1	1	1	1
<b>TOTAL AO</b>		<b>2</b>	<b>TOTAL META</b>		<b>485</b>													

**Firma Digital**  
**V°B**  
Servicio de Parques de Lima

Firmado digitalmente por ANGLES ARENAS Andrea FAU  
20145913544 soft  
Motivo: Doy V° B°  
Fecha: 30.06.2022 22:45:50 -05:00

**Firma Digital**  
**V°B**  
Servicio de Parques de Lima

Firmado digitalmente por PEREZ ROJAS Ronald Richard FAU  
20145913544 soft  
Motivo: Doy V° B°  
Fecha: 01.07.2022 13:58:59 -05:00

MODIFICACIÓN																		
ACTIVIDADES OPERATIVAS (AO)				UBIGEO	UNIDAD DE MEDIDA	META FÍSICA ANUAL	PROGRAMACIÓN MENSUAL											
							ENE	FEB	MAR	ABR	MAY	JUN	JUL	AGO	SET	OCT	NOV	DIC
<b>OEI 06</b> Promover la educación, deporte, recreación y salud de la población de la provincia de Lima.																		
AEI 06.03 Actividades físicas, deportivas y recreativas permanentes en la provincia de Lima. Descentralizados eficaz en la Municipalidad Metropolitana de Lima																		
EI.03 Servicios recreativos y deportivos permanentes en los parques administrados por SERPAR LIMA.																		
	AO 1	Gestión de servicios deportivos	LIMA	Evento	1,028	44	44	29	18	18	128	127	124	124	124	124	124	
	T1.1	Brindar talleres deportivos presenciales	LIMA	Evento	950	35	35	20	10	10	120	120	120	120	120	120	120	
	T1.2	Brindar talleres deportivos virtuales	LIMA	Evento	51	6	6	6	6	6	6	5	2	2	2	2	2	
	T1.3	Desarrollo de eventos deportivos (actividades, torneos, campeonatos y otros)	LIMA	Evento	15	2	2	2	1	1	1	1	1	1	1	1	1	
	T1.4	Desarrollo de servicios deportivos (gimnasio, clases maestras y otros)	LIMA	Evento	12	1	1	1	1	1	1	1	1	1	1	1	1	
<b>OEI 08</b> Promover la conservación del patrimonio histórico y cultural en la provincia de Lima																		
AEI 08.02 Promoción de actividades culturales permanente en la provincia de Lima.																		
EI.06 Promoción de servicios culturales permanentes en los parques administrados por SERPAR LIMA.																		
	AO 2	Gestión de servicios culturales	LIMA	Evento	388	26	26	19	15	15	41	41	41	41	41	41	41	
	T2.1	Brindar talleres culturales presenciales	LIMA	Evento	113	15	15	8	6	6	9	9	9	9	9	9	9	
	T2.2	Brindar talleres culturales virtuales	LIMA	Evento	72	6	6	6	6	6	6	6	6	6	6	6	6	
	T2.3	Brindar servicios culturales	LIMA	Evento	12	1	1	1	1	1	1	1	1	1	1	1	1	
	T2.4	Desarrollo de eventos culturales (actividades culturales, shows artísticos y otros) presenciales	LIMA	Evento	183	2	2	2	1	1	25	25	25	25	25	25	25	
	T2.5	Desarrollo de eventos culturales (actividades culturales, shows artísticos y otros) virtuales	LIMA	Evento	8	2	2	2	1	1	0	0	0	0	0	0	0	
<b>TOTAL AO</b>		<b>2</b>	<b>TOTAL META</b>		<b>1416</b>													

**Firma Digital**  
**V°B**  
Servicio de Parques de Lima

Firmado digitalmente por ANGLES  
ARENAS Andrea FAU  
20145913544 soft  
Motivo: Doy V° B°  
Fecha: 30.06.2022 22:46:13 -05:00

**Firma Digital**  
**V°B**  
Servicio de Parques de Lima

Firmado digitalmente por PEREZ  
ROJAS Ronald Richard FAU  
20145913544 soft  
Motivo: Doy V° B°  
Fecha: 01.07.2022 13:59:40 -05:00

**POI ANUAL CON PROGRAMACIÓN FÍSICA Y FINANCIERA  
AÑO 2022**

**Periodo del PEI-MML** : 2020-2025 Ampliado  
**Marco Estratégico** : 2020-2023  
**Grupo** : 014 ORGANISMOS PUBLICOS DESCENTRALIZADOS MUNICIPALES  
**Entidad** : 5.000232 SERVICIO DE PARQUES DE LIMA - SERPAR LIMA  
**Actividad** : 5.000950 MANTENIMIENTO Y CONSERVACIÓN DE PARQUES ZONALES Y DE ÁREAS VERDES EN AVENIDAS  
**Finalidad** : 0.012672 MANTENIMIENTO Y CONSERVACIÓN DE ÁREAS VERDES  
**Centro de Costos** : 09.01 GERENCIA DE ÁREAS VERDES

VIGENTE				PROGRAMACIÓN MENSUAL														
ACTIVIDADES OPERATIVAS (AO)				UBIGEO	UNIDAD DE MEDIDA	META FÍSICA ANUAL	ENE	FEB	MAR	ABR	MAY	JUN	JUL	AGO	SET	OCT	NOV	DIC
<b>OEI 03</b>	<b>Implementar una gestión ambiental sostenible y la conservación de los ecosistemas en la provincia de Lima.</b>																	
<b>AEI 03.03</b>	<b>Mejoramiento, mantenimiento y conservación permanente de áreas verdes de uso público en el Cercado de Lima y de competencia de la Municipalidad Metropolitana de Lima.</b>																	
<b>EI.01</b>	<b>Mantenimiento de áreas verdes permanente en los parques y bosques educativos administrados por SERPAR LIMA.</b>																	
<b>AO 1</b>	<b>Producción de especies vegetales, áreas verdes, abono y alimentos perecibles</b>	LIMA	Unidad	774,240	62,020	62,020	62,020	62,020	62,020	92,020	62,020	62,020	62,020	62,020	62,020	62,020	62,020	62,020
T1.1	Producción de flores y herbáceas para parques zonales y metropolitanos	LIMA	Unidad	300,000	25,000	25,000	25,000	25,000	25,000	25,000	25,000	25,000	25,000	25,000	25,000	25,000	25,000	25,000
T1.2	Producción de arbustos y cactáceas para parques zonales y metropolitanos	LIMA	Unidad	96,000	8,000	8,000	8,000	8,000	8,000	8,000	8,000	8,000	8,000	8,000	8,000	8,000	8,000	8,000
T1.3	Producción de árboles	LIMA	Unidad	180,000	15,000	15,000	15,000	15,000	15,000	15,000	15,000	15,000	15,000	15,000	15,000	15,000	15,000	15,000
T1.4	Producción de champa de 50 M <sup>2</sup> de grass	LIMA	Unidad	240	20	20	20	20	20	20	20	20	20	20	20	20	20	20
T1.5	Producción de sacos de abono orgánico por 40 Kg.	LIMA	Unidad	18,000	1,500	1,500	1,500	1,500	1,500	1,500	1,500	1,500	1,500	1,500	1,500	1,500	1,500	1,500
T1.6	Producción de hierbas medicinales	LIMA	Unidad	30,000	2,500	2,500	2,500	2,500	2,500	2,500	2,500	2,500	2,500	2,500	2,500	2,500	2,500	2,500
T1.7	Producción de alimentos perecibles para los animales x kg	LIMA	Unidad	120,000	10,000	10,000	10,000	10,000	10,000	10,000	10,000	10,000	10,000	10,000	10,000	10,000	10,000	10,000
T1.8	Producción de plántones forestales	LIMA	Unidad	30,000	0	0	0	0	30,000	0	0	0	0	0	0	0	0	0
<b>AO 2</b>	<b>Conservación de áreas verdes</b>	<b>LIMA</b>	<b>Unidad</b>	<b>246,154</b>	<b>20,521</b>	<b>20,521</b>	<b>20,521</b>	<b>20,501</b>	<b>20,501</b>	<b>20,501</b>	<b>20,501</b>	<b>20,501</b>	<b>20,501</b>	<b>20,521</b>	<b>20,521</b>	<b>20,521</b>	<b>20,521</b>	<b>20,521</b>
T2.1	Distribución de Plantas a los parques	LIMA	Unidad	240,000	20,000	20,000	20,000	20,000	20,000	20,000	20,000	20,000	20,000	20,000	20,000	20,000	20,000	20,000
T2.2	Limpieza y poda de altura de árboles y palmeras mayor a 6 metros.	LIMA	Unidad	4,800	400	400	400	400	400	400	400	400	400	400	400	400	400	400
T2.3	Número de Cortes de grass efectuados en los parques Zonales, Metropolitanos y bosques Educativos por 28,874 m <sup>2</sup>	LIMA	Unidad	420	35	35	35	35	35	35	35	35	35	35	35	35	35	35
T2.4	Eliminación de Maleza en parques y traslado con camiones por 20 m <sup>3</sup>	LIMA	Unidad	480	40	40	40	40	40	40	40	40	40	40	40	40	40	40
T2.5	Tancadas de agua para Parques Zonales y Metropolitanos	LIMA	Unidad	380	40	40	40	20	20	20	20	20	20	40	40	40	40	40
T2.6	Mantenimiento de Bosques	LIMA	Unidad	24	2	2	2	2	2	2	2	2	2	2	2	2	2	2
T2.7	Evaluación del plan de mantenimiento de los parques	LIMA	Unidad	12	1	1	1	1	1	1	1	1	1	1	1	1	1	1
T2.8	Actualización de inventarios de macizos y arbustos de los parques	LIMA	Unidad	13	1	2	1	1	1	1	1	1	1	1	1	1	1	1
T2.9	Actualización de inventarios de árboles	LIMA	Unidad	13	1	2	1	1	1	1	1	1	1	1	1	1	1	1
T2.10	Promover eventos de educación ambiental	LIMA	Unidad	12	1	1	1	1	1	1	1	1	1	1	1	1	1	1
<b>AO 3</b>	<b>Adquisición y Mantenimiento de maquinarias y/o vehículos</b>	<b>LIMA</b>	<b>Unidad</b>	<b>766</b>	<b>62</b>	<b>62</b>	<b>62</b>	<b>72</b>	<b>64</b>	<b>67</b>	<b>67</b>	<b>62</b>	<b>62</b>	<b>62</b>	<b>62</b>	<b>62</b>	<b>62</b>	<b>62</b>
T3.1	Adquisición de Maquinarias y/o vehículos	LIMA	Unidad	22	0	0	0	10	2	5	5	0	0	0	0	0	0	0
T3.2	Mantenimiento preventivo y/o correctivo de máquinas de la GAV	LIMA	Unidad	600	50	50	50	50	50	50	50	50	50	50	50	50	50	50
T3.3	Mantenimiento preventivo y/o correctivo de vehículos de la GAV	LIMA	Unidad	144	12	12	12	12	12	12	12	12	12	12	12	12	12	12
<b>TOTAL AO</b>	<b>3</b>	<b>TOTAL META</b>		<b>1,021,160</b>														

**Firma Digital**  
**VºB**  
Servicio de Parques de Lima

Firmado digitalmente por ANGLÉS ARENAS Andrea FAU  
20145913544 soft  
Motivo: Doy Vº Bº  
Fecha: 30.06.2022 22:46:36 -05:00

**Firma Digital**  
**VºB**  
Servicio de Parques de Lima

Firmado digitalmente por PEREZ ROJAS Ronald Richard FAU  
20145913544 soft  
Motivo: Doy Vº Bº  
Fecha: 01.07.2022 14:00:20 -05:00



MODIFICACIÓN																
ACTIVIDADES OPERATIVAS (AO)				UBIGEO	UNIDAD DE MEDIDA	META FÍSICA ANUAL	PROGRAMACIÓN MENSUAL									
							ENE	FEB	MAR	ABR	MAY	JUN	JUL	AGO	SET	OCT
OEI 03	Implementar una gestión ambiental sostenible y la conservación de los ecosistemas en la provincia de Lima.															
AEI 03.03	Mejoramiento, mantenimiento y conservación permanente de áreas verdes de uso público en el Cercado de Lima y de competencia de la Municipalidad Metropolitana de Lima.															
EI.01	Mantenimiento de áreas verdes permanente en los parques y bosques educativos administrados por SERPAR LIMA.															
AO 1	<b>Producción de especies vegetales, áreas verdes, abono y alimentos perecibles</b>	LIMA	Unidad	804,300	62,020	62,020	62,020	62,020	92,020	52,600	66,600	66,600	69,600	69,600	69,600	69,600
T1.1	Producción de flores y herbáceas para parques zonales y metropolitanos	LIMA	Unidad	229,500	25,000	25,000	25,000	25,000	25,000	2,500	15,000	15,000	18,000	18,000	18,000	18,000
T1.2	Producción de arbustos y cactáceas para parques zonales y metropolitanos	LIMA	Unidad	94,500	8,000	8,000	8,000	8,000	8,000	6,500	8,000	8,000	8,000	8,000	8,000	8,000
T1.3	Producción de árboles	LIMA	Unidad	138,000	15,000	15,000	15,000	15,000	15,000	9,000	9,000	9,000	9,000	9,000	9,000	9,000
T1.4	Producción de champá de 50 M <sup>2</sup> de grass	LIMA	Unidad	100	20	20	20	20	20	0	0	0	0	0	0	0
T1.5	Producción de sacos de abono orgánico por 40 Kg.	LIMA	Unidad	11,000	1,500	1,500	1,500	1,500	1,500	500	500	500	500	500	500	500
T1.6	Producción de hierbas medicinales	LIMA	Unidad	12,500	2,500	2,500	2,500	2,500	2,500	0	0	0	0	0	0	0
T1.7	Producción de alimentos perecibles para los animales x kg	LIMA	Unidad	50,700	10,000	10,000	10,000	10,000	10,000	100	100	100	100	100	100	100
T1.8	Producción de plántones forestales	LIMA	Unidad	268,000	0	0	0	0	30,000	34000	34000	34000	34000	34000	34000	34000
AO 2	<b>Conservación de áreas verdes</b>	LIMA	Unidad	194,909	20,521	20,523	20,521	20,501	20,501	13,192	13,192	13,192	13,192	13,192	13,191	13,191
T2.1	Distribución de Plantas a los parques	LIMA	Unidad	191,000	20,000	20,000	20,000	20,000	20,000	13,000	13,000	13,000	13,000	13,000	13,000	13,000
T2.2	Limpieza y poda de altura de árboles y palmeras mayor a 6 metros.	LIMA	Unidad	3,050	400	400	400	400	400	150	150	150	150	150	150	150
T2.3	<del>Número de cortes de grass efectuados en los parques zonales, metropolitanos y forestales.</del>	LIMA	Unidad	231	35	35	35	35	35	8	8	8	8	8	8	8
T2.4	<del>Eliminación de Maleza en parques y traslado por 10 m3</del>	LIMA	Unidad	256	40	40	40	40	40	8	8	8	8	8	8	8
T2.5	Tancadas de agua para Parques Zonales y Metropolitanos	LIMA	Unidad	300	40	40	40	20	20	20	20	20	20	20	20	20
T2.6	Mantenimiento de Bosques	LIMA	Unidad	24	2	2	2	2	2	2	2	2	2	2	2	2
T2.7	Evaluación del plan de mantenimiento de los parques	LIMA	Unidad	12	1	1	1	1	1	1	1	1	1	1	1	1
T2.8	Actualización de inventarios de macizos y arbustos de los parques	LIMA	Unidad	13	1	2	1	1	1	1	1	1	1	1	1	1
T2.9	Actualización de inventarios de árboles	LIMA	Unidad	13	1	2	1	1	1	1	1	1	1	1	1	1
T2.10	Promover eventos de educación ambiental	LIMA	Unidad	10	1	1	1	1	1	1	1	1	1	1	0	0
AO 3	<b>Adquisición y Mantenimiento de maquinarias y/o vehículos</b>	LIMA	Unidad	931	62	62	62	72	64	87	87	87	87	87	87	87
T3.1	Adquisición de Maquinarias y/o vehículos	LIMA	Unidad	12	0	0	0	10	2	0	0	0	0	0	0	0
T3.2	Mantenimiento preventivo y/o correctivo de máquinas de la GAV	LIMA	Unidad	810	50	50	50	50	50	80	80	80	80	80	80	80
T3.3	Mantenimiento preventivo y/o correctivo de vehículos de la GAV	LIMA	Unidad	109	12	12	12	12	12	7	7	7	7	7	7	7
<b>TOTAL AO</b>	<b>3</b>	<b>TOTAL META</b>		<b>1,000,140</b>												

**Firma Digital**  
**V°B**  
Servicio de Parques de Lima

Firmado digitalmente por ANGLES ARENAS Andrea FAU  
20145913544 soft  
Motivo: Doy V° B°  
Fecha: 30.06.2022 22:47:04 -05:00

**Firma Digital**  
**V°B**  
Servicio de Parques de Lima

Firmado digitalmente por PEREZ ROJAS Ronald Richard FAU  
20145913544 soft  
Motivo: Doy V° B°  
Fecha: 01.07.2022 14:00:56 -05:00

**POI ANUAL CON PROGRAMACIÓN FÍSICA Y FINANCIERA  
AÑO 2022**

Periodo del PEI-MML : 2020-2025 Ampliado  
 Marco Estratégico : 2020-2023  
 Grupo : 014 ORGANISMOS PUBLICOS DESCENTRALIZADOS MUNICIPALES  
 Entidad : 5.000232 SERVICIO DE PARQUES DE LIMA - SERPAR LIMA  
 Actividad : 5.000950 MANTENIMIENTO Y CONSERVACIÓN DE PARQUES ZONALES Y DE ÁREAS VERDES EN AVENIDAS  
 Finalidad : 0.012672 MANTENIMIENTO Y CONSERVACIÓN DE AREAS VERDES  
 Centro de Costos : 09.02 EMAPE - GAV

VIGENTE																		
ACTIVIDADES OPERATIVAS (AO)				UBIGEO	UNIDAD DE MEDIDA	META FÍSICA	PROGRAMACIÓN MENSUAL											
ENE	FEB	MAR	ABR				MAY	JUN	JUL	AGO	SET	OCT	NOV	DIC				
OEI 03 Implementar una gestión ambiental sostenible y la conservación de los ecosistemas en la provincia de Lima.																		
AEI 03.03 Mejoramiento, mantenimiento y conservación permanente de áreas verdes de uso público en el Cercado de Lima y de competencia de la Municipalidad Metropolitana de Lima.																		
EI.01 Mantenimiento de áreas verdes permanente en los parques y bosques educativos administrados por SERPAR LIMA.																		
AO 1	Gestión del monitoreo post traslado de árboles			LIMA	Unidad	5,596	1156	1637	1504	1284	5	4	4	2	0	0	0	
T1.1	Poda, retiro, traslado y plantación de árboles			LIMA	Unidad	281	150	131	0	0	0	0	0	0	0	0	0	
T1.2	Instalación y mantenimiento de áreas verdes			LIMA	Unidad	1	0	0	0	0	1	0	0	0	0	0	0	
T1.3	Entrega y plantación de árboles para compensación ambiental			LIMA	Unidad	5,280	1000	1500	1500	1280	0	0	0	0	0	0	0	
T1.4	Eliminación, tratamiento y transformación de residuos sólidos en el Bosque Educativo Municipal del Norte			LIMA	Unidad	2	1	1	0	0	0	0	0	0	0	0	0	
T1.5	Evaluación, monitoreo y mantenimiento de especies arbóreas trasladadas			LIMA	Unidad	8	1	1	1	1	1	1	1	0	0	0	0	
T1.6	Actividades de cierre de vía y señalización vial			LIMA	Unidad	2	1	1	0	0	0	0	0	0	0	0	0	
T1.7	Guía ambiental en el Bosque Educativo Municipal del Norte			LIMA	Unidad	14	2	2	2	2	2	2	0	0	0	0	0	
T1.8	Seguimiento a la ejecución de convenios y/o contratos de asistencia técnica en áreas verdes			LIMA	Unidad	8	1	1	1	1	1	1	1	0	0	0	0	
<b>TOTAL AO</b>				<b>1</b>	<b>TOTAL META</b>			<b>5,596</b>										

MODIFICACIÓN																		
ACTIVIDADES OPERATIVAS (AO)				UBIGEO	UNIDAD DE MEDIDA	META FÍSICA ANUAL	PROGRAMACIÓN MENSUAL											
ENE	FEB	MAR	ABR				MAY	JUN	JUL	AGO	SET	OCT	NOV	DIC				
OEI 03 Implementar una gestión ambiental sostenible y la conservación de los ecosistemas en la provincia de Lima.																		
AEI 03.03 Mejoramiento, mantenimiento y conservación permanente de áreas verdes de uso público en el Cercado de Lima y de competencia de la Municipalidad Metropolitana de Lima.																		
EI.01 Mantenimiento de áreas verdes permanente en los parques y bosques educativos administrados por SERPAR LIMA.																		
AO 1	Gestión del monitoreo post traslado de árboles			LIMA	Unidad	5,592	1156	1637	1504	1284	5	2	2	2	0	0	0	
T1.1	Poda, retiro, traslado y plantación de árboles			LIMA	Unidad	281	150	131	0	0	0	0	0	0	0	0	0	
T1.2	Instalación y mantenimiento de áreas verdes			LIMA	Unidad	1	0	0	0	0	1	0	0	0	0	0	0	
T1.3	Entrega y plantación de árboles para compensación ambiental			LIMA	Unidad	5,280	1000	1500	1500	1280	0	0	0	0	0	0	0	
T1.4	Eliminación, tratamiento y transformación de residuos sólidos en el Bosque Educativo Municipal del Norte			LIMA	Unidad	2	1	1	0	0	0	0	0	0	0	0	0	
T1.5	Evaluación, monitoreo y mantenimiento de especies arbóreas trasladadas			LIMA	Unidad	8	1	1	1	1	1	1	1	0	0	0	0	
T1.6	Actividades de cierre de vía y señalización vial			LIMA	Unidad	2	1	1	0	0	0	0	0	0	0	0	0	
T1.7	Guía ambiental en el Bosque Educativo Municipal del Norte			LIMA	Unidad	10	2	2	2	2	0	0	0	0	0	0	0	
T1.8	Seguimiento a la ejecución de convenios y/o contratos de asistencia técnica en áreas verdes			LIMA	Unidad	8	1	1	1	1	1	1	1	0	0	0	0	
<b>TOTAL AO</b>				<b>1</b>	<b>TOTAL META</b>			<b>5,592</b>										

**Firma Digital**  
V°B  
Servicio de Parques de Lima

Firmado digitalmente por ANGLES  
ARENAS Andrea FAU  
20145913544 soft  
Motivo: Doy V° B°  
Fecha: 30.06.2022 22:47:25 -05:00

**Firma Digital**  
V°B  
Servicio de Parques de Lima

Firmado digitalmente por PEREZ  
ROJAS Ronald Richard FAU  
20145913544 soft  
Motivo: Doy V° B°  
Fecha: 01.07.2022 14:01:34 -05:00

**POI ANUAL CON PROGRAMACIÓN FÍSICA Y FINANCIERA  
AÑO 2022**

**Periodo del PEI-MML** : 2020-2025 Ampliado  
**Marco Estratégico** : 2020-2023  
**Grupo** : 014 ORGANISMOS PUBLICOS DESCENTRALIZADOS MUNICIPALES  
**Entidad** : 5.000232 SERVICIO DE PARQUES DE LIMA - SERPAR LIMA  
**Actividad** : 5.000950 MANTENIMIENTO Y CONSERVACIÓN DE PARQUES ZONALES Y DE ÁREAS VERDES EN AVENIDAS  
**Finalidad** : 0.012672 MANTENIMIENTO Y CONSERVACIÓN DE AREAS VERDES  
**Centro de Costos** : 09.03 PROGRAMA DE ARBORIZACIÓN URBANA

VIGENTE		ACTIVIDADES OPERATIVAS (AO)	UBIGEO	UNIDAD DE MEDIDA	META FÍSICA	PROGRAMACION MENSUAL											
OEI 03	Implementar una gestión ambiental sostenible y la conservación de los ecosistemas en la provincia de Lima.					ENE	FEB	MAR	ABR	MAY	JUN	JUL	AGO	SET	OCT	NOV	DIC
AEI 03.03	Mejoramiento, mantenimiento y conservación permanente de áreas verdes de uso público en el Cercado de Lima y de competencia de la Municipalidad Metropolitana de Lima.																
EI.01	Mantenimiento de áreas verdes permanente en los parques y bosques educativos administrados por SERPAR LIMA.																
AO 1	Gestión del Programa de Arborización Urbana	LIMA	Unidad	1,500,239	90,020	90,019	90,021	150,019	150,021	150,019	150,021	150,019	150,021	150,019	90,021	90,019	
T1.1	Plantaciones de árboles en los terrenos o parques de SERPAR y/o con participación ciudadana	LIMA	Unidad	1,500,000	90,000	90,000	90,000	150,000	150,000	150,000	150,000	150,000	150,000	150,000	90,000	90,000	
T1.2	Capacitación en Educación Ambiental y Programas de SERPAR a la población	LIMA	Unidad	12	1	1	1	1	1	1	1	1	1	1	1		
T1.3	Capacitación a la población en Educación Ambiental y Programa de Arborización Urbana a la población beneficiaria	LIMA	Unidad	216	18	18	18	18	18	18	18	18	18	18	18		
T1.4	Generación de convenios con instituciones publicas o privadas	LIMA	Unidad	11	1	0	2	0	2	0	2	0	2	0	2		
<b>TOTAL AO</b>	<b>1</b>			<b>TOTAL META</b>	<b>1500239</b>												

MODIFICACIÓN		ACTIVIDADES OPERATIVAS (AO)	UBIGEO	UNIDAD DE MEDIDA	META FÍSICA ANUAL	PROGRAMACIÓN MENSUAL											
OEI 03	Implementar una gestión ambiental sostenible y la conservación de los ecosistemas en la provincia de Lima.					ENE	FEB	MAR	ABR	MAY	JUN	JUL	AGO	SET	OCT	NOV	DIC
AEI 03.03	Mejoramiento, mantenimiento y conservación permanente de áreas verdes de uso público en el Cercado de Lima y de competencia de la Municipalidad Metropolitana de Lima.																
EI.01	Mantenimiento de áreas verdes permanente en los parques y bosques educativos administrados por SERPAR LIMA.																
AO 1	Gestión del Programa de Arborización Urbana	LIMA	Unidad	630,701	90,020	90,019	150,021	150,019	150,021	109	109	109	109	55	55	55	
T1.1	Plantaciones de árboles en los terrenos o parques del SERPAR Lima y/o a través de convenios firmados en el marco del programa "Arboles para Lima"	LIMA	Unidad	630,550	90,000	90,000	150,000	150,000	150,000	100	100	100	100	50	50	50	
T1.2	Capacitación en Educación Ambiental y Programas de SERPAR a la población	LIMA	Unidad	12	1	1	1	1	1	1	1	1	1	1	1		
T1.3	Capacitación en Educación Ambiental a la población beneficiaria del Programa de Arborización Urbana	LIMA	Unidad	134	18	18	18	18	18	8	8	8	8	4	4	4	
T1.4	Generación de convenios con instituciones publicas o privadas	LIMA	Unidad	5	1	0	2	0	2	0	0	0	0	0	0		
<b>TOTAL AO</b>	<b>1</b>			<b>TOTAL META</b>	<b>630701</b>												

**Firma Digital V°B**  
Servicio de Parques de Lima

Firmado digitalmente por ANGLES ARENAS Andrea FAU  
20145913544 soft  
Motivo: Doy V° B°  
Fecha: 30.06.2022 22:47:55 -05:00

**Firma Digital V°B**  
Servicio de Parques de Lima

Firmado digitalmente por PEREZ ROJAS Ronald Richard FAU  
20145913544 soft  
Motivo: Doy V° B°  
Fecha: 01.07.2022 14:02:10 -05:00

POI ANUAL CON PROGRAMACIÓN FÍSICA Y FINANCIERA

Periodo del PEI-MML : 2020-2025 Ampliado  
 Marco Estratégico : 2020-2023  
 Grupo : 014 ORGANISMOS PUBLICOS DESCENTRALIZADOS MUNICIPALES  
 Entidad : 5.000232 SERVICIO DE PARQUES DE LIMA - SERPAR LIMA  
 Actividad : 5.000950 MANTENIMIENTO Y CONSERVACIÓN DE PARQUES ZONALES Y DE ÁREAS VERDES EN AVENIDAS  
 Finalidad : 0.012672 MANTENIMIENTO Y CONSERVACIÓN DE ÁREAS VERDES  
 Centro de Costos : 09.04 AUTORIDAD DE TRANSPORTE URBANO

VIGENTE		ACTIVIDADES OPERATIVAS (AO)	UBIGEO	UNIDAD DE MEDIDA	META FÍSICA	PROGRAMACIÓN MENSUAL											
OEI 03						ENE	FEB	MAR	ABR	MAY	JUN	JUL	AGO	SET	OCT	NOV	DIC
	Implementar una gestión ambiental sostenible y la conservación de los ecosistemas en la provincia de Lima.																
	AEI 03.03	Mejoramiento, mantenimiento y conservación permanente de áreas verdes de uso público en el Cercado de Lima y de competencia de la Municipalidad Metropolitana de Lima.															
	EI.01	Mantenimiento de áreas verdes permanente en los parques y bosques educativos administrados por SERPAR LIMA.															
	AO 1	Recuperación y mantenimiento de áreas verdes del corredor COSAC I	LIMA	Unidad	151	25	14	14	14	14	14	14	14	14	14	0	0
	T1.1	Preparación de terreno para la recuperación de las áreas verdes	LIMA	Unidad	1	1	0	0	0	0	0	0	0	0	0	0	0
	T1.2	Plantación de Cubre suelos	LIMA	Unidad	1	1	0	0	0	0	0	0	0	0	0	0	0
	T1.3	Riego por Tancadas de agua de cisterna	LIMA	Unidad	1	1	0	0	0	0	0	0	0	0	0	0	0
	T1.4	Recojo, traslado y eliminación de Maleza con camiones por 20 m3	LIMA	Unidad	110	20	10	10	10	10	10	10	10	10	10	0	0
	T1.5	Mantenimiento de áreas verdes	LIMA	Unidad	10	1	1	1	1	1	1	1	1	1	1	0	0
	T1.6	Seguimiento a la ejecución de convenios y/o contratos de asistencia técnica en áreas verdes	LIMA	Unidad	10	1	1	1	1	1	1	1	1	1	1	0	0
	T1.7	Recalce de plantas	LIMA	Unidad	9	0	1	1	1	1	1	1	1	1	1	0	0
	T1.8	Riego con Motobomba de 13 HP	LIMA	Unidad	9	0	1	1	1	1	1	1	1	1	1	0	0
	<b>TOTAL AO</b>	<b>1</b>	<b>TOTAL META</b>		<b>151</b>												

MODIFICACIÓN		ACTIVIDADES OPERATIVAS (AO)	UBIGEO	UNIDAD DE MEDIDA	META FÍSICA ANUAL	PROGRAMACIÓN MENSUAL											
OEI 03						ENE	FEB	MAR	ABR	MAY	JUN	JUL	AGO	SET	OCT	NOV	DIC
	Implementar una gestión ambiental sostenible y la conservación de los ecosistemas en la provincia de Lima.																
	AEI 03.03	Mejoramiento, mantenimiento y conservación permanente de áreas verdes de uso público en el Cercado de Lima y de competencia de la Municipalidad Metropolitana de Lima.															
	EI.01	Mantenimiento de áreas verdes permanente en los parques y bosques educativos administrados por SERPAR LIMA.															
	AO 1	Recuperación y mantenimiento de áreas verdes del corredor COSAC I	LIMA	Unidad	219	25	14	14	14	14	28	28	28	28	26	0	0
	T1.1	Preparación de terreno para la recuperación de las áreas verdes	LIMA	Unidad	6	1	0	0	0	0	1	1	1	1	1	0	0
	T1.2	Plantación de Cubre suelos	LIMA	Unidad	6	1	0	0	0	0	1	1	1	1	1	0	0
	T1.3	Riego por Tancadas de agua de cisterna	LIMA	Acción	6	1	0	0	0	0	1	1	1	1	1	0	0
	T1.4	Recojo, traslado y eliminación de Maleza con camiones por 20 m3	LIMA	Unidad	163	20	10	10	10	10	21	21	21	21	19	0	0
	T1.5	Mantenimiento de áreas verdes	LIMA	Unidad	10	1	1	1	1	1	1	1	1	1	1	0	0
	T1.6	Seguimiento a la ejecución de convenios y/o contratos de asistencia técnica en áreas verdes	LIMA	Unidad	10	1	1	1	1	1	1	1	1	1	1	0	0
	T1.7	Recalce de plantas	LIMA	Unidad	9	0	1	1	1	1	1	1	1	1	1	0	0
	T1.8	Riego con Motobomba de 13 HP	LIMA	Unidad	9	0	1	1	1	1	1	1	1	1	1	0	0
	<b>TOTAL AO</b>	<b>1</b>	<b>TOTAL META</b>		<b>219</b>												

Firma Digital V°B  
Servicio de Parques de Lima

Firmado digitalmente por ANGLÉS ARENAS Andrea FAU  
20145913544 soft  
Motivo: Doy V° B°  
Fecha: 30.06.2022 22:48:24 -05:00

Firma Digital V°B  
Servicio de Parques de Lima

Firmado digitalmente por PEREZ ROJAS Ronald Richard FAU  
20145913544 soft  
Motivo: Doy V° B°  
Fecha: 01.07.2022 14:02:47 -05:00

**POI ANUAL CON PROGRAMACIÓN FÍSICA Y FINANCIERA  
AÑO 2022**

**Periodo del PEI-MML** : 2020-2025 Ampliado  
**Marco Estratégico** : 2020-2023  
**Grupo** : 014 ORGANISMOS PUBLICOS DESCENTRALIZADOS MUNICIPALES  
**Entidad** : 5.000232 SERVICIO DE PARQUES DE LIMA - SERPAR LIMA  
**Actividad** : 5.000950 MANTENIMIENTO Y CONSERVACIÓN DE PARQUES ZONALES Y DE ÁREAS VERDES  
**Finalidad** : 0.283310 MANTENIMIENTO Y GESTIÓN DE PARQUES ADMINISTRADOS  
**Centro de Costos** : 08.02 SUBGERENCIA DE MANTENIMIENTO TÉCNICO

VIGENTE																	
OEI 06	Actividades Operativas (AO)	UBIGEO	Unidad de Medida	Meta Física	Programación Mensual												
					ENE	FEB	MAR	ABR	MAY	JUN	JUL	AGO	SET	OCT	NOV	DIC	
OEI 06	Promover la educación, deporte, recreación y salud de la población de la provincia de Lima.																
AEI 09.09	Gestión institucional de las Empresas Municipales y Organismos Públicos Descentralizados eficaz en la Municipalidad Metropolitana de Lima																
EL07	Gestión institucional eficaz de SERPAR LIMA.																
	AO 1	Gestión del mantenimiento técnico en los parques	LIMA	Acción	70	4	4	5	5	12	10	4	5	6	6	6	3
	T1.1	Mantenimiento correctivo de losas deportivas	LIMA	Acción	1	0	0	0	0	0	0	0	1	0	0	0	0
	T1.2	Mantenimiento correctivo de infraestructura de piscinas	LIMA	Acción	1	0	0	0	0	0	0	0	0	0	1	0	0
	T1.3	Mantenimiento correctivo de tableros eléctricos	LIMA	Acción	1	0	0	0	0	1	0	0	0	0	0	0	0
	T1.4	Mantenimiento correctivo de electrobombas	LIMA	Acción	1	0	0	0	0	1	0	0	0	0	0	0	0
	T1.5	Mantenimiento correctivo de puesta a tierra	LIMA	Acción	1	0	0	0	0	1	0	0	0	0	0	0	0
	T1.6	Mantenimiento correctivo del grupo electrógenos	LIMA	Acción	1	0	0	0	0	1	0	0	0	0	0	0	0
	T1.7	Mantenimiento correctivo de sistema a gas de las piscinas temperadas	LIMA	Acción	1	0	0	0	0	1	0	0	0	0	0	0	0
	T1.8	Mantenimiento preventivo de tableros electricos	LIMA	Acción	1	0	0	0	0	1	0	0	0	0	0	0	0
	T1.9	Mantenimiento preventivo de electrobombas	LIMA	Acción	1	0	0	0	0	0	1	0	0	0	0	0	0
	T1.10	Mantenimiento preventivo de puesta a tierra	LIMA	Acción	1	0	0	0	0	0	1	0	0	0	0	0	0
	T1.11	Mantenimiento preventivo de ascensores	LIMA	Acción	12	1	1	1	1	1	1	1	1	1	1	1	1
	T1.12	Mantenimiento preventivo de subestaciones	LIMA	Acción	1	0	0	0	0	0	1	0	0	0	0	0	0
	T1.13	Mantenimiento preventivo del sistema contra incendios	LIMA	Acción	1	0	0	0	0	0	1	0	0	0	0	0	0
	T1.14	Mantenimiento preventivo del sistema a gas de las piscinas temperadas	LIMA	Acción	1	0	0	0	1	0	0	0	0	0	0	0	0
	T1.15	Mantenimiento correctivo de filtros de grava	LIMA	Acción	1	0	0	0	0	0	0	0	0	0	1	0	0
	T1.16	Mantenimiento correctivo de lagunas	LIMA	Acción	1	0	0	1	0	0	0	0	0	0	0	0	0
	T1.17	Mantenimiento correctivo de tanques hidroneumaticos	LIMA	Acción	1	0	0	0	0	0	0	0	0	1	0	0	0
	T1.18	Mantenimiento correctivo de accesorios sanitarios de tanques elevados y cisternas	LIMA	Acción	1	0	0	0	0	0	0	0	0	0	0	1	0
	T1.19	Mantenimiento correctivo de camaras de bombeo de desague	LIMA	Acción	1	0	0	0	0	0	1	0	0	0	0	0	0
	T1.20	Mantenimiento correctivo de pozos de agua	LIMA	Acción	1	0	0	0	0	0	1	0	0	0	0	0	0
	T1.21	Mantenimiento correctivo de la red de alcantarillado	LIMA	Acción	1	0	0	0	0	0	0	0	0	1	0	0	0
	T1.22	Mantenimiento preventivo de ptars	LIMA	Acción	2	0	0	0	0	1	0	0	0	0	0	1	0
	T1.23	Mantenimiento preventivo de pozos de agua	LIMA	Acción	2	0	0	0	0	1	0	0	0	0	0	1	0
	T1.24	Formulación del Plan de Mantenimiento Correctivo y Preventivo-2023	LIMA	Acción	1	0	0	0	0	0	0	0	0	0	1	0	0
	T1.25	Evaluación física de las instalaciones	LIMA	Acción	9	1	1	1	1	1	1	1	1	1	0	0	0
	T1.26	Supervisión y Control del mantenimiento técnico en los parques	LIMA	Acción	12	1	1	1	1	1	1	1	1	1	1	1	1
	T1.27	Capacitación en mantenimiento Técnico	LIMA	Acción	12	1	1	1	1	1	1	1	1	1	1	1	1
<b>TOTAL AO</b>		<b>1</b>	<b>TOTAL META</b>		<b>70</b>												

**Firma Digital**  
V°B  
Servicio de Parques de Lima

Firmado digitalmente por ANGLES ARENAS Andrea FAU  
20145913544 soft  
Motivo: Doy V° B°  
Fecha: 30.06.2022 22:49:04 -05:00

**Firma Digital**  
V°B  
Servicio de Parques de Lima

Firmado digitalmente por PEREZ ROJAS Ronald Richard FAU  
20145913544 soft  
Motivo: Doy V° B°  
Fecha: 01.07.2022 14:03:26 -05:00

MODIFICACION																	
ACTIVIDADES OPERATIVAS (AO)			UBIGEO	UNIDAD DE MEDIDA	META FISICA	PROGRAMACION MENSUAL											
						ENE	FEB	MAR	ABR	MAY	JUN	JUL	AGO	SET	OCT	NOV	DIC
OEI 06	Promover la educación, deporte, recreación y salud de la población de la provincia de Lima.																
AEI 09.09	Gestión institucional de las Empresas Municipales y Organismos Públicos Descentralizados eficaz en la Municipalidad Metropolitana de Lima																
EI.07	Gestión institucional eficaz de SERPAR LIMA.																
AO 1	Gestión del mantenimiento técnico en los parques	LIMA	Acción	63	4	4	5	5	12	3	3	4	5	11	5	2	
T1.1	Mantenimiento correctivo de losas deportivas	LIMA	Acción	1	0	0	0	0	0	0	0	1	0	0	0	0	
T1.2	Mantenimiento correctivo de infraestructura de piscinas	LIMA	Acción	1	0	0	0	0	0	0	0	0	0	1	0	0	
T1.3	Mantenimiento correctivo de tableros eléctricos	LIMA	Acción	1	0	0	0	0	1	0	0	0	0	0	0	0	
T1.4	Mantenimiento correctivo de electrobombas	LIMA	Acción	1	0	0	0	0	1	0	0	0	0	0	0	0	
T1.5	Mantenimiento correctivo de puesta a tierra	LIMA	Acción	1	0	0	0	0	1	0	0	0	0	0	0	0	
T1.6	Mantenimiento correctivo del grupos electrógenos	LIMA	Acción	1	0	0	0	0	1	0	0	0	0	0	0	0	
T1.7	Mantenimiento correctivo de sistema a gas de las piscinas temperadas	LIMA	Acción	1	0	0	0	0	1	0	0	0	0	0	0	0	
T1.8	Mantenimiento preventivo de tableros electricos	LIMA	Acción	1	0	0	0	0	1	0	0	0	0	0	0	0	
T1.9	Mantenimiento preventivo de electrobombas	LIMA	Acción	1	0	0	0	0	0	0	0	0	0	1	0	0	
T1.10	Mantenimiento preventivo de puesta a tierra	LIMA	Acción	1	0	0	0	0	0	0	0	0	0	1	0	0	
T1.11	Mantenimiento preventivo de ascensores	LIMA	Acción	5	1	1	1	1	1	0	0	0	0	0	0	0	
T1.12	Mantenimiento preventivo de subestaciones	LIMA	Acción	1	0	0	0	0	0	0	0	0	0	1	0	0	
T1.13	Mantenimiento preventivo del sistema contra incendios	LIMA	Acción	1	0	0	0	0	0	0	0	0	0	1	0	0	
T1.14	Mantenimiento preventivo del sistema a gas de las piscinas temperadas	LIMA	Acción	1	0	0	0	1	0	0	0	0	0	0	0	0	
T1.15	Mantenimiento correctivo de filtros de grava	LIMA	Acción	1	0	0	0	0	0	0	0	0	0	1	0	0	
T1.16	Mantenimiento correctivo de lagunas	LIMA	Acción	1	0	0	1	0	0	0	0	0	0	0	0	0	
T1.17	Mantenimiento correctivo de tanques hidroneumaticos	LIMA	Acción	1	0	0	0	0	0	0	0	0	1	0	0	0	
T1.18	Mantenimiento correctivo de accesorios sanitarios de tanques elevados y cisternas	LIMA	Acción	1	0	0	0	0	0	0	0	0	0	0	1	0	
T1.19	Mantenimiento correctivo de camaras de bombeo de desague	LIMA	Acción	1	0	0	0	0	0	0	0	0	0	1	0	0	
T1.20	Mantenimiento correctivo de pozos de agua	LIMA	Acción	1	0	0	0	0	0	0	0	0	0	1	0	0	
T1.21	Mantenimiento correctivo de la red de alcantarillado	LIMA	Acción	1	0	0	0	0	0	0	0	0	1	0	0	0	
T1.22	Mantenimiento preventivo de ptars	LIMA	Acción	2	0	0	0	0	1	0	0	0	0	0	1	0	
T1.23	Mantenimiento preventivo de pozos de agua	LIMA	Acción	2	0	0	0	0	1	0	0	0	0	0	1	0	
T1.24	Formulación del Plan de Mantenimiento Correctivo y Preventivo-2023	LIMA	Acción	1	0	0	0	0	0	0	0	0	0	1	0	0	
T1.25	Evaluación física de las instalaciones	LIMA	Acción	9	1	1	1	1	1	1	1	1	1	0	0	0	
T1.26	Supervisión y Control del mantenimiento técnico en los parques	LIMA	Acción	12	1	1	1	1	1	1	1	1	1	1	1	1	
T1.27	Capacitación en mantenimiento Técnico	LIMA	Acción	12	1	1	1	1	1	1	1	1	1	1	1	1	
<b>TOTAL AO</b>	<b>1</b>	<b>TOTAL META</b>		<b>63</b>													

**Firma Digital**  
**V°B**

Servicio de Parques de Lima

Firmado digitalmente por ANGLES  
ARENAS Andrea FAU  
20145913544 soft  
Motivo: Doy V° B°  
Fecha: 30.06.2022 22:49:31 -05:00

**Firma Digital**  
**V°B**

Servicio de Parques de Lima

Firmado digitalmente por PEREZ  
ROJAS Ronald Richard FAU  
20145913544 soft  
Motivo: Doy V° B°  
Fecha: 01.07.2022 14:04:01 -05:00

**POI ANUAL CON PROGRAMACIÓN FÍSICA Y FINANCIERA  
AÑO 2022**

**Periodo del PEI-MML** : 2020-2025 Ampliado  
**Marco Estratégico** : 2020-2023  
**Grupo** : 014 ORGANISMOS PUBLICOS DESCENTRALIZADOS MUNICIPALES  
**Entidad** : 5.000232 SERVICIO DE PARQUES DE LIMA - SERPAR LIMA  
**Actividad** : 5.000991 OBLIGACIONES PREVISIONALES  
**Finalidad** : 0.001154 PAGO DE PENSIONES Y BENEFICIOS A CESANTES Y JUBILADOS  
**Centro de Costos** : 05.02 SUBGERENCIA DE RECURSOS HUMANOS

VIGENTE																
ACTIVIDADES OPERATIVAS (AO)				UBIGEO	UNIDAD DE MEDIDA	META FÍSICA	PROGRAMACION MENSUAL									
							ENE	FEB	MAR	ABR	MAY	JUN	JUL	AGO	SET	OCT
OEI 09	Fortalecer la gestión institucional de la Municipalidad Metropolitana de Lima															
	AEI 09.09	Gestión institucional de las Empresas Municipales y Organismos Públicos Descentralizados eficaz en la Municipalidad Metropolitana de Lima														
	EI.07	Gestión institucional eficaz de SERPAR LIMA.														
	AO 1	Gestión de compensaciones y pensiones	LIMA	Acción	12	1	1	1	1	1	1	1	1	1	1	1
	T1.1	Elaboracion de planillas	LIMA	Acción	12	1	1	1	1	1	1	1	1	1	1	1
<b>TOTAL AO</b>		<b>1</b>														

MODIFICACIÓN																
ACTIVIDADES OPERATIVAS (AO)				UBIGEO	UNIDAD DE MEDIDA	META FÍSICA ANUAL	PROGRAMACIÓN MENSUAL									
							ENE	FEB	MAR	ABR	MAY	JUN	JUL	AGO	SET	OCT
OEI 09	Fortalecer la gestión institucional de la Municipalidad Metropolitana de Lima															
	AEI 09.09	Gestión institucional de las Empresas Municipales y Organismos Públicos Descentralizados eficaz en la Municipalidad Metropolitana de Lima														
	EI.07	Gestión institucional eficaz de SERPAR LIMA.														
	AO 1	Gestión de compensaciones y pensiones	LIMA	Acción	12	1	1	1	1	1	1	1	1	1	1	1
	T1.1	Elaboracion de planillas de pensiones del personal del Decreto Ley 20530	LIMA	Acción	12	1	1	1	1	1	1	1	1	1	1	1
<b>TOTAL AO</b>		<b>1</b>														

**Firma Digital  
V°B**  
Servicio de Parques de Lima

Firmado digitalmente por ANGLÉS ARENAS Andrea FAU  
20145913544 soft  
Motivo: Doy V° B°  
Fecha: 30.06.2022 22:49:53 -05:00

**Firma Digital  
V°B**  
Servicio de Parques de Lima

Firmado digitalmente por PEREZ ROJAS Ronald Richard FAU  
20145913544 soft  
Motivo: Doy V° B°  
Fecha: 01.07.2022 14:04:52 -05:00



**Anexo 7.3**  
**Reporte de Metas Físicas 2022**  
**Modificación – Versión 1 (Anexo B3- CEPLAN)**

**Firma Digital**  
**V°B**

Servicio de Parques de Lima

Firmado digitalmente por ANGLES  
ARENAS Andrea FAU  
20145913544 soft  
Motivo: Doy V° B°  
Fecha: 30.06.2022 22:50:19 -05:00

**Firma Digital**  
**V°B**

Servicio de Parques de Lima

Firmado digitalmente por PEREZ  
ROJAS Ronald Richard FAU  
20145913544 soft  
Motivo: Doy V° B°  
Fecha: 01.07.2022 14:05:31 -05:00



**Anexo B-3**  
**PLAN OPERATIVO INSTITUCIONAL AJUSTADO CON PROGRAMACION FISICA**  
**Año : 2022**

**Periodo PEI :** 2020 - 2025  
**Nivel de Gobierno :** P - ENTIDADES DE TRATAMIENTO EMPRESARIAL  
**Sector :** 00 - ETEs  
**Pliego :** 000 - ETEs  
**Unidad Ejecutora :** 500232 - SERVICIO DE PARQUES DE LIMA

**Centro de Costo:** 01.01 - SECRETARIA GENERAL

**OEI.09 FORTALECER LA GESTIÓN INSTITUCIONAL DE LA MUNICIPALIDAD METROPOLITANA DE LIMA**

**AEI.09.09 GESTIÓN INSTITUCIONAL DE LAS EMPRESAS MUNICIPALES Y ORGANISMOS PÚBLICOS DESCENTRALIZADOS EFICAZ EN LA MUNICIPALIDAD METROPOLITANA DE LIMA.**

COD.	Actividad Operativa	Ubigeo	U.M.	Meta Financiera Anual S/.	PROGRAMACION												Meta Fisica Anual	Prioridad	
					1	2	3	4	5	6	7	8	9	10	11	12			
AOI50023200001	APROBACIÓN DE POLÍTICAS INSTITUCIONALES	150101 : LIMA	001 : ACCION	275,675.00	1	1	1	1	1	1	1	1	1	1	1	1	1	12	2 : Alta
AOI50023200002	CONDUCCIÓN DE GESTIÓN INSTITUCIONAL	150101 : LIMA	001 : ACCION	275,677.00	1	1	1	1	1	1	1	1	1	1	1	1	1	12	2 : Alta

**Centro de Costo:** 01.02 - SUBGERENCIA DE GESTION DOCUMENTARIA

**OEI.09 FORTALECER LA GESTIÓN INSTITUCIONAL DE LA MUNICIPALIDAD METROPOLITANA DE LIMA**

**AEI.09.09 GESTIÓN INSTITUCIONAL DE LAS EMPRESAS MUNICIPALES Y ORGANISMOS PÚBLICOS DESCENTRALIZADOS EFICAZ EN LA MUNICIPALIDAD METROPOLITANA DE LIMA.**

COD.	Actividad Operativa	Ubigeo	U.M.	Meta Financiera Anual S/.	PROGRAMACION												Meta Fisica Anual	Prioridad	
					1	2	3	4	5	6	7	8	9	10	11	12			
AOI50023200003	GESTIÓN DE TRÁMITE DOCUMENTARIO Y ATENCIÓN AL USUARIO	150101 : LIMA	001 : ACCION	299,035.00	3	3	3	3	3	3	3	3	3	3	3	3	3	36	2 : Alta
AOI50023200004	GESTIÓN DEL ARCHIVO CENTRAL	150101 : LIMA	001 : ACCION	299,032.00	2	2	2	2	2	2	2	2	2	2	3	3	3	27	2 : Alta

**Centro de Costo:** 02.01 - ORGANO DE CONTROL INSTITUCIONAL

**OEI.09 FORTALECER LA GESTIÓN INSTITUCIONAL DE LA MUNICIPALIDAD METROPOLITANA DE LIMA**

**AEI.09.09 GESTIÓN INSTITUCIONAL DE LAS EMPRESAS MUNICIPALES Y ORGANISMOS PÚBLICOS DESCENTRALIZADOS EFICAZ EN LA MUNICIPALIDAD METROPOLITANA DE LIMA.**

COD.	Actividad Operativa	Ubigeo	U.M.	Meta Financiera Anual S/.	PROGRAMACION												Meta Fisica Anual	Prioridad
					1	2	3	4	5	6	7	8	9	10	11	12		
AOI50023200005	GESTIÓN DEL CONTROL INSTITUCIONAL	150101 : LIMA	001 : ACCION	404,900.00	2	1	5	3	5	7	5	8	4	4	3	9	56	2 : Alta

**Centro de Costo:** 03.01 - GERENCIA DE ASESORIA JURIDICA

**OEI.09 FORTALECER LA GESTIÓN INSTITUCIONAL DE LA MUNICIPALIDAD METROPOLITANA DE LIMA**

**AEI.09.09 GESTIÓN INSTITUCIONAL DE LAS EMPRESAS MUNICIPALES Y ORGANISMOS PÚBLICOS DESCENTRALIZADOS EFICAZ EN LA MUNICIPALIDAD METROPOLITANA DE LIMA.**

COD.	Actividad Operativa	Ubigeo	U.M.	Meta Financiera Anual S/.	PROGRAMACION												Meta Fisica Anual	Prioridad	
					1	2	3	4	5	6	7	8	9	10	11	12			
AOI50023200006	DEFENSA JURÍDICA INSTITUCIONAL	150101 : LIMA	001 : ACCION	340,570.00	4	4	4	4	4	4	4	4	4	4	4	4	4	48	2 : Alta
AOI50023200007	ASESORAMIENTO LEGAL ADMINISTRATIVO	150101 :	001 : ACCION	340,571.00	2	2	2	2	2	2	2	2	2	2	2	2	2	24	2 : Alta

**Firma Digital**  
**V°B**  
 Servicio de Parques de Lima

Firmado digitalmente por ANGLES ARENAS Andrea FAU  
 20145913544 soft  
 Motivo: Doy V° B°  
 Fecha: 30.06.2022 22:50:44 -05:00

**Firma Digital**  
**V°B**  
 Servicio de Parques de Lima

Firmado digitalmente por PEREZ ROJAS Ronald Richard FAU  
 20145913544 soft  
 Motivo: Doy V° B°  
 Fecha: 01.07.2022 14:06:04 -05:00

Centro de Costo: 04.01 - GERENCIA DE PLANEAMIENTO, PRESUPUESTO Y MODERNIZACION

OEI.09 FORTALECER LA GESTIÓN INSTITUCIONAL DE LA MUNICIPALIDAD METROPOLITANA DE LIMA

AEI.09.09 GESTIÓN INSTITUCIONAL DE LAS EMPRESAS MUNICIPALES Y ORGANISMOS PÚBLICOS DESCENTRALIZADOS EFICAZ EN LA MUNICIPALIDAD METROPOLITANA DE LIMA.

COD.	Actividad Operativa	Ubigeo	U.M.	Meta Financiera Anual S/.	PROGRAMACION												Meta Fisica Anual	Prioridad
					1	2	3	4	5	6	7	8	9	10	11	12		
AOI5002320008	GESTIÓN DEL PLANEAMIENTO, MODERNIZACIÓN Y COOPERACIÓN TÉCNICA	150101 : LIMA	001 : ACCION	407,679.00	3	3	4	4	3	5	4	4	4	4	4	5	47	2 : Alta
AOI5002320009	GESTIÓN DEL PRESUPUESTO INSTITUCIONAL	150101 : LIMA	001 : ACCION	407,678.00	3	3	3	6	2	2	4	5	2	6	2	3	41	2 : Alta

Centro de Costo: 04.02 - SUBGERENCIA DE SISTEMAS Y TECNOLOGÍAS DE LA INFORMACION

OEI.09 FORTALECER LA GESTIÓN INSTITUCIONAL DE LA MUNICIPALIDAD METROPOLITANA DE LIMA

AEI.09.09 GESTIÓN INSTITUCIONAL DE LAS EMPRESAS MUNICIPALES Y ORGANISMOS PÚBLICOS DESCENTRALIZADOS EFICAZ EN LA MUNICIPALIDAD METROPOLITANA DE LIMA.

COD.	Actividad Operativa	Ubigeo	U.M.	Meta Financiera Anual S/.	PROGRAMACION												Meta Fisica Anual	Prioridad
					1	2	3	4	5	6	7	8	9	10	11	12		
AOI50023200010	GESTIÓN DE LOS SISTEMAS Y TECNOLOGÍAS DE LA INFORMACIÓN INSTITUCIONAL	150101 : LIMA	001 : ACCION	493,251.00	6	4	6	6	6	4	6	6	6	4	6	6	66	2 : Alta
AOI50023200011	GESTIÓN DEL EQUIPAMIENTO INFORMÁTICO Y CAPACITACIÓN EN TECNOLOGÍA	150101 : LIMA	001 : ACCION	493,242.00	3	4	3	3	4	5	4	3	4	4	4	3	44	2 : Alta
AOI50023200012	GESTIÓN DEL PLAN DIGITAL Y ESTADÍSTICO INSTITUCIONAL	150101 : LIMA	001 : ACCION	493,241.00	4	5	6	4	4	7	4	4	6	4	4	7	59	2 : Alta

Centro de Costo: 05.01 - GERENCIA DE ADMINISTRACION

OEI.09 FORTALECER LA GESTIÓN INSTITUCIONAL DE LA MUNICIPALIDAD METROPOLITANA DE LIMA

AEI.09.09 GESTIÓN INSTITUCIONAL DE LAS EMPRESAS MUNICIPALES Y ORGANISMOS PÚBLICOS DESCENTRALIZADOS EFICAZ EN LA MUNICIPALIDAD METROPOLITANA DE LIMA.

COD.	Actividad Operativa	Ubigeo	U.M.	Meta Financiera Anual S/.	PROGRAMACION												Meta Fisica Anual	Prioridad
					1	2	3	4	5	6	7	8	9	10	11	12		
AOI50023200013	GESTIÓN ADMINISTRATIVA Y FINANCIERA INSTITUCIONAL	150101 : LIMA	001 : ACCION	532,419.00	8	8	8	9	8	8	8	8	8	8	8	8	97	2 : Alta

Centro de Costo: 05.02 - SUBGERENCIA DE RECURSOS HUMANOS

OEI.09 FORTALECER LA GESTIÓN INSTITUCIONAL DE LA MUNICIPALIDAD METROPOLITANA DE LIMA

AEI.09.09 GESTIÓN INSTITUCIONAL DE LAS EMPRESAS MUNICIPALES Y ORGANISMOS PÚBLICOS DESCENTRALIZADOS EFICAZ EN LA MUNICIPALIDAD METROPOLITANA DE LIMA.

COD.	Actividad Operativa	Ubigeo	U.M.	Meta Financiera Anual S/.	PROGRAMACION												Meta Fisica Anual	Prioridad
					1	2	3	4	5	6	7	8	9	10	11	12		
AOI50023200014	GESTIÓN DE LOS RECURSOS HUMANOS, BIENESTAR SOCIAL Y SEGURIDAD Y SALUD EN EL TRABAJO	150101 : LIMA	001 : ACCION	1,727,447.00	66	66	69	52	47	121	122	124	123	122	124	124	1,160	2 : Alta
AOI50023200094	GESTIÓN DE COMPENSACIONES Y PENSIONES	150101 : LIMA	137 : PLANILLA	653,008.00	1	1	1	1	1	1	1	1	1	1	1	1	12	2 : Alta

Centro de Costo: 05.03 - SUBGERENCIA DE ABASTECIMIENTO

OEI.09 FORTALECER LA GESTIÓN INSTITUCIONAL DE LA MUNICIPALIDAD METROPOLITANA DE LIMA

AEI.09.09 GESTIÓN INSTITUCIONAL DE LAS EMPRESAS MUNICIPALES Y ORGANISMOS PÚBLICOS DESCENTRALIZADOS EFICAZ EN LA MUNICIPALIDAD METROPOLITANA DE LIMA.

COD.	Actividad Operativa	Ubigeo	U.M.	Meta Financiera Anual S/.	PROGRAMACION												Meta Fisica Anual	Prioridad
					1	2	3	4	5	6	7	8	9	10	11	12		
AOI50023200015	GESTIÓN DE ABASTECIMIENTO, CONTROL PATRIMONIAL Y SERVICIOS AUXILIARES	150101 : LIMA	001 : ACCION	5,681,146.00	4	7	7	5	5	5	5	5	5	5	5	4	62	2 : Alta

**Firma Digital**  
V°B  
Servicio de Parques de Lima

Firmado digitalmente por ANGLES ARENAS Andrea FAU  
20145913544 soft  
Motivo: Doy V° B°  
Fecha: 30.06.2022 22:51:04 -05:00

**Firma Digital**  
V°B  
Servicio de Parques de Lima

Firmado digitalmente por PEREZ ROJAS Ronald Richard FAU  
20145913544 soft  
Motivo: Doy V° B°  
Fecha: 01.07.2022 14:06:39 -05:00

OEI.09 FORTALECER LA GESTIÓN INSTITUCIONAL DE LA MUNICIPALIDAD METROPOLITANA DE LIMA																		
AEI.09.09 GESTIÓN INSTITUCIONAL DE LAS EMPRESAS MUNICIPALES Y ORGANISMOS PÚBLICOS DESCENTRALIZADOS EFICAZ EN LA MUNICIPALIDAD METROPOLITANA DE LIMA.																		
COD.	Actividad Operativa	Ubigeo	U.M.	Meta Financiera Anual S/.	PROGRAMACION												Meta Fisica Anual	Prioridad
					1	2	3	4	5	6	7	8	9	10	11	12		
AOI50023200016	GESTIÓN Y CONTROL DE LAS OPERACIONES FINANCIERAS Y CONTABLES	150101 : LIMA	001 : ACCION	633,979.00	22	22	23	23	22	23	22	22	23	22	22	23	269	2 : Alta

Centro de Costo: 05.05 - SUBGERENCIA DE TESORERIA

OEI.09 FORTALECER LA GESTIÓN INSTITUCIONAL DE LA MUNICIPALIDAD METROPOLITANA DE LIMA																		
AEI.09.09 GESTIÓN INSTITUCIONAL DE LAS EMPRESAS MUNICIPALES Y ORGANISMOS PÚBLICOS DESCENTRALIZADOS EFICAZ EN LA MUNICIPALIDAD METROPOLITANA DE LIMA.																		
COD.	Actividad Operativa	Ubigeo	U.M.	Meta Financiera Anual S/.	PROGRAMACION												Meta Fisica Anual	Prioridad
					1	2	3	4	5	6	7	8	9	10	11	12		
AOI50023200017	ADMINISTRACIÓN DE LOS INGRESOS Y PAGOS	150101 : LIMA	001 : ACCION	1,503,134.00	21	20	20	23	23	23	23	23	23	23	23	23	268	2 : Alta

Centro de Costo: 05.06 - SUBGERENCIA DE EJECUCION COACTIVA

OEI.09 FORTALECER LA GESTIÓN INSTITUCIONAL DE LA MUNICIPALIDAD METROPOLITANA DE LIMA																		
AEI.09.09 GESTIÓN INSTITUCIONAL DE LAS EMPRESAS MUNICIPALES Y ORGANISMOS PÚBLICOS DESCENTRALIZADOS EFICAZ EN LA MUNICIPALIDAD METROPOLITANA DE LIMA.																		
COD.	Actividad Operativa	Ubigeo	U.M.	Meta Financiera Anual S/.	PROGRAMACION												Meta Fisica Anual	Prioridad
					1	2	3	4	5	6	7	8	9	10	11	12		
AOI50023200018	GESTIÓN DEL PROCEDIMIENTO DE EJECUCIÓN COACTIVA	150101 : LIMA	001 : ACCION	303,753.00	87	110	125	156	137	237	235	234	235	235	235	235	2,261	2 : Alta

Centro de Costo: 06.01 - GERENCIA DE APORTES Y PATRIMONIO INMOBILIARIO

OEI.09 FORTALECER LA GESTIÓN INSTITUCIONAL DE LA MUNICIPALIDAD METROPOLITANA DE LIMA																		
AEI.09.09 GESTIÓN INSTITUCIONAL DE LAS EMPRESAS MUNICIPALES Y ORGANISMOS PÚBLICOS DESCENTRALIZADOS EFICAZ EN LA MUNICIPALIDAD METROPOLITANA DE LIMA.																		
COD.	Actividad Operativa	Ubigeo	U.M.	Meta Financiera Anual S/.	PROGRAMACION												Meta Fisica Anual	Prioridad
					1	2	3	4	5	6	7	8	9	10	11	12		
AOI50023200019	GESTIÓN DE APORTES Y PATRIMONIO INMOBILIARIO	150101 : LIMA	001 : ACCION	1,015,105.00	149	149	174	149	159	102	82	102	102	82	102	102	1,982	2 : Alta

Centro de Costo: 07.01 - GERENCIA DE COMUNICACIONES E IMAGEN INSTITUCIONAL

OEI.09 FORTALECER LA GESTIÓN INSTITUCIONAL DE LA MUNICIPALIDAD METROPOLITANA DE LIMA																		
AEI.09.09 GESTIÓN INSTITUCIONAL DE LAS EMPRESAS MUNICIPALES Y ORGANISMOS PÚBLICOS DESCENTRALIZADOS EFICAZ EN LA MUNICIPALIDAD METROPOLITANA DE LIMA.																		
COD.	Actividad Operativa	Ubigeo	U.M.	Meta Financiera Anual S/.	PROGRAMACION												Meta Fisica Anual	Prioridad
					1	2	3	4	5	6	7	8	9	10	11	12		
AOI50023200020	GESTIÓN DEL POSICIONAMIENTO DE LA IMAGEN INSTITUCIONAL	150101 : LIMA	001 : ACCION	603,013.00	140	140	140	140	140	140	140	140	140	140	140	140	1,680	2 : Alta

Centro de Costo: 08.01 - GERENCIA DE PROYECTOS

OEI.09 FORTALECER LA GESTIÓN INSTITUCIONAL DE LA MUNICIPALIDAD METROPOLITANA DE LIMA																		
AEI.09.09 GESTIÓN INSTITUCIONAL DE LAS EMPRESAS MUNICIPALES Y ORGANISMOS PÚBLICOS DESCENTRALIZADOS EFICAZ EN LA MUNICIPALIDAD METROPOLITANA DE LIMA.																		
COD.	Actividad Operativa	Ubigeo	U.M.	Meta Financiera Anual S/.	PROGRAMACION												Meta Fisica Anual	Prioridad
					1	2	3	4	5	6	7	8	9	10	11	12		
AOI50023200021	GESTIÓN DE ESTUDIOS Y PROYECTOS DE INVERSIÓN	150101 : LIMA	001 : ACCION	1,390,024.00	35	19	21	19	20	20	19	21	20	19	15	14	242	2 : Alta

Centro de Costo: 08.02 - SUBGERENCIA DE MANTENIMIENTO TECNICO



Firmado digitalmente por ANGLES ARENAS Andrea FAU  
20145913544 soft  
Motivo: Doy V° B°  
Fecha: 30.06.2022 22:51:25 -05:00



Firmado digitalmente por PEREZ ROJAS Ronald Richard FAU  
20145913544 soft  
Motivo: Doy V° B°  
Fecha: 01.07.2022 14:07:10 -05:00

OEI.06 PROMOVER LA EDUCACIÓN; DEPORTE; RECREACIÓN Y SALUD DE LA POBLACIÓN DE LA PROVINCIA DE LIMA

AEI.06.04 INFRAESTRUCTURA DEPORTIVA Y RECREATIVA CON MANTENIMIENTO PERMANENTE ADMINISTRADA POR LA MUNICIPALIDAD METROPOLITANA DE LIMA.

COD.	Actividad Operativa	Ubigeo	U.M.	Meta Financiera Anual S/.	PROGRAMACION												Meta Fisica Anual	Prioridad
					1	2	3	4	5	6	7	8	9	10	11	12		
AOI50023200093	GESTIÓN DEL MANTENIMIENTO TÉCNICO EN LOS PARQUES	150101 : LIMA	001 : ACCION	1,964,994.00	4	4	5	5	12	3	3	4	5	11	5	2	63	2 : Alta

Centro de Costo: 09.01 - GERENCIA DE AREAS VERDES

OEI.03 IMPLEMENTAR UNA GESTIÓN AMBIENTAL SOSTENIBLE Y LA CONSERVACIÓN DE LOS ECOSISTEMAS EN LA PROVINCIA DE LIMA

AEI.03.03 MEJORAMIENTO; MANTENIMIENTO Y CONSERVACIÓN PERMANENTE DE ÁREAS VERDES DE USO PÚBLICO EN EL CERCADO DE LIMA Y DE COMPETENCIA DE LA MUNICIPALIDAD METROPOLITANA DE LIMA.

COD.	Actividad Operativa	Ubigeo	U.M.	Meta Financiera Anual S/.	PROGRAMACION												Meta Fisica Anual	Prioridad
					1	2	3	4	5	6	7	8	9	10	11	12		
AOI50023200024	PRODUCCIÓN DE ESPECIES VEGETALES, ÁREAS VERDES, ABONO Y ALIMENTOS PERECIBLES	150101 : LIMA	112 : UNIDAD	1,473,206.00	62,020	62,020	62,020	62,020	92,020	52,600	66,600	66,600	69,600	69,600	69,600	69,600	804,300	2 : Alta
AOI50023200025	CONSERVACIÓN DE ÁREAS VERDES	150101 : LIMA	112 : UNIDAD	1,473,202.00	20,521	20,523	20,521	20,501	20,501	13,192	13,192	13,192	13,192	13,192	13,191	13,191	194,909	2 : Alta
AOI50023200026	ADQUISICIÓN Y MANTENIMIENTO DE MAQUINARIA Y/O VEHÍCULOS	150101 : LIMA	112 : UNIDAD	1,473,196.00	62	62	62	72	64	87	87	87	87	87	87	87	931	2 : Alta

Centro de Costo: 09.02 - EMAPE

OEI.03 IMPLEMENTAR UNA GESTIÓN AMBIENTAL SOSTENIBLE Y LA CONSERVACIÓN DE LOS ECOSISTEMAS EN LA PROVINCIA DE LIMA

AEI.03.03 MEJORAMIENTO; MANTENIMIENTO Y CONSERVACIÓN PERMANENTE DE ÁREAS VERDES DE USO PÚBLICO EN EL CERCADO DE LIMA Y DE COMPETENCIA DE LA MUNICIPALIDAD METROPOLITANA DE LIMA.

COD.	Actividad Operativa	Ubigeo	U.M.	Meta Financiera Anual S/.	PROGRAMACION												Meta Fisica Anual	Prioridad
					1	2	3	4	5	6	7	8	9	10	11	12		
AOI50023200027	GESTIÓN DEL MONITOREO POST TRASLADO DE ARBOLES	150101 : LIMA	112 : UNIDAD	769,649.00	1,156	1,637	1,504	1,284	5	2	2	2	0	0	0	0	5,592	2 : Alta

Centro de Costo: 09.03 - PROGRAMA DE ARBORIZACION URBANA

OEI.03 IMPLEMENTAR UNA GESTIÓN AMBIENTAL SOSTENIBLE Y LA CONSERVACIÓN DE LOS ECOSISTEMAS EN LA PROVINCIA DE LIMA

AEI.03.03 MEJORAMIENTO; MANTENIMIENTO Y CONSERVACIÓN PERMANENTE DE ÁREAS VERDES DE USO PÚBLICO EN EL CERCADO DE LIMA Y DE COMPETENCIA DE LA MUNICIPALIDAD METROPOLITANA DE LIMA.

COD.	Actividad Operativa	Ubigeo	U.M.	Meta Financiera Anual S/.	PROGRAMACION												Meta Fisica Anual	Prioridad
					1	2	3	4	5	6	7	8	9	10	11	12		
AOI50023200028	GESTIÓN DEL PROGRAMA DE ARBORIZACIÓN URBANA	150101 : LIMA	112 : UNIDAD	283,200.00	90,020	90,019	150,021	150,019	150,021	109	109	109	109	55	55	55	630,701	2 : Alta

Centro de Costo: 09.04 - AUTORIDAD DE TRANSPORTE URBANO

OEI.03 IMPLEMENTAR UNA GESTIÓN AMBIENTAL SOSTENIBLE Y LA CONSERVACIÓN DE LOS ECOSISTEMAS EN LA PROVINCIA DE LIMA

AEI.03.03 MEJORAMIENTO; MANTENIMIENTO Y CONSERVACIÓN PERMANENTE DE ÁREAS VERDES DE USO PÚBLICO EN EL CERCADO DE LIMA Y DE COMPETENCIA DE LA MUNICIPALIDAD METROPOLITANA DE LIMA.

COD.	Actividad Operativa	Ubigeo	U.M.	Meta Financiera Anual S/.	PROGRAMACION												Meta Fisica Anual	Prioridad
					1	2	3	4	5	6	7	8	9	10	11	12		
AOI50023200095	RECUPERACIÓN Y MANTENIMIENTO DE ÁREAS VERDES DEL CORREDOR COSAC I	150113 : JESUS MARIA	112 : UNIDAD	812,692.00	25	14	14	14	14	28	28	28	28	26	0	0	219	1 : Muy Alta

Centro de Costo: 10.01 - GERENCIA DE PARQUES ZONALES Y METROPOLITANOS

OEI.09 FORTALECER LA GESTIÓN INSTITUCIONAL DE LA MUNICIPALIDAD METROPOLITANA DE LIMA

AEI.09.09 GESTIÓN INSTITUCIONAL DE LAS EMPRESAS MUNICIPALES Y ORGANISMOS PÚBLICOS DESCENTRALIZADOS EFICAZ EN LA MUNICIPALIDAD METROPOLITANA DE LIMA.

COD.	Actividad Operativa	Ubigeo	U.M.	Meta Financiera Anual S/.	PROGRAMACION												Meta Fisica Anual	Prioridad
					1	2	3	4	5	6	7	8	9	10	11	12		



Firmado digitalmente por ANGLES ARENAS Andrea FAU  
20145913544 soft  
Motivo: Doy V° B°  
Fecha: 30.06.2022 22:51:46 -05:00



Firmado digitalmente por PEREZ ROJAS Ronald Richard FAU  
20145913544 soft  
Motivo: Doy V° B°  
Fecha: 01.07.2022 14:07:44 -05:00

Centro de Costo: 10.02 - SUBGERENCIA DE DEPORTES, RECREACION Y CULTURA

OEI.06 PROMOVER LA EDUCACIÓN; DEPORTE; RECREACIÓN Y SALUD DE LA POBLACIÓN DE LA PROVINCIA DE LIMA

AEI.06.03 ACTIVIDADES FÍSICAS; DEPORTIVAS Y RECREATIVAS PERMANENTES EN LA PROVINCIA DE LIMA.

COD.	Actividad Operativa	Ubigeo	U.M.	Meta Financiera Anual S/.	PROGRAMACION												Meta Fisica Anual	Prioridad
					1	2	3	4	5	6	7	8	9	10	11	12		
AOI50023200022	GESTIÓN DE SERVICIOS DEPORTIVOS	150101 : LIMA	117 : EVENTOS	267,956.00	44	44	29	18	18	128	127	124	124	124	124	124	1,028	2 : Alta

OEI.08 PROMOVER LA CONSERVACIÓN DEL PATRIMONIO HISTÓRICO Y CULTURAL EN LA PROVINCIA DE LIMA

AEI.08.02 PROMOCIÓN DE ACTIVIDADES CULTURALES PERMANENTE EN LA PROVINCIA DE LIMA.

COD.	Actividad Operativa	Ubigeo	U.M.	Meta Financiera Anual S/.	PROGRAMACION												Meta Fisica Anual	Prioridad
					1	2	3	4	5	6	7	8	9	10	11	12		
AOI50023200023	GESTIÓN DE SERVICIOS CULTURALES	150101 : LIMA	117 : EVENTOS	267,958.00	26	26	19	15	15	41	41	41	41	41	41	41	388	2 : Alta

Centro de Costo: 10.03 - SUBGERENCIA DE GUARDAPARQUES Y SEGURIDAD

OEI.06 PROMOVER LA EDUCACIÓN; DEPORTE; RECREACIÓN Y SALUD DE LA POBLACIÓN DE LA PROVINCIA DE LIMA

AEI.06.03 ACTIVIDADES FÍSICAS; DEPORTIVAS Y RECREATIVAS PERMANENTES EN LA PROVINCIA DE LIMA.

COD.	Actividad Operativa	Ubigeo	U.M.	Meta Financiera Anual S/.	PROGRAMACION												Meta Fisica Anual	Prioridad
					1	2	3	4	5	6	7	8	9	10	11	12		
AOI50023200090	GESTIÓN DE LA SEGURIDAD EN LOS PARQUES	150101 : LIMA	001 : ACCION	4,963,453.00	5	5	4	4	4	4	4	5	4	4	4	5	52	2 : Alta

Centro de Costo: 10.04 - SUBGERENCIA DE CONCESIONES Y EVENTOS

OEI.06 PROMOVER LA EDUCACIÓN; DEPORTE; RECREACIÓN Y SALUD DE LA POBLACIÓN DE LA PROVINCIA DE LIMA

AEI.06.03 ACTIVIDADES FÍSICAS; DEPORTIVAS Y RECREATIVAS PERMANENTES EN LA PROVINCIA DE LIMA.

COD.	Actividad Operativa	Ubigeo	U.M.	Meta Financiera Anual S/.	PROGRAMACION												Meta Fisica Anual	Prioridad
					1	2	3	4	5	6	7	8	9	10	11	12		
AOI50023200091	GESTIÓN DE CONCESIONES	150101 : LIMA	001 : ACCION	115,701.00	2	2	2	2	2	2	2	2	2	2	2	1	23	2 : Alta
AOI50023200092	GESTIÓN DE EVENTOS	150101 : LIMA	001 : ACCION	115,699.00	2	2	2	2	2	2	2	2	2	2	2	2	24	2 : Alta

Centro de Costo: 10.05 - ADMINISTRACION DEL PARQUE METROPOLITANO ALAMEDA LAS MALVINAS

OEI.06 PROMOVER LA EDUCACIÓN; DEPORTE; RECREACIÓN Y SALUD DE LA POBLACIÓN DE LA PROVINCIA DE LIMA

AEI.06.03 ACTIVIDADES FÍSICAS; DEPORTIVAS Y RECREATIVAS PERMANENTES EN LA PROVINCIA DE LIMA.

COD.	Actividad Operativa	Ubigeo	U.M.	Meta Financiera Anual S/.	PROGRAMACION												Meta Fisica Anual	Prioridad
					1	2	3	4	5	6	7	8	9	10	11	12		
AOI50023200030	GESTIÓN OPERATIVA DEL PARQUE	150101 : LIMA	001 : ACCION	386,679.00	100	100	100	100	100	100	100	100	100	100	100	100	100	2 : Alta
AOI50023200031	MANTENIMIENTO DE LAS ÁREAS VERDES	150101 : LIMA	001 : ACCION	386,675.00	100	100	100	100	100	100	100	100	100	100	100	100	100	2 : Alta
AOI50023200032	GESTIÓN ADMINISTRATIVA DEL PARQUE	150101 : LIMA	001 : ACCION	386,671.00	100	100	100	100	100	100	100	100	100	100	100	100	100	2 : Alta

Centro de Costo: 10.06 - ADMINISTRACION DEL PARQUE METROPOLITANO ALAMEDA SALVADOR ALLENDE

OEI.06 PROMOVER LA EDUCACIÓN; DEPORTE; RECREACIÓN Y SALUD DE LA POBLACIÓN DE LA PROVINCIA DE LIMA

AEI.06.03 ACTIVIDADES FÍSICAS; DEPORTIVAS Y RECREATIVAS PERMANENTES EN LA PROVINCIA DE LIMA.



Firmado digitalmente por ANGLÉS ARENAS Andrea FAU 20145913544 soft Motivo: Doy V° B° Fecha: 30.06.2022 22:52:08 -05:00



Firmado digitalmente por PEREZ ROJAS Ronald Richard FAU 20145913544 soft Motivo: Doy V° B° Fecha: 01.07.2022 14:08:39 -05:00

COD.	Actividad Operativa	Ubigeo	U.M.	Meta Financiera Anual S/.	PROGRAMACION												Meta Fisica Anual	Prioridad	
					1	2	3	4	5	6	7	8	9	10	11	12			
AOI50023200033	GESTIÓN OPERATIVA DEL PARQUE	150101 : LIMA	001 : ACCION	125,799.00	100	100	100	100	100	100	100	100	100	100	100	100	100	100	2 : Alta
AOI50023200034	MANTENIMIENTO DE LAS ÁREAS VERDES	150101 : LIMA	001 : ACCION	125,794.00	100	100	100	100	100	100	100	100	100	100	100	100	100	100	2 : Alta
AOI50023200035	GESTIÓN ADMINISTRATIVA DEL PARQUE	150101 : LIMA	001 : ACCION	125,794.00	100	100	100	100	100	100	100	100	100	100	100	100	100	100	2 : Alta

Centro de Costo: 10.07 - ADMINISTRACION DEL PARQUE METROPOLITANO DE LA MURALLA

OEI.06 PROMOVER LA EDUCACIÓN; DEPORTE; RECREACIÓN Y SALUD DE LA POBLACIÓN DE LA PROVINCIA DE LIMA

AEI.06.03 ACTIVIDADES FÍSICAS; DEPORTIVAS Y RECREATIVAS PERMANENTES EN LA PROVINCIA DE LIMA.

COD.	Actividad Operativa	Ubigeo	U.M.	Meta Financiera Anual S/.	PROGRAMACION												Meta Fisica Anual	Prioridad	
					1	2	3	4	5	6	7	8	9	10	11	12			
AOI50023200036	GESTIÓN OPERATIVA DEL PARQUE	150101 : LIMA	001 : ACCION	134,969.00	100	100	100	100	100	100	100	100	100	100	100	100	100	100	2 : Alta
AOI50023200037	MANTENIMIENTO DE LAS ÁREAS VERDES	150101 : LIMA	001 : ACCION	134,961.00	100	100	100	100	100	100	100	100	100	100	100	100	100	100	2 : Alta
AOI50023200038	GESTIÓN ADMINISTRATIVA DEL PARQUE	150101 : LIMA	001 : ACCION	134,960.00	100	100	100	100	100	100	100	100	100	100	100	100	100	100	2 : Alta

Centro de Costo: 10.08 - ADMINISTRACION DEL PARQUE METROPOLITANO DEL MIGRANTE "JOSE MARIA ARGUEDAS"

OEI.06 PROMOVER LA EDUCACIÓN; DEPORTE; RECREACIÓN Y SALUD DE LA POBLACIÓN DE LA PROVINCIA DE LIMA

AEI.06.03 ACTIVIDADES FÍSICAS; DEPORTIVAS Y RECREATIVAS PERMANENTES EN LA PROVINCIA DE LIMA.

COD.	Actividad Operativa	Ubigeo	U.M.	Meta Financiera Anual S/.	PROGRAMACION												Meta Fisica Anual	Prioridad	
					1	2	3	4	5	6	7	8	9	10	11	12			
AOI50023200039	GESTIÓN OPERATIVA DEL PARQUE	150101 : LIMA	001 : ACCION	100,777.00	100	100	100	100	100	100	100	100	100	100	100	100	100	100	2 : Alta
AOI50023200040	MANTENIMIENTO DE LAS ÁREAS VERDES	150101 : LIMA	001 : ACCION	100,770.00	100	100	100	100	100	100	100	100	100	100	100	100	100	100	2 : Alta
AOI50023200041	GESTIÓN ADMINISTRATIVA DEL PARQUE	150101 : LIMA	001 : ACCION	100,770.00	100	100	100	100	100	100	100	100	100	100	100	100	100	100	2 : Alta

Centro de Costo: 10.10 - ADMINISTRACION DEL PARQUE METROPOLITANO LOS ANILLOS

OEI.06 PROMOVER LA EDUCACIÓN; DEPORTE; RECREACIÓN Y SALUD DE LA POBLACIÓN DE LA PROVINCIA DE LIMA

AEI.06.03 ACTIVIDADES FÍSICAS; DEPORTIVAS Y RECREATIVAS PERMANENTES EN LA PROVINCIA DE LIMA.

COD.	Actividad Operativa	Ubigeo	U.M.	Meta Financiera Anual S/.	PROGRAMACION												Meta Fisica Anual	Prioridad	
					1	2	3	4	5	6	7	8	9	10	11	12			
AOI50023200045	GESTIÓN OPERATIVA DEL PARQUE	150101 : LIMA	001 : ACCION	146,370.00	100	100	100	100	100	100	100	100	100	100	100	100	100	100	2 : Alta
AOI50023200046	MANTENIMIENTO DE LAS ÁREAS VERDES	150101 : LIMA	001 : ACCION	146,367.00	100	100	100	100	100	100	100	100	100	100	100	100	100	100	2 : Alta
AOI50023200047	GESTIÓN ADMINISTRATIVA DEL PARQUE	150101 : LIMA	001 : ACCION	146,366.00	100	100	100	100	100	100	100	100	100	100	100	100	100	100	2 : Alta

Centro de Costo: 10.11 - ADMINISTRACION DEL PARQUE METROPOLITANO LOS SOLDADOS DEL PERU

OEI.06 PROMOVER LA EDUCACIÓN; DEPORTE; RECREACIÓN Y SALUD DE LA POBLACIÓN DE LA PROVINCIA DE LIMA

AEI.06.03 ACTIVIDADES FÍSICAS; DEPORTIVAS Y RECREATIVAS PERMANENTES EN LA PROVINCIA DE LIMA.

COD.	Actividad Operativa	Ubigeo	U.M.	Meta Financiera Anual S/.	PROGRAMACION												Meta Fisica Anual	Prioridad	
					1	2	3	4	5	6	7	8	9	10	11	12			
AOI50023200048	GESTIÓN OPERATIVA DEL PARQUE	150101 : LIMA	001 : ACCION	111,340.00	100	100	100	100	100	100	100	100	100	100	100	100	100	100	2 : Alta



Firmado digitalmente por ANGLES ARENAS Andrea FAU  
20145913544 soft  
Motivo: Doy V° B°  
Fecha: 30.06.2022 22:52:36 -05:00



Firmado digitalmente por PEREZ ROJAS Ronald Richard FAU  
20145913544 soft  
Motivo: Doy V° B°  
Fecha: 01.07.2022 14:09:16 -05:00

AOI50023200049	MANTENIMIENTO DE LA ÁREAS VERDES	150101 : LIMA	001 : ACCION	111,336.00	100	100	100	100	100	100	100	100	100	100	100	100	100	100	2 : Alta
AOI50023200050	GESTIÓN ADMINISTRATIVA DEL PARQUE	150101 : LIMA	001 : ACCION	111,335.00	100	100	100	100	100	100	100	100	100	100	100	100	100	100	2 : Alta

Centro de Costo: 10.12 - ADMINISTRACION DEL PARQUE METROPOLITANO CORONEL MIGUEL BAQUERO

OEI.06 PROMOVER LA EDUCACIÓN; DEPORTE; RECREACIÓN Y SALUD DE LA POBLACIÓN DE LA PROVINCIA DE LIMA																			
AEI.06.03 ACTIVIDADES FÍSICAS; DEPORTIVAS Y RECREATIVAS PERMANENTES EN LA PROVINCIA DE LIMA.																			
COD.	Actividad Operativa	Ubigeo	U.M.	Meta Financiera Anual S/.	PROGRAMACION												Meta Fisica Anual	Prioridad	
					1	2	3	4	5	6	7	8	9	10	11	12			
AOI50023200051	GESTIÓN OPERATIVA DEL PARQUE	150101 : LIMA	001 : ACCION	89,162.00	100	100	100	100	100	100	100	100	100	100	100	100	100	100	2 : Alta
AOI50023200052	MANTENIMIENTO DE LAS ÁREAS VERDES	150101 : LIMA	001 : ACCION	89,160.00	100	100	100	100	100	100	100	100	100	100	100	100	100	100	2 : Alta
AOI50023200053	GESTIÓN ADMINISTRATIVA DEL PARQUE	150101 : LIMA	001 : ACCION	89,158.00	100	100	100	100	100	100	100	100	100	100	100	100	100	100	2 : Alta

Centro de Costo: 10.13 - ADMINISTRACION DEL PARQUE METROPOLITANO UNIVERSITARIO

OEI.06 PROMOVER LA EDUCACIÓN; DEPORTE; RECREACIÓN Y SALUD DE LA POBLACIÓN DE LA PROVINCIA DE LIMA																			
AEI.06.03 ACTIVIDADES FÍSICAS; DEPORTIVAS Y RECREATIVAS PERMANENTES EN LA PROVINCIA DE LIMA.																			
COD.	Actividad Operativa	Ubigeo	U.M.	Meta Financiera Anual S/.	PROGRAMACION												Meta Fisica Anual	Prioridad	
					1	2	3	4	5	6	7	8	9	10	11	12			
AOI50023200054	GESTIÓN OPERATIVA DEL PARQUE	150101 : LIMA	001 : ACCION	141,960.00	100	100	100	100	100	100	100	100	100	100	100	100	100	100	2 : Alta
AOI50023200055	MANTENIMIENTO DE LAS ÁREAS VERDES	150101 : LIMA	001 : ACCION	141,959.00	100	100	100	100	100	100	100	100	100	100	100	100	100	100	2 : Alta
AOI50023200056	GESTIÓN ADMINISTRATIVA DEL PARQUE	150101 : LIMA	001 : ACCION	141,953.00	100	100	100	100	100	100	100	100	100	100	100	100	100	100	2 : Alta

Centro de Costo: 10.14 - ADMINISTRACION DEL PARQUE ZONAL CAHUIDE

OEI.06 PROMOVER LA EDUCACIÓN; DEPORTE; RECREACIÓN Y SALUD DE LA POBLACIÓN DE LA PROVINCIA DE LIMA																			
AEI.06.03 ACTIVIDADES FÍSICAS; DEPORTIVAS Y RECREATIVAS PERMANENTES EN LA PROVINCIA DE LIMA.																			
COD.	Actividad Operativa	Ubigeo	U.M.	Meta Financiera Anual S/.	PROGRAMACION												Meta Fisica Anual	Prioridad	
					1	2	3	4	5	6	7	8	9	10	11	12			
AOI50023200057	GESTIÓN OPERATIVA DEL PARQUE	150101 : LIMA	001 : ACCION	320,024.00	100	100	100	100	100	100	100	100	100	100	100	100	100	100	2 : Alta
AOI50023200058	MANTENIMIENTO DE AREAS VERDES	150101 : LIMA	001 : ACCION	310,719.00	100	100	100	100	100	100	100	100	100	100	100	100	100	100	2 : Alta
AOI50023200059	GESTIÓN ADMINISTRATIVA DEL PARQUE	150101 : LIMA	001 : ACCION	310,717.00	100	100	100	100	100	100	100	100	100	100	100	100	100	100	2 : Alta

Centro de Costo: 10.15 - ADMINISTRACION DEL PARQUE ZONAL CAPAC YUPANQUI

OEI.06 PROMOVER LA EDUCACIÓN; DEPORTE; RECREACIÓN Y SALUD DE LA POBLACIÓN DE LA PROVINCIA DE LIMA																			
AEI.06.03 ACTIVIDADES FÍSICAS; DEPORTIVAS Y RECREATIVAS PERMANENTES EN LA PROVINCIA DE LIMA.																			
COD.	Actividad Operativa	Ubigeo	U.M.	Meta Financiera Anual S/.	PROGRAMACION												Meta Fisica Anual	Prioridad	
					1	2	3	4	5	6	7	8	9	10	11	12			
AOI50023200060	GESTIÓN OPERATIVA DEL PARQUE	150101 : LIMA	001 : ACCION	289,300.00	100	100	100	100	100	100	100	100	100	100	100	100	100	100	2 : Alta
AOI50023200061	MANTENIMIENTO DE LAS ÁREAS VERDES	150101 : LIMA	001 : ACCION	289,298.00	100	100	100	100	100	100	100	100	100	100	100	100	100	100	2 : Alta
AOI50023200062	GESTIÓN ADMINISTRATIVA DEL PARQUE	150101 : LIMA	001 : ACCION	289,295.00	100	100	100	100	100	100	100	100	100	100	100	100	100	100	2 : Alta

Centro de Costo: 10.16 - ADMINISTRACION DEL PARQUE ZONAL FLOR DE AMANCAES

**Firma Digital**  
V°B  
Servicio de Parques de Lima

Firmado digitalmente por ANGLES ARENAS Andrea FAU  
20145913544 soft  
Motivo: Doy V° B°  
Fecha: 30.06.2022 22:53:03 -05:00

**Firma Digital**  
V°B  
Servicio de Parques de Lima

Firmado digitalmente por PEREZ ROJAS Ronald Richard FAU  
20145913544 soft  
Motivo: Doy V° B°  
Fecha: 01.07.2022 14:09:54 -05:00

OEI.06 PROMOVER LA EDUCACIÓN; DEPORTE; RECREACIÓN Y SALUD DE LA POBLACIÓN DE LA PROVINCIA DE LIMA

AEI.06.03 ACTIVIDADES FÍSICAS; DEPORTIVAS Y RECREATIVAS PERMANENTES EN LA PROVINCIA DE LIMA.

COD.	Actividad Operativa	Ubigeo	U.M.	Meta Financiera Anual S/.	PROGRAMACION												Meta Fisica Anual	Prioridad	
					1	2	3	4	5	6	7	8	9	10	11	12			
AOI50023200063	GESTIÓN OPERATIVA DEL PARQUE	150101 : LIMA	001 : ACCION	89,627.00	100	100	100	100	100	100	100	100	100	100	100	100	100	100	2 : Alta
AOI50023200064	MANTENIMIENTO DE ÁREAS VERDES	150101 : LIMA	001 : ACCION	89,628.00	100	100	100	100	100	100	100	100	100	100	100	100	100	100	2 : Alta
AOI50023200065	GESTIÓN ADMINISTRATIVA DEL PARQUE	150101 : LIMA	001 : ACCION	89,627.00	100	100	100	100	100	100	100	100	100	100	100	100	100	100	2 : Alta

Centro de Costo: 10.17 - ADMINISTRACION DEL PARQUE ZONAL HUASCAR

OEI.06 PROMOVER LA EDUCACIÓN; DEPORTE; RECREACIÓN Y SALUD DE LA POBLACIÓN DE LA PROVINCIA DE LIMA

AEI.06.03 ACTIVIDADES FÍSICAS; DEPORTIVAS Y RECREATIVAS PERMANENTES EN LA PROVINCIA DE LIMA.

COD.	Actividad Operativa	Ubigeo	U.M.	Meta Financiera Anual S/.	PROGRAMACION												Meta Fisica Anual	Prioridad	
					1	2	3	4	5	6	7	8	9	10	11	12			
AOI50023200066	GESTIÓN OPERATIVA DEL PARQUE	150101 : LIMA	001 : ACCION	540,456.00	100	100	100	100	100	100	100	100	100	100	100	100	100	100	2 : Alta
AOI50023200067	MANTENIMIENTO DE LA ÁREAS VERDES	150101 : LIMA	001 : ACCION	539,702.00	100	100	100	100	100	100	100	100	100	100	100	100	100	100	2 : Alta
AOI50023200068	GESTIÓN ADMINISTRATIVA DEL PARQUE	150101 : LIMA	001 : ACCION	539,696.00	100	100	100	100	100	100	100	100	100	100	100	100	100	100	2 : Alta

Centro de Costo: 10.18 - ADMINISTRACION DEL PARQUE ZONAL HUAYNA CAPAC

OEI.06 PROMOVER LA EDUCACIÓN; DEPORTE; RECREACIÓN Y SALUD DE LA POBLACIÓN DE LA PROVINCIA DE LIMA

AEI.06.03 ACTIVIDADES FÍSICAS; DEPORTIVAS Y RECREATIVAS PERMANENTES EN LA PROVINCIA DE LIMA.

COD.	Actividad Operativa	Ubigeo	U.M.	Meta Financiera Anual S/.	PROGRAMACION												Meta Fisica Anual	Prioridad	
					1	2	3	4	5	6	7	8	9	10	11	12			
AOI50023200069	GESTIÓN OPERATIVA DEL PARQUE	150101 : LIMA	001 : ACCION	338,072.00	100	100	100	100	100	100	100	100	100	100	100	100	100	100	2 : Alta
AOI50023200070	MANTENIMIENTO DE LAS ÁREAS VERDES	150101 : LIMA	001 : ACCION	338,068.00	100	100	100	100	100	100	100	100	100	100	100	100	100	100	2 : Alta
AOI50023200071	GESTIÓN ADMINISTRATIVA DEL PARQUE	150101 : LIMA	001 : ACCION	338,065.00	100	100	100	100	100	100	100	100	100	100	100	100	100	100	2 : Alta

Centro de Costo: 10.19 - ADMINISTRACION DEL PARQUE ZONAL HUIRACOCHA

OEI.06 PROMOVER LA EDUCACIÓN; DEPORTE; RECREACIÓN Y SALUD DE LA POBLACIÓN DE LA PROVINCIA DE LIMA

AEI.06.03 ACTIVIDADES FÍSICAS; DEPORTIVAS Y RECREATIVAS PERMANENTES EN LA PROVINCIA DE LIMA.

COD.	Actividad Operativa	Ubigeo	U.M.	Meta Financiera Anual S/.	PROGRAMACION												Meta Fisica Anual	Prioridad	
					1	2	3	4	5	6	7	8	9	10	11	12			
AOI50023200072	GESTIÓN OPERATIVA DEL PARQUE	150101 : LIMA	001 : ACCION	523,143.00	100	100	100	100	100	100	100	100	100	100	100	100	100	100	2 : Alta
AOI50023200073	MANTENIMIENTO DE ÁREAS VERDES	150101 : LIMA	001 : ACCION	523,141.00	100	100	100	100	100	100	100	100	100	100	100	100	100	100	2 : Alta
AOI50023200074	GESTIÓN ADMINISTRATIVA DEL PARQUE	150101 : LIMA	001 : ACCION	523,136.00	100	100	100	100	100	100	100	100	100	100	100	100	100	100	2 : Alta

Centro de Costo: 10.20 - ADMINISTRACION DEL PARQUE ZONAL LLOQUE YUPANQUI

OEI.06 PROMOVER LA EDUCACIÓN; DEPORTE; RECREACIÓN Y SALUD DE LA POBLACIÓN DE LA PROVINCIA DE LIMA

AEI.06.03 ACTIVIDADES FÍSICAS; DEPORTIVAS Y RECREATIVAS PERMANENTES EN LA PROVINCIA DE LIMA.

COD.	Actividad Operativa	Ubigeo	U.M.	Meta Financiera	PROGRAMACION												Meta Fisica Anual	Prioridad

**Firma Digital**  
V°B  
Servicio de Parques de Lima

Firmado digitalmente por ANGLES ARENAS Andrea FAU  
20145913544 soft  
Motivo: Doy V° B°  
Fecha: 30.06.2022 22:53:37 -05:00

**Firma Digital**  
V°B  
Servicio de Parques de Lima

Firmado digitalmente por PEREZ ROJAS Ronald Richard FAU  
20145913544 soft  
Motivo: Doy V° B°  
Fecha: 01.07.2022 14:10:30 -05:00



			1	2	3	4	5	6	7	8	9	10	11	12		
AOI50023200075	GESTIÓN OPERATIVA DEL PARQUE	150101 : LIMA	001 : ACCION	367,085.00	100	100	100	100	100	100	100	100	100	100	100	2 : Alta
AOI50023200076	MANTENIMIENTO DE LAS ÁREAS VERDES	150101 : LIMA	001 : ACCION	367,083.00	100	100	100	100	100	100	100	100	100	100	100	2 : Alta
AOI50023200077	GESTIÓN ADMINISTRATIVA DEL PARQUE	150101 : LIMA	001 : ACCION	367,081.00	100	100	100	100	100	100	100	100	100	100	100	2 : Alta

Centro de Costo: 10.21 - ADMINISTRACION DEL PARQUE ZONAL MANCO CAPAC

OEI.06 PROMOVER LA EDUCACIÓN; DEPORTE; RECREACIÓN Y SALUD DE LA POBLACIÓN DE LA PROVINCIA DE LIMA

AEI.06.03 ACTIVIDADES FÍSICAS; DEPORTIVAS Y RECREATIVAS PERMANENTES EN LA PROVINCIA DE LIMA.

COD.	Actividad Operativa	Ubigeo	U.M.	Meta Financiera Anual S/.	PROGRAMACION												Meta Fisica Anual	Prioridad
					1	2	3	4	5	6	7	8	9	10	11	12		
AOI50023200078	GESTIÓN OPERATIVA DEL PARQUE	150101 : LIMA	001 : ACCION	355,524.00	100	100	100	100	100	100	100	100	100	100	100	100	100	2 : Alta
AOI50023200079	MANTENIMIENTO DE LAS ÁREAS VERDES	150101 : LIMA	001 : ACCION	355,521.00	100	100	100	100	100	100	100	100	100	100	100	100	100	2 : Alta
AOI50023200080	GESTIÓN ADMINISTRATIVA DEL PARQUE	150101 : LIMA	001 : ACCION	355,518.00	100	100	100	100	100	100	100	100	100	100	100	100	100	2 : Alta

Centro de Costo: 10.22 - ADMINISTRACION DEL PARQUE ZONAL SANTA ROSA

OEI.06 PROMOVER LA EDUCACIÓN; DEPORTE; RECREACIÓN Y SALUD DE LA POBLACIÓN DE LA PROVINCIA DE LIMA

AEI.06.03 ACTIVIDADES FÍSICAS; DEPORTIVAS Y RECREATIVAS PERMANENTES EN LA PROVINCIA DE LIMA.

COD.	Actividad Operativa	Ubigeo	U.M.	Meta Financiera Anual S/.	PROGRAMACION												Meta Fisica Anual	Prioridad
					1	2	3	4	5	6	7	8	9	10	11	12		
AOI50023200081	GESTIÓN OPERATIVA DEL PARQUE	150101 : LIMA	001 : ACCION	191,038.00	100	100	100	100	100	100	100	100	100	100	100	100	100	2 : Alta
AOI50023200082	MANTENIMIENTO DE LAS ÁREAS VERDES	150101 : LIMA	001 : ACCION	191,034.00	100	100	100	100	100	100	100	100	100	100	100	100	100	2 : Alta
AOI50023200083	GESTIÓN ADMINISTRATIVA DEL PARQUE	150101 : LIMA	001 : ACCION	191,030.00	100	100	100	100	100	100	100	100	100	100	100	100	100	2 : Alta

Centro de Costo: 10.23 - ADMINISTRACION DEL PARQUE ZONAL SINCHI ROCA

OEI.06 PROMOVER LA EDUCACIÓN; DEPORTE; RECREACIÓN Y SALUD DE LA POBLACIÓN DE LA PROVINCIA DE LIMA

AEI.06.03 ACTIVIDADES FÍSICAS; DEPORTIVAS Y RECREATIVAS PERMANENTES EN LA PROVINCIA DE LIMA.

COD.	Actividad Operativa	Ubigeo	U.M.	Meta Financiera Anual S/.	PROGRAMACION												Meta Fisica Anual	Prioridad
					1	2	3	4	5	6	7	8	9	10	11	12		
AOI50023200084	GESTIÓN OPERATIVA DEL PARQUE	150101 : LIMA	001 : ACCION	810,411.00	100	100	100	100	100	100	100	100	100	100	100	100	100	2 : Alta
AOI50023200085	MANTENIMIENTO DE LAS ÁREAS VERDES	150101 : LIMA	001 : ACCION	810,405.00	100	100	100	100	100	100	100	100	100	100	100	100	100	2 : Alta
AOI50023200086	GESTIÓN ADMINISTRATIVO DEL PARQUE	150101 : LIMA	001 : ACCION	810,400.00	100	100	100	100	100	100	100	100	100	100	100	100	100	2 : Alta

Centro de Costo: 10.24 - ADMINISTRACION DEL PARQUE ZONAL SAN PEDRO

OEI.06 PROMOVER LA EDUCACIÓN; DEPORTE; RECREACIÓN Y SALUD DE LA POBLACIÓN DE LA PROVINCIA DE LIMA

AEI.06.03 ACTIVIDADES FÍSICAS; DEPORTIVAS Y RECREATIVAS PERMANENTES EN LA PROVINCIA DE LIMA.

COD.	Actividad Operativa	Ubigeo	U.M.	Meta Financiera Anual S/.	PROGRAMACION												Meta Fisica Anual	Prioridad
					1	2	3	4	5	6	7	8	9	10	11	12		
AOI50023200087	GESTIÓN OPERATIVA DEL PARQUE	150101 : LIMA	001 : ACCION	94,660.00	100	100	100	100	100	100	100	100	100	100	100	100	100	2 : Alta
AOI50023200088	MANTENIMIENTO DE LAS ÁREAS VERDES	150101 : LIMA	001 : ACCION	94,657.00	100	100	100	100	100	100	100	100	100	100	100	100	100	2 : Alta

**Firma Digital**  
V°B  
Servicio de Parques de Lima

Firmado digitalmente por ANGLES ARENAS Andrea FAU  
20145913544 soft  
Motivo: Doy V° B°  
Fecha: 30.06.2022 22:54:02 -05:00

**Firma Digital**  
V°B  
Servicio de Parques de Lima

Firmado digitalmente por PEREZ ROJAS Ronald Richard FAU  
20145913544 soft  
Motivo: Doy V° B°  
Fecha: 01.07.2022 14:11:24 -05:00

TOTAL GENERAL : 54,760,918.00

U.M. = Unidad de Medida.

Nota : La Prioridad se determinará en la Comisión de Planeamiento Estratégico

**Firma Digital**  
**V°B**  
Servicio de Parques de Lima

Firmado digitalmente por ANGLES  
ARENAS Andrea FAU  
20145913544 soft  
Motivo: Doy V° B°  
Fecha: 30.06.2022 22:54:30 -05:00

**Firma Digital**  
**V°B**  
Servicio de Parques de Lima

Firmado digitalmente por PEREZ  
ROJAS Ronald Richard FAU  
20145913544 soft  
Motivo: Doy V° B°  
Fecha: 01.07.2022 14:12:04 -05:00

FIRMA



**Firma Digital  
V°B**

Servicio de Parques de Lima

Firmado digitalmente por PEREZ  
ROJAS Ronald Richard FAU  
20145913544 soft  
Motivo: Doy V° B°  
Fecha: 01.07.2022 14:12:42 -05:00

**Anexo 7.4**  
**Programación de Metas Financieras 2022**  
**Modificación – Versión 1 (Anexo B4- CEPLAN)**

**Firma Digital  
V°B**

Servicio de Parques de Lima

Firmado digitalmente por PEREZ  
ROJAS Ronald Richard FAU  
20145913544 soft  
Motivo: Doy V° B°  
Fecha: 01.07.2022 14:13:15 -05:00

**Anexo B-4**  
**PLAN OPERATIVO INSTITUCIONAL CONSOLIDADO CON PROGRAMACION FINANCIERO (Modificado)**  
**Año : 2022**

Periodo PEI : 2020 - 2025  
 Nivel de Gobierno : P - ENTIDADES DE TRATAMIENTO EMPRESARIAL  
 Sector : 00 - ETEs  
 Pliego : 000 - ETEs  
 Unidad Ejecutora : 500232 - SERVICIO DE PARQUES DE LIMA

Centro de Costo: 01.01 - SECRETARIA GENERAL

**OEI.09 FORTALECER LA GESTIÓN INSTITUCIONAL DE LA MUNICIPALIDAD METROPOLITANA DE LIMA**

**AEI.09.09 GESTIÓN INSTITUCIONAL DE LAS EMPRESAS MUNICIPALES Y ORGANISMOS PÚBLICOS DESCENTRALIZADOS EFICAZ EN LA MUNICIPALIDAD METROPOLITANA DE LIMA.**

COD.	Actividad Operativa	Ubigeo	Meta Fisica Anual	U.M.	PROGRAMACION												Monto POI S/.	
					1	2	3	4	5	6	7	8	9	10	11	12		
AOI50023200001	APROBACIÓN DE POLÍTICAS INSTITUCIONALES	150101 : LIMA	12	001 : ACCION	15,138.00	13,047.00	24,897.00	14,448.00	14,448.00	30,070.00	27,271.00	27,271.00	27,271.00	27,271.00	27,271.00	27,271.00	27,272.00	275,675.00
AOI50023200002	CONDUCCIÓN DE GESTIÓN INSTITUCIONAL	150101 : LIMA	12	001 : ACCION	15,139.00	13,049.00	24,899.00	14,447.00	14,447.00	30,070.00	27,271.00	27,271.00	27,271.00	27,271.00	27,271.00	27,271.00	27,271.00	275,677.00

Centro de Costo: 01.02 - SUBGERENCIA DE GESTION DOCUMENTARIA

**OEI.09 FORTALECER LA GESTIÓN INSTITUCIONAL DE LA MUNICIPALIDAD METROPOLITANA DE LIMA**

**AEI.09.09 GESTIÓN INSTITUCIONAL DE LAS EMPRESAS MUNICIPALES Y ORGANISMOS PÚBLICOS DESCENTRALIZADOS EFICAZ EN LA MUNICIPALIDAD METROPOLITANA DE LIMA.**

COD.	Actividad Operativa	Ubigeo	Meta Fisica Anual	U.M.	PROGRAMACION												Monto POI S/.	
					1	2	3	4	5	6	7	8	9	10	11	12		
AOI50023200003	GESTIÓN DE TRÁMITE DOCUMENTARIO Y ATENCIÓN AL USUARIO	150101 : LIMA	36	001 : ACCION	30,148.00	15,601.00	37,501.00	16,795.00	20,378.00	25,517.00	25,515.00	25,515.00	25,516.00	25,516.00	25,516.00	25,516.00	25,517.00	299,035.00
AOI50023200004	GESTIÓN DEL ARCHIVO CENTRAL	150101 : LIMA	27	001 : ACCION	30,148.00	15,603.00	37,502.00	16,793.00	20,375.00	25,516.00	25,515.00	25,515.00	25,516.00	25,516.00	25,516.00	25,516.00	25,517.00	299,032.00

Centro de Costo: 02.01 - ORGANO DE CONTROL INSTITUCIONAL

**OEI.09 FORTALECER LA GESTIÓN INSTITUCIONAL DE LA MUNICIPALIDAD METROPOLITANA DE LIMA**

**AEI.09.09 GESTIÓN INSTITUCIONAL DE LAS EMPRESAS MUNICIPALES Y ORGANISMOS PÚBLICOS DESCENTRALIZADOS EFICAZ EN LA MUNICIPALIDAD METROPOLITANA DE LIMA.**

COD.	Actividad Operativa	Ubigeo	Meta Fisica Anual	U.M.	PROGRAMACION												Monto POI S/.	
					1	2	3	4	5	6	7	8	9	10	11	12		
AOI50023200005	GESTIÓN DEL CONTROL INSTITUCIONAL	150101 : LIMA	56	001 : ACCION	57,348.00	6,306.00	82,806.00	22,306.00	6,306.00	32,831.00	32,832.00	32,833.00	32,833.00	32,833.00	32,833.00	32,833.00	32,833.00	404,900.00

Centro de Costo: 03.01 - GERENCIA DE ASESORIA JURIDICA

**OEI.09 FORTALECER LA GESTIÓN INSTITUCIONAL DE LA MUNICIPALIDAD METROPOLITANA DE LIMA**

**AEI.09.09 GESTIÓN INSTITUCIONAL DE LAS EMPRESAS MUNICIPALES Y ORGANISMOS PÚBLICOS DESCENTRALIZADOS EFICAZ EN LA MUNICIPALIDAD METROPOLITANA DE LIMA.**

COD.	Actividad Operativa	Ubigeo	Meta Fisica Anual	U.M.	PROGRAMACION												Monto POI S/.	
					1	2	3	4	5	6	7	8	9	10	11	12		
AOI50023200006	DEFENSA JURÍDICA INSTITUCIONAL	150101 : LIMA	48	001 : ACCION	40,727.00	8,686.00	47,686.00	8,687.00	8,687.00	32,299.00	32,299.00	32,299.00	32,300.00	32,300.00	32,300.00	32,300.00	32,300.00	340,570.00
AOI50023200007	ASESORAMIENTO LEGAL ADMINISTRATIVO	150101 : LIMA	24	001 : ACCION	40,728.00	8,687.00	47,687.00	8,686.00	8,686.00	32,299.00	32,299.00	32,299.00	32,300.00	32,300.00	32,300.00	32,300.00	32,300.00	340,571.00

Centro de Costo: 04.01 - GERENCIA DE PLANEAMIENTO, PRESUPUESTO Y MODERNIZACION

**Firma Digital V°B**  
 Servicio de Parques de Lima

Firmado digitalmente por PEREZ ROJAS Ronald Richard FAU  
 20145913544 soft  
 Motivo: Doy V° B°  
 Fecha: 01.07.2022 14:13:56 -05:00

**Firma Digital V°B**  
 Servicio de Parques de Lima

Firmado digitalmente por PEREZ ROJAS Ronald Richard FAU  
 20145913544 soft  
 Motivo: Doy V° B°  
 Fecha: 01.07.2022 14:14:44 -05:00

OEI.09 FORTALECER LA GESTIÓN INSTITUCIONAL DE LA MUNICIPALIDAD METROPOLITANA DE LIMA

AEI.09.09 GESTIÓN INSTITUCIONAL DE LAS EMPRESAS MUNICIPALES Y ORGANISMOS PÚBLICOS DESCENTRALIZADOS EFICAZ EN LA MUNICIPALIDAD METROPOLITANA DE LIMA.

COD.	Actividad Operativa	Ubigeo	Meta Fisica Anual	U.M.	PROGRAMACION												Monto POI S/.
					1	2	3	4	5	6	7	8	9	10	11	12	
AOI50023200008	GESTIÓN DEL PLANEAMIENTO, MODERNIZACIÓN Y COOPERACIÓN TÉCNICA	150101 : LIMA	47	001 : ACCION	34,643.00	19,909.00	37,923.00	21,352.00	17,251.00	41,975.00	39,104.00	39,104.00	39,104.00	39,104.00	39,105.00	39,105.00	407,679.00
AOI50023200009	GESTIÓN DEL PRESUPUESTO INSTITUCIONAL	150101 : LIMA	41	001 : ACCION	34,645.00	19,910.00	37,924.00	21,351.00	17,249.00	41,974.00	39,103.00	39,104.00	39,104.00	39,104.00	39,105.00	39,105.00	407,678.00

Centro de Costo: 04.02 - SUBGERENCIA DE SISTEMAS Y TECNOLOGIAS DE LA INFORMACION

OEI.09 FORTALECER LA GESTIÓN INSTITUCIONAL DE LA MUNICIPALIDAD METROPOLITANA DE LIMA

AEI.09.09 GESTIÓN INSTITUCIONAL DE LAS EMPRESAS MUNICIPALES Y ORGANISMOS PÚBLICOS DESCENTRALIZADOS EFICAZ EN LA MUNICIPALIDAD METROPOLITANA DE LIMA.

COD.	Actividad Operativa	Ubigeo	Meta Fisica Anual	U.M.	PROGRAMACION												Monto POI S/.
					1	2	3	4	5	6	7	8	9	10	11	12	
AOI50023200010	GESTIÓN DE LOS SISTEMAS Y TECNOLOGÍAS DE LA INFORMACIÓN INSTITUCIONAL	150101 : LIMA	66	001 : ACCION	42,040.00	126,725.00	90,694.00	38,972.00	50,736.00	20,582.00	20,583.00	20,583.00	20,583.00	20,584.00	20,584.00	20,585.00	493,251.00
AOI50023200011	GESTIÓN DEL EQUIPAMIENTO INFORMÁTICO Y CAPACITACIÓN EN TECNOLOGÍA	150101 : LIMA	44	001 : ACCION	42,038.00	126,724.00	90,693.00	38,971.00	50,734.00	20,582.00	20,582.00	20,583.00	20,583.00	20,584.00	20,584.00	20,584.00	493,242.00
AOI50023200012	GESTIÓN DEL PLAN DIGITAL Y ESTADÍSTICO INSTITUCIONAL	150101 : LIMA	59	001 : ACCION	42,038.00	126,724.00	90,693.00	38,971.00	50,733.00	20,582.00	20,582.00	20,583.00	20,583.00	20,584.00	20,584.00	20,584.00	493,241.00

Centro de Costo: 05.01 - GERENCIA DE ADMINISTRACION

OEI.09 FORTALECER LA GESTIÓN INSTITUCIONAL DE LA MUNICIPALIDAD METROPOLITANA DE LIMA

AEI.09.09 GESTIÓN INSTITUCIONAL DE LAS EMPRESAS MUNICIPALES Y ORGANISMOS PÚBLICOS DESCENTRALIZADOS EFICAZ EN LA MUNICIPALIDAD METROPOLITANA DE LIMA.

COD.	Actividad Operativa	Ubigeo	Meta Fisica Anual	U.M.	PROGRAMACION												Monto POI S/.
					1	2	3	4	5	6	7	8	9	10	11	12	
AOI50023200013	GESTIÓN ADMINISTRATIVA Y FINANCIERA INSTITUCIONAL	150101 : LIMA	97	001 : ACCION	41,227.00	9,686.00	90,634.00	36,686.00	24,326.00	47,124.00	47,122.00	47,122.00	47,122.00	47,122.00	47,124.00	47,124.00	532,419.00

Centro de Costo: 05.02 - SUBGERENCIA DE RECURSOS HUMANOS

OEI.09 FORTALECER LA GESTIÓN INSTITUCIONAL DE LA MUNICIPALIDAD METROPOLITANA DE LIMA

AEI.09.09 GESTIÓN INSTITUCIONAL DE LAS EMPRESAS MUNICIPALES Y ORGANISMOS PÚBLICOS DESCENTRALIZADOS EFICAZ EN LA MUNICIPALIDAD METROPOLITANA DE LIMA.

COD.	Actividad Operativa	Ubigeo	Meta Fisica Anual	U.M.	PROGRAMACION												Monto POI S/.
					1	2	3	4	5	6	7	8	9	10	11	12	
AOI50023200014	GESTIÓN DE LOS RECURSOS HUMANOS, BIENESTAR SOCIAL Y SEGURIDAD Y SALUD EN EL TRABAJO	150101 : LIMA	1,160	001 : ACCION	156,316.00	59,399.00	346,664.00	45,390.00	57,084.00	221,017.00	140,261.00	140,262.00	140,263.00	140,263.00	140,264.00	140,264.00	1,727,447.00
AOI50023200094	GESTIÓN DE COMPENSACIONES Y PENSIONES	150101 : LIMA	12	137 : PLANILLA	57,460.00	44,490.00	47,190.00	45,390.00	41,877.00	59,514.00	59,514.00	59,514.00	59,514.00	59,515.00	59,515.00	59,515.00	653,008.00

Centro de Costo: 05.03 - SUBGERENCIA DE ABASTECIMIENTO

OEI.09 FORTALECER LA GESTIÓN INSTITUCIONAL DE LA MUNICIPALIDAD METROPOLITANA DE LIMA

AEI.09.09 GESTIÓN INSTITUCIONAL DE LAS EMPRESAS MUNICIPALES Y ORGANISMOS PÚBLICOS DESCENTRALIZADOS EFICAZ EN LA MUNICIPALIDAD METROPOLITANA DE LIMA.

COD.	Actividad Operativa	Ubigeo	Meta Fisica Anual	U.M.	PROGRAMACION												Monto POI S/.
					1	2	3	4	5	6	7	8	9	10	11	12	
AOI50023200015	GESTIÓN DE ABASTECIMIENTO, CONTROL PATRIMONIAL Y SERVICIOS AUXILIARES	150101 : LIMA	62	001 : ACCION	1,808,049.00	146,408.00	1,165,692.00	62,016.00	1,030,601.00	209,768.00	209,768.00	209,768.00	209,769.00	209,769.00	209,769.00	209,769.00	5,681,146.00

Centro de Costo: 05.04 - SUBGERENCIA DE CONTABILIDAD

OEI.09 FORTALECER LA GESTIÓN INSTITUCIONAL DE LA MUNICIPALIDAD METROPOLITANA DE LIMA

AEI.09.09 GESTIÓN INSTITUCIONAL DE LAS EMPRESAS MUNICIPALES Y ORGANISMOS PÚBLICOS DESCENTRALIZADOS EFICAZ EN LA MUNICIPALIDAD METROPOLITANA DE LIMA.

COD.	Actividad Operativa	Ubigeo	Meta Fisica	U.M.	PROGRAMACION												Monto POI
------	---------------------	--------	-------------	------	--------------	--	--	--	--	--	--	--	--	--	--	--	-----------

**Firma Digital**  
**V°B**  
Servicio de Parques de Lima

Firmado digitalmente por PEREZ ROJAS Ronald Richard FAU  
20145913544 soft  
Motivo: Doy V° B°  
Fecha: 01.07.2022 14:15:24 -05:00

**Firma Digital**  
**V°B**  
Servicio de Parques de Lima

Firmado digitalmente por PEREZ ROJAS Ronald Richard FAU  
20145913544 soft  
Motivo: Doy V° B°  
Fecha: 01.07.2022 14:16:02 -05:00

			Anual		1	2	3	4	5	6	7	8	9	10	11	12	S/.
AOI50023200016	GESTIÓN Y CONTROL DE LAS OPERACIONES FINANCIERAS Y CONTABLES	150101 : LIMA	269	001 : ACCION	60,768.00	43,158.00	65,658.00	43,158.00	43,158.00	54,010.00	54,011.00	54,011.00	54,011.00	54,012.00	54,012.00	54,012.00	633,979.00

Centro de Costo: 05.05 - SUBGERENCIA DE TESORERIA

OEI.09 FORTALECER LA GESTIÓN INSTITUCIONAL DE LA MUNICIPALIDAD METROPOLITANA DE LIMA

AEI.09.09 GESTIÓN INSTITUCIONAL DE LAS EMPRESAS MUNICIPALES Y ORGANISMOS PÚBLICOS DESCENTRALIZADOS EFICAZ EN LA MUNICIPALIDAD METROPOLITANA DE LIMA.

COD.	Actividad Operativa	Ubigeo	Meta Fisica Anual	U.M.	PROGRAMACION												Monto POI S/.	
					1	2	3	4	5	6	7	8	9	10	11	12		
AOI50023200017	ADMINISTRACIÓN DE LOS INGRESOS Y PAGOS	150101 : LIMA	268	001 : ACCION	203,128.00	57,119.00	253,092.00	50,474.00	132,495.00	115,266.00	115,260.00	115,260.00	115,260.00	115,260.00	115,260.00	115,260.00	115,260.00	1,503,134.00

Centro de Costo: 05.06 - SUBGERENCIA DE EJECUCION COACTIVA

OEI.09 FORTALECER LA GESTIÓN INSTITUCIONAL DE LA MUNICIPALIDAD METROPOLITANA DE LIMA

AEI.09.09 GESTIÓN INSTITUCIONAL DE LAS EMPRESAS MUNICIPALES Y ORGANISMOS PÚBLICOS DESCENTRALIZADOS EFICAZ EN LA MUNICIPALIDAD METROPOLITANA DE LIMA.

COD.	Actividad Operativa	Ubigeo	Meta Fisica Anual	U.M.	PROGRAMACION												Monto POI S/.
					1	2	3	4	5	6	7	8	9	10	11	12	
AOI50023200018	GESTIÓN DEL PROCEDIMIENTO DE EJECUCIÓN COACTIVA	150101 : LIMA	2,261	001 : ACCION	21,347.00	17,340.00	26,029.00	17,340.00	17,340.00	29,199.00	29,192.00	29,192.00	29,193.00	29,193.00	29,194.00	29,194.00	303,753.00

Centro de Costo: 06.01 - GERENCIA DE APORTES Y PATRIMONIO INMOBILIARIO

OEI.09 FORTALECER LA GESTIÓN INSTITUCIONAL DE LA MUNICIPALIDAD METROPOLITANA DE LIMA

AEI.09.09 GESTIÓN INSTITUCIONAL DE LAS EMPRESAS MUNICIPALES Y ORGANISMOS PÚBLICOS DESCENTRALIZADOS EFICAZ EN LA MUNICIPALIDAD METROPOLITANA DE LIMA.

COD.	Actividad Operativa	Ubigeo	Meta Fisica Anual	U.M.	PROGRAMACION												Monto POI S/.
					1	2	3	4	5	6	7	8	9	10	11	12	
AOI50023200019	GESTIÓN DE APORTES Y PATRIMONIO INMOBILIARIO	150101 : LIMA	1,982	001 : ACCION	127,163.00	47,361.00	111,687.00	85,442.00	129,197.00	77,650.00	72,767.00	72,767.00	72,767.00	72,767.00	72,768.00	72,769.00	1,015,105.00

Centro de Costo: 07.01 - GERENCIA DE COMUNICACIONES E IMAGEN INSTITUCIONAL

OEI.09 FORTALECER LA GESTIÓN INSTITUCIONAL DE LA MUNICIPALIDAD METROPOLITANA DE LIMA

AEI.09.09 GESTIÓN INSTITUCIONAL DE LAS EMPRESAS MUNICIPALES Y ORGANISMOS PÚBLICOS DESCENTRALIZADOS EFICAZ EN LA MUNICIPALIDAD METROPOLITANA DE LIMA.

COD.	Actividad Operativa	Ubigeo	Meta Fisica Anual	U.M.	PROGRAMACION												Monto POI S/.
					1	2	3	4	5	6	7	8	9	10	11	12	
AOI50023200020	GESTIÓN DEL POSICIONAMIENTO DE LA IMAGEN INSTITUCIONAL	150101 : LIMA	1,680	001 : ACCION	82,205.00	23,757.00	105,132.00	23,757.00	23,757.00	49,200.00	49,200.00	49,201.00	49,201.00	49,201.00	49,201.00	49,201.00	603,013.00

Centro de Costo: 08.01 - GERENCIA DE PROYECTOS

OEI.09 FORTALECER LA GESTIÓN INSTITUCIONAL DE LA MUNICIPALIDAD METROPOLITANA DE LIMA

AEI.09.09 GESTIÓN INSTITUCIONAL DE LAS EMPRESAS MUNICIPALES Y ORGANISMOS PÚBLICOS DESCENTRALIZADOS EFICAZ EN LA MUNICIPALIDAD METROPOLITANA DE LIMA.

COD.	Actividad Operativa	Ubigeo	Meta Fisica Anual	U.M.	PROGRAMACION												Monto POI S/.
					1	2	3	4	5	6	7	8	9	10	11	12	
AOI50023200021	GESTIÓN DE ESTUDIOS Y PROYECTOS DE INVERSIÓN	150101 : LIMA	242	001 : ACCION	161,895.00	34,330.00	224,748.00	59,060.00	46,588.00	135,694.00	121,284.00	121,285.00	121,285.00	121,285.00	121,285.00	121,285.00	1,390,024.00

Centro de Costo: 08.02 - SUBGERENCIA DE MANTENIMIENTO TECNICO

OEI.06 PROMOVER LA EDUCACIÓN; DEPORTE; RECREACIÓN Y SALUD DE LA POBLACIÓN DE LA PROVINCIA DE LIMA

AEI.06.04 INFRAESTRUCTURA DEPORTIVA Y RECREATIVA CON MANTENIMIENTO PERMANENTE ADMINISTRADA POR LA MUNICIPALIDAD METROPOLITANA DE LIMA.

COD.	Actividad Operativa	Ubigeo	Meta Fisica Anual	U.M.	PROGRAMACION												Monto POI S/.
					1	2	3	4	5	6	7	8	9	10	11	12	
AOI50023200093	GESTIÓN DEL MANTENIMIENTO TÉCNICO EN LOS PARQUES	150101 : LIMA	63	001 : ACCION	1,027,894.00	27,845.00	260,111.00	17,830.00	60,127.00	81,598.00	81,597.00	81,598.00	81,598.00	81,598.00	81,599.00	81,599.00	1,964,994.00

Centro de Costo: 09.01 - GERENCIA DE AREAS VERDES

**Firma Digital**  
V°B  
Servicio de Parques de Lima

Firmado digitalmente por PEREZ  
ROJAS Ronald Richard FAU  
20145913544 soft  
Motivo: Doy V° B°  
Fecha: 01.07.2022 14:16:40 -05:00

**Firma Digital**  
V°B  
Servicio de Parques de Lima

Firmado digitalmente por PEREZ  
ROJAS Ronald Richard FAU  
20145913544 soft  
Motivo: Doy V° B°  
Fecha: 01.07.2022 14:17:14 -05:00

OEI.03 IMPLEMENTAR UNA GESTIÓN AMBIENTAL SOSTENIBLE Y LA CONSERVACIÓN DE LOS ECOSISTEMAS EN LA PROVINCIA DE LIMA

AEI.03.03 MEJORAMIENTO; MANTENIMIENTO Y CONSERVACIÓN PERMANENTE DE ÁREAS VERDES DE USO PÚBLICO EN EL CERCADO DE LIMA Y DE COMPETENCIA DE LA MUNICIPALIDAD METROPOLITANA DE LIMA.

COD.	Actividad Operativa	Ubigeo	Meta Fisica Anual	U.M.	PROGRAMACION												Monto POI S/.
					1	2	3	4	5	6	7	8	9	10	11	12	
AOI50023200024	PRODUCCIÓN DE ESPECIES VEGETALES, ÁREAS VERDES, ABONO Y ALIMENTOS PERECIBLES	150101 : LIMA	804,300	112 : UNIDAD	148,471.00	66,433.00	206,365.00	73,221.00	141,822.00	121,834.00	118,696.00	121,578.00	118,696.00	118,696.00	118,697.00	118,697.00	1,473,206.00
AOI50023200025	CONSERVACIÓN DE ÁREAS VERDES	150101 : LIMA	194,909	112 : UNIDAD	148,473.00	66,433.00	206,365.00	73,219.00	141,820.00	121,834.00	118,695.00	121,578.00	118,696.00	118,696.00	118,696.00	118,697.00	1,473,202.00
AOI50023200026	ADQUISICIÓN Y MANTENIMIENTO DE MAQUINARIA Y/O VEHICULOS	150101 : LIMA	931	112 : UNIDAD	148,473.00	66,431.00	206,364.00	73,219.00	141,820.00	121,832.00	118,695.00	121,577.00	118,696.00	118,696.00	118,696.00	118,697.00	1,473,196.00

Centro de Costo: 09.02 - EMAPE

OEI.03 IMPLEMENTAR UNA GESTIÓN AMBIENTAL SOSTENIBLE Y LA CONSERVACIÓN DE LOS ECOSISTEMAS EN LA PROVINCIA DE LIMA

AEI.03.03 MEJORAMIENTO; MANTENIMIENTO Y CONSERVACIÓN PERMANENTE DE ÁREAS VERDES DE USO PÚBLICO EN EL CERCADO DE LIMA Y DE COMPETENCIA DE LA MUNICIPALIDAD METROPOLITANA DE LIMA.

COD.	Actividad Operativa	Ubigeo	Meta Fisica Anual	U.M.	PROGRAMACION												Monto POI S/.
					1	2	3	4	5	6	7	8	9	10	11	12	
AOI50023200027	GESTIÓN DEL MONITOREO POST TRASLADO DE ÁRBOLES	150101 : LIMA	5,592	112 : UNIDAD	74,584.00	9,100.00	130,944.00	0.00	0.00	79,289.00	79,288.00	79,288.00	79,289.00	79,289.00	79,289.00	79,289.00	769,649.00

Centro de Costo: 09.03 - PROGRAMA DE ARBORIZACION URBANA

OEI.03 IMPLEMENTAR UNA GESTIÓN AMBIENTAL SOSTENIBLE Y LA CONSERVACIÓN DE LOS ECOSISTEMAS EN LA PROVINCIA DE LIMA

AEI.03.03 MEJORAMIENTO; MANTENIMIENTO Y CONSERVACIÓN PERMANENTE DE ÁREAS VERDES DE USO PÚBLICO EN EL CERCADO DE LIMA Y DE COMPETENCIA DE LA MUNICIPALIDAD METROPOLITANA DE LIMA.

COD.	Actividad Operativa	Ubigeo	Meta Fisica Anual	U.M.	PROGRAMACION												Monto POI S/.
					1	2	3	4	5	6	7	8	9	10	11	12	
AOI50023200028	GESTIÓN DEL PROGRAMA DE ARBORIZACIÓN URBANA	150101 : LIMA	630,701	112 : UNIDAD	53,600.00	4,133.00	75,200.00	0.00	7,940.00	20,332.00	20,332.00	20,332.00	20,332.00	20,333.00	20,333.00	20,333.00	283,200.00

Centro de Costo: 09.04 - AUTORIDAD DE TRANSPORTE URBANO

OEI.03 IMPLEMENTAR UNA GESTIÓN AMBIENTAL SOSTENIBLE Y LA CONSERVACIÓN DE LOS ECOSISTEMAS EN LA PROVINCIA DE LIMA

AEI.03.03 MEJORAMIENTO; MANTENIMIENTO Y CONSERVACIÓN PERMANENTE DE ÁREAS VERDES DE USO PÚBLICO EN EL CERCADO DE LIMA Y DE COMPETENCIA DE LA MUNICIPALIDAD METROPOLITANA DE LIMA.

COD.	Actividad Operativa	Ubigeo	Meta Fisica Anual	U.M.	PROGRAMACION												Monto POI S/.
					1	2	3	4	5	6	7	8	9	10	11	12	
AOI50023200095	RECUPERACIÓN Y MANTENIMIENTO DE ÁREAS VERDES DEL CORREDOR COSAC I	150113 : JESUS MARIA	219	112 : UNIDAD	125,600.00	12,250.00	199,059.00	0.00	0.00	67,969.00	67,969.00	67,969.00	67,969.00	67,969.00	67,969.00	67,969.00	812,692.00

Centro de Costo: 10.01 - GERENCIA DE PARQUES ZONALES Y METROPOLITANOS

OEI.09 FORTALECER LA GESTIÓN INSTITUCIONAL DE LA MUNICIPALIDAD METROPOLITANA DE LIMA

AEI.09.09 GESTIÓN INSTITUCIONAL DE LAS EMPRESAS MUNICIPALES Y ORGANISMOS PÚBLICOS DESCENTRALIZADOS EFICAZ EN LA MUNICIPALIDAD METROPOLITANA DE LIMA.

COD.	Actividad Operativa	Ubigeo	Meta Fisica Anual	U.M.	PROGRAMACION												Monto POI S/.
					1	2	3	4	5	6	7	8	9	10	11	12	
AOI50023200029	GESTIÓN DE LOS PARQUES ZONALES Y METROPOLITANOS	150101 : LIMA	17	001 : ACCION	810,007.00	28,459.00	386,964.00	82,354.00	199,661.00	780,411.00	738,595.00	738,595.00	738,596.00	776,695.00	738,597.00	738,598.00	6,757,532.00

Centro de Costo: 10.02 - SUBGERENCIA DE DEPORTES, RECREACION Y CULTURA

OEI.06 PROMOVER LA EDUCACIÓN; DEPORTE; RECREACIÓN Y SALUD DE LA POBLACIÓN DE LA PROVINCIA DE LIMA

AEI.06.03 ACTIVIDADES FÍSICAS; DEPORTIVAS Y RECREATIVAS PERMANENTES EN LA PROVINCIA DE LIMA.

COD.	Actividad Operativa	Ubigeo	Meta Fisica Anual	U.M.	PROGRAMACION												Monto POI S/.
					1	2	3	4	5	6	7	8	9	10	11	12	
AOI50023200022	GESTIÓN DE SERVICIOS DEPORTIVOS	150101 : LIMA	1,028	117 : EVENTOS	66,057.00	35,515.00	74,685.00	19,863.00	12,753.00	8,440.00	8,440.00	8,440.00	8,440.00	8,441.00	8,441.00	8,441.00	267,956.00

OEI.08 PROMOVER LA CONSERVACIÓN DEL PATRIMONIO HISTÓRICO Y CULTURAL EN LA PROVINCIA DE LIMA

**Firma Digital**  
V°B  
Servicio de Parques de Lima

Firmado digitalmente por PEREZ ROJAS Ronald Richard FAU  
20145913544 soft  
Motivo: Dey V° B°  
Fecha: 01.07.2022 14:17:51 -05:00

**Firma Digital**  
V°B  
Servicio de Parques de Lima

Firmado digitalmente por PEREZ ROJAS Ronald Richard FAU  
20145913544 soft  
Motivo: Dey V° B°  
Fecha: 01.07.2022 14:18:28 -05:00

AEI.08.02 PROMOCIÓN DE ACTIVIDADES CULTURALES PERMANENTE EN LA PROVINCIA DE LIMA.

COD.	Actividad Operativa	Ubigeo	Meta Fisica Anual	U.M.	PROGRAMACION												Monto POI S/.
					1	2	3	4	5	6	7	8	9	10	11	12	
AOI50023200023	GESTIÓN DE SERVICIOS CULTURALES	150101 : LIMA	388	117 : EVENTOS	66,057.00	35,516.00	74,686.00	19,863.00	12,753.00	8,440.00	8,440.00	8,440.00	8,440.00	8,441.00	8,441.00	8,441.00	267,958.00

Centro de Costo: 10.03 - SUBGERENCIA DE GUARDAPARQUES Y SEGURIDAD

OEI.06 PROMOVER LA EDUCACIÓN; DEPORTE; RECREACIÓN Y SALUD DE LA POBLACIÓN DE LA PROVINCIA DE LIMA

AEI.06.03 ACTIVIDADES FÍSICAS; DEPORTIVAS Y RECREATIVAS PERMANENTES EN LA PROVINCIA DE LIMA.

COD.	Actividad Operativa	Ubigeo	Meta Fisica Anual	U.M.	PROGRAMACION												Monto POI S/.
					1	2	3	4	5	6	7	8	9	10	11	12	
AOI50023200090	GESTIÓN DE LA SEGURIDAD EN LOS PARQUES	150101 : LIMA	52	001 : ACCION	651,249.00	287,819.00	823,630.00	276,162.00	216,785.00	386,853.00	386,825.00	386,826.00	386,826.00	386,826.00	386,826.00	386,826.00	4,963,453.00

Centro de Costo: 10.04 - SUBGERENCIA DE CONCESIONES Y EVENTOS

OEI.06 PROMOVER LA EDUCACIÓN; DEPORTE; RECREACIÓN Y SALUD DE LA POBLACIÓN DE LA PROVINCIA DE LIMA

AEI.06.03 ACTIVIDADES FÍSICAS; DEPORTIVAS Y RECREATIVAS PERMANENTES EN LA PROVINCIA DE LIMA.

COD.	Actividad Operativa	Ubigeo	Meta Fisica Anual	U.M.	PROGRAMACION												Monto POI S/.
					1	2	3	4	5	6	7	8	9	10	11	12	
AOI50023200091	GESTIÓN DE CONCESIONES	150101 : LIMA	23	001 : ACCION	19,200.00	0.00	28,467.00	0.00	0.00	9,719.00	9,719.00	9,719.00	9,719.00	9,719.00	9,719.00	9,720.00	115,701.00
AOI50023200092	GESTIÓN DE EVENTOS	150101 : LIMA	24	001 : ACCION	19,200.00	0.00	28,466.00	0.00	0.00	9,719.00	9,719.00	9,719.00	9,719.00	9,719.00	9,719.00	9,719.00	115,699.00

Centro de Costo: 10.05 - ADMINISTRACION DEL PARQUE METROPOLITANO ALAMEDA LAS MALVINAS

OEI.06 PROMOVER LA EDUCACIÓN; DEPORTE; RECREACIÓN Y SALUD DE LA POBLACIÓN DE LA PROVINCIA DE LIMA

AEI.06.03 ACTIVIDADES FÍSICAS; DEPORTIVAS Y RECREATIVAS PERMANENTES EN LA PROVINCIA DE LIMA.

COD.	Actividad Operativa	Ubigeo	Meta Fisica Anual	U.M.	PROGRAMACION												Monto POI S/.
					1	2	3	4	5	6	7	8	9	10	11	12	
AOI50023200030	GESTIÓN OPERATIVA DEL PARQUE	150101 : LIMA	100	001 : ACCION	24,024.00	21,973.00	22,348.00	18,323.00	28,705.00	38,801.00	38,750.00	38,751.00	38,751.00	38,751.00	38,751.00	38,751.00	386,679.00
AOI50023200031	MANTENIMIENTO DE LAS ÁREAS VERDES	150101 : LIMA	100	001 : ACCION	24,023.00	21,972.00	22,347.00	18,323.00	28,704.00	38,801.00	38,750.00	38,751.00	38,751.00	38,751.00	38,751.00	38,751.00	386,675.00
AOI50023200032	GESTIÓN ADMINISTRATIVA DEL PARQUE	150101 : LIMA	100	001 : ACCION	24,023.00	21,971.00	22,346.00	18,323.00	28,703.00	38,801.00	38,749.00	38,751.00	38,751.00	38,751.00	38,751.00	38,751.00	386,671.00

Centro de Costo: 10.06 - ADMINISTRACION DEL PARQUE METROPOLITANO ALAMEDA SALVADOR ALLENDE

OEI.06 PROMOVER LA EDUCACIÓN; DEPORTE; RECREACIÓN Y SALUD DE LA POBLACIÓN DE LA PROVINCIA DE LIMA

AEI.06.03 ACTIVIDADES FÍSICAS; DEPORTIVAS Y RECREATIVAS PERMANENTES EN LA PROVINCIA DE LIMA.

COD.	Actividad Operativa	Ubigeo	Meta Fisica Anual	U.M.	PROGRAMACION												Monto POI S/.
					1	2	3	4	5	6	7	8	9	10	11	12	
AOI50023200033	GESTIÓN OPERATIVA DEL PARQUE	150101 : LIMA	100	001 : ACCION	10,749.00	3,845.00	8,699.00	4,778.00	7,811.00	12,846.00	12,844.00	12,845.00	12,845.00	12,845.00	12,846.00	12,846.00	125,799.00
AOI50023200034	MANTENIMIENTO DE LAS ÁREAS VERDES	150101 : LIMA	100	001 : ACCION	10,748.00	3,845.00	8,698.00	4,778.00	7,810.00	12,845.00	12,844.00	12,844.00	12,845.00	12,845.00	12,846.00	12,846.00	125,794.00
AOI50023200035	GESTIÓN ADMINISTRATIVA DEL PARQUE	150101 : LIMA	100	001 : ACCION	10,748.00	3,845.00	8,698.00	4,778.00	7,810.00	12,845.00	12,844.00	12,844.00	12,845.00	12,845.00	12,846.00	12,846.00	125,794.00

Centro de Costo: 10.07 - ADMINISTRACION DEL PARQUE METROPOLITANO DE LA MURALLA

OEI.06 PROMOVER LA EDUCACIÓN; DEPORTE; RECREACIÓN Y SALUD DE LA POBLACIÓN DE LA PROVINCIA DE LIMA

AEI.06.03 ACTIVIDADES FÍSICAS; DEPORTIVAS Y RECREATIVAS PERMANENTES EN LA PROVINCIA DE LIMA.

COD.	Actividad Operativa	Ubigeo	Meta Fisica Anual	U.M.	PROGRAMACION												Monto POI S/.
					1	2	3	4	5	6	7	8	9	10	11	12	

**Firma Digital**  
V<sup>o</sup>B  
Servicio de Parques de Lima

Firmado digitalmente por PEREZ ROJAS Ronald Richard FAU 20145913544 soft  
Motivo: Doy V<sup>o</sup> B<sup>o</sup>  
Fecha: 01.07.2022 14:19:12 -05:00

**Firma Digital**  
V<sup>o</sup>B  
Servicio de Parques de Lima

Firmado digitalmente por PEREZ ROJAS Ronald Richard FAU 20145913544 soft  
Motivo: Doy V<sup>o</sup> B<sup>o</sup>  
Fecha: 01.07.2022 14:19:46 -05:00



AOI50023200036	GESTIÓN OPERATIVA DEL PARQUE	150101 : LIMA	100	001 : ACCION	16,548.00	7,918.00	17,952.00	6,021.00	12,080.00	10,642.00	10,633.00	10,633.00	10,633.00	10,635.00	10,635.00	10,635.00	134,969.00
AOI50023200037	MANTENIMIENTO DE LAS ÁREAS VERDES	150101 : LIMA	100	001 : ACCION	16,548.00	7,916.00	17,952.00	6,021.00	12,079.00	10,641.00	10,633.00	10,633.00	10,633.00	10,635.00	10,635.00	10,635.00	134,961.00
AOI50023200038	GESTIÓN ADMINISTRATIVA DEL PARQUE	150101 : LIMA	100	001 : ACCION	16,548.00	7,916.00	17,952.00	6,021.00	12,079.00	10,641.00	10,633.00	10,633.00	10,633.00	10,634.00	10,635.00	10,635.00	134,960.00

Centro de Costo: 10.08 - ADMINISTRACION DEL PARQUE METROPOLITANO DEL MIGRANTE "JOSE MARIA ARGUEDAS"

OEI.06 PROMOVER LA EDUCACIÓN; DEPORTE; RECREACIÓN Y SALUD DE LA POBLACIÓN DE LA PROVINCIA DE LIMA

AEI.06.03 ACTIVIDADES FÍSICAS; DEPORTIVAS Y RECREATIVAS PERMANENTES EN LA PROVINCIA DE LIMA.

COD.	Actividad Operativa	Ubigeo	Meta Fisica Anual	U.M.	PROGRAMACION												Monto POI S/.
					1	2	3	4	5	6	7	8	9	10	11	12	
AOI50023200039	GESTIÓN OPERATIVA DEL PARQUE	150101 : LIMA	100	001 : ACCION	12,931.00	6,552.00	10,955.00	4,197.00	9,489.00	8,093.00	8,093.00	8,093.00	8,093.00	8,093.00	8,094.00	8,094.00	100,777.00
AOI50023200040	MANTENIMIENTO DE LAS ÁREAS VERDES	150101 : LIMA	100	001 : ACCION	12,930.00	6,551.00	10,953.00	4,197.00	9,488.00	8,092.00	8,093.00	8,093.00	8,093.00	8,093.00	8,093.00	8,094.00	100,770.00
AOI50023200041	GESTIÓN ADMINISTRATIVA DEL PARQUE	150101 : LIMA	100	001 : ACCION	12,930.00	6,551.00	10,953.00	4,197.00	9,488.00	8,092.00	8,093.00	8,093.00	8,093.00	8,093.00	8,093.00	8,094.00	100,770.00

Centro de Costo: 10.10 - ADMINISTRACION DEL PARQUE METROPOLITANO LOS ANILLOS

OEI.06 PROMOVER LA EDUCACIÓN; DEPORTE; RECREACIÓN Y SALUD DE LA POBLACIÓN DE LA PROVINCIA DE LIMA

AEI.06.03 ACTIVIDADES FÍSICAS; DEPORTIVAS Y RECREATIVAS PERMANENTES EN LA PROVINCIA DE LIMA.

COD.	Actividad Operativa	Ubigeo	Meta Fisica Anual	U.M.	PROGRAMACION												Monto POI S/.
					1	2	3	4	5	6	7	8	9	10	11	12	
AOI50023200045	GESTIÓN OPERATIVA DEL PARQUE	150101 : LIMA	100	001 : ACCION	10,482.00	9,299.00	14,177.00	7,989.00	11,606.00	13,276.00	13,256.00	13,257.00	13,257.00	13,257.00	13,257.00	13,257.00	146,370.00
AOI50023200046	MANTENIMIENTO DE LAS ÁREAS VERDES	150101 : LIMA	100	001 : ACCION	10,481.00	9,298.00	14,177.00	7,989.00	11,605.00	13,276.00	13,256.00	13,257.00	13,257.00	13,257.00	13,257.00	13,257.00	146,367.00
AOI50023200047	GESTIÓN ADMINISTRATIVA DEL PARQUE	150101 : LIMA	100	001 : ACCION	10,481.00	9,297.00	14,177.00	7,989.00	11,605.00	13,276.00	13,256.00	13,257.00	13,257.00	13,257.00	13,257.00	13,257.00	146,366.00

Centro de Costo: 10.11 - ADMINISTRACION DEL PARQUE METROPOLITANO LOS SOLDADOS DEL PERU

OEI.06 PROMOVER LA EDUCACIÓN; DEPORTE; RECREACIÓN Y SALUD DE LA POBLACIÓN DE LA PROVINCIA DE LIMA

AEI.06.03 ACTIVIDADES FÍSICAS; DEPORTIVAS Y RECREATIVAS PERMANENTES EN LA PROVINCIA DE LIMA.

COD.	Actividad Operativa	Ubigeo	Meta Fisica Anual	U.M.	PROGRAMACION												Monto POI S/.
					1	2	3	4	5	6	7	8	9	10	11	12	
AOI50023200048	GESTIÓN OPERATIVA DEL PARQUE	150101 : LIMA	100	001 : ACCION	7,900.00	4,481.00	8,303.00	4,916.00	7,549.00	11,501.00	11,114.00	11,114.00	11,115.00	11,115.00	11,116.00	11,116.00	111,340.00
AOI50023200049	MANTENIMIENTO DE LA ÁREAS VERDES	150101 : LIMA	100	001 : ACCION	7,899.00	4,480.00	8,303.00	4,916.00	7,547.00	11,501.00	11,114.00	11,114.00	11,115.00	11,115.00	11,116.00	11,116.00	111,336.00
AOI50023200050	GESTIÓN ADMINISTRATIVA DEL PARQUE	150101 : LIMA	100	001 : ACCION	7,899.00	4,480.00	8,303.00	4,916.00	7,547.00	11,500.00	11,114.00	11,114.00	11,115.00	11,115.00	11,116.00	11,116.00	111,335.00

Centro de Costo: 10.12 - ADMINISTRACION DEL PARQUE METROPOLITANO CORONEL MIGUEL BAQUERO

OEI.06 PROMOVER LA EDUCACIÓN; DEPORTE; RECREACIÓN Y SALUD DE LA POBLACIÓN DE LA PROVINCIA DE LIMA

AEI.06.03 ACTIVIDADES FÍSICAS; DEPORTIVAS Y RECREATIVAS PERMANENTES EN LA PROVINCIA DE LIMA.

COD.	Actividad Operativa	Ubigeo	Meta Fisica Anual	U.M.	PROGRAMACION												Monto POI S/.
					1	2	3	4	5	6	7	8	9	10	11	12	
AOI50023200051	GESTIÓN OPERATIVA DEL PARQUE	150101 : LIMA	100	001 : ACCION	5,944.00	5,625.00	5,773.00	5,272.00	6,959.00	8,518.00	8,511.00	8,512.00	8,512.00	8,512.00	8,512.00	8,512.00	89,162.00
AOI50023200052	MANTENIMIENTO DE LAS ÁREAS VERDES	150101 : LIMA	100	001 : ACCION	5,945.00	5,625.00	5,772.00	5,272.00	6,959.00	8,516.00	8,511.00	8,512.00	8,512.00	8,512.00	8,512.00	8,512.00	89,160.00
AOI50023200053	GESTIÓN ADMINISTRATIVA DEL PARQUE	150101 : LIMA	100	001 : ACCION	5,945.00	5,625.00	5,772.00	5,272.00	6,958.00	8,516.00	8,511.00	8,511.00	8,512.00	8,512.00	8,512.00	8,512.00	89,158.00

Centro de Costo: 10.13 - ADMINISTRACION DEL PARQUE METROPOLITANO UNIVERSITARIO

**Firma Digital**  
V°B  
Servicio de Parques de Lima

Firmado digitalmente por PEREZ ROJAS Ronald Richard FAU 20145913544 soft  
Motivo: Doy V° B°  
Fecha: 01.07.2022 14:20:23 -05:00

**Firma Digital**  
V°B  
Servicio de Parques de Lima

Firmado digitalmente por PEREZ ROJAS Ronald Richard FAU 20145913544 soft  
Motivo: Doy V° B°  
Fecha: 01.07.2022 14:21:00 -05:00

OEI.06 PROMOVER LA EDUCACIÓN; DEPORTE; RECREACIÓN Y SALUD DE LA POBLACIÓN DE LA PROVINCIA DE LIMA

AEI.06.03 ACTIVIDADES FÍSICAS; DEPORTIVAS Y RECREATIVAS PERMANENTES EN LA PROVINCIA DE LIMA.

COD.	Actividad Operativa	Ubigeo	Meta Fisica Anual	U.M.	PROGRAMACION												Monto POI S/.
					1	2	3	4	5	6	7	8	9	10	11	12	
AOI50023200054	GESTIÓN OPERATIVA DEL PARQUE	150101 : LIMA	100	001 : ACCION	11,980.00	7,582.00	12,275.00	7,161.00	9,206.00	13,394.00	13,393.00	13,393.00	13,394.00	13,394.00	13,394.00	13,394.00	141,960.00
AOI50023200055	MANTENIMIENTO DE LAS ÁREAS VERDES	150101 : LIMA	100	001 : ACCION	11,982.00	7,581.00	12,275.00	7,161.00	9,205.00	13,393.00	13,393.00	13,393.00	13,394.00	13,394.00	13,394.00	13,394.00	141,959.00
AOI50023200056	GESTIÓN ADMINISTRATIVA DEL PARQUE	150101 : LIMA	100	001 : ACCION	11,982.00	7,580.00	12,273.00	7,161.00	9,204.00	13,393.00	13,392.00	13,393.00	13,393.00	13,394.00	13,394.00	13,394.00	141,953.00

Centro de Costo: 10.14 - ADMINISTRACION DEL PARQUE ZONAL CAHUIDE

OEI.06 PROMOVER LA EDUCACIÓN; DEPORTE; RECREACIÓN Y SALUD DE LA POBLACIÓN DE LA PROVINCIA DE LIMA

AEI.06.03 ACTIVIDADES FÍSICAS; DEPORTIVAS Y RECREATIVAS PERMANENTES EN LA PROVINCIA DE LIMA.

COD.	Actividad Operativa	Ubigeo	Meta Fisica Anual	U.M.	PROGRAMACION												Monto POI S/.
					1	2	3	4	5	6	7	8	9	10	11	12	
AOI50023200057	GESTIÓN OPERATIVA DEL PARQUE	150101 : LIMA	100	001 : ACCION	22,942.00	18,391.00	38,173.00	38,336.00	33,613.00	24,089.00	24,079.00	24,080.00	24,080.00	24,080.00	24,080.00	24,081.00	320,024.00
AOI50023200058	MANTENIMIENTO DE AREAS VERDES	150101 : LIMA	100	001 : ACCION	22,940.00	18,390.00	38,173.00	29,036.00	33,611.00	24,089.00	24,079.00	24,080.00	24,080.00	24,080.00	24,080.00	24,081.00	310,719.00
AOI50023200059	GESTIÓN ADMINISTRATIVA DEL PARQUE	150101 : LIMA	100	001 : ACCION	22,940.00	18,389.00	38,173.00	29,036.00	33,611.00	24,088.00	24,079.00	24,080.00	24,080.00	24,080.00	24,081.00	310,717.00	

Centro de Costo: 10.15 - ADMINISTRACION DEL PARQUE ZONAL CAPAC YUPANQUI

OEI.06 PROMOVER LA EDUCACIÓN; DEPORTE; RECREACIÓN Y SALUD DE LA POBLACIÓN DE LA PROVINCIA DE LIMA

AEI.06.03 ACTIVIDADES FÍSICAS; DEPORTIVAS Y RECREATIVAS PERMANENTES EN LA PROVINCIA DE LIMA.

COD.	Actividad Operativa	Ubigeo	Meta Fisica Anual	U.M.	PROGRAMACION												Monto POI S/.
					1	2	3	4	5	6	7	8	9	10	11	12	
AOI50023200060	GESTIÓN OPERATIVA DEL PARQUE	150101 : LIMA	100	001 : ACCION	18,851.00	15,063.00	21,143.00	14,046.00	16,931.00	56,031.00	24,538.00	24,538.00	24,539.00	24,540.00	24,540.00	24,540.00	289,300.00
AOI50023200061	MANTENIMIENTO DE LAS ÁREAS VERDES	150101 : LIMA	100	001 : ACCION	18,850.00	15,063.00	21,142.00	14,046.00	16,931.00	56,031.00	24,538.00	24,538.00	24,539.00	24,540.00	24,540.00	24,540.00	289,298.00
AOI50023200062	GESTIÓN ADMINISTRATIVA DEL PARQUE	150101 : LIMA	100	001 : ACCION	18,850.00	15,062.00	21,141.00	14,046.00	16,931.00	56,031.00	24,538.00	24,538.00	24,538.00	24,540.00	24,540.00	24,540.00	289,295.00

Centro de Costo: 10.16 - ADMINISTRACION DEL PARQUE ZONAL FLOR DE AMANCAES

OEI.06 PROMOVER LA EDUCACIÓN; DEPORTE; RECREACIÓN Y SALUD DE LA POBLACIÓN DE LA PROVINCIA DE LIMA

AEI.06.03 ACTIVIDADES FÍSICAS; DEPORTIVAS Y RECREATIVAS PERMANENTES EN LA PROVINCIA DE LIMA.

COD.	Actividad Operativa	Ubigeo	Meta Fisica Anual	U.M.	PROGRAMACION												Monto POI S/.
					1	2	3	4	5	6	7	8	9	10	11	12	
AOI50023200063	GESTIÓN OPERATIVA DEL PARQUE	150101 : LIMA	100	001 : ACCION	17,849.00	6,227.00	23,321.00	3,783.00	9,122.00	4,189.00	4,189.00	4,189.00	4,189.00	4,189.00	4,190.00	4,190.00	89,627.00
AOI50023200064	MANTENIMIENTO DE ÁREAS VERDES	150101 : LIMA	100	001 : ACCION	17,850.00	6,228.00	23,321.00	3,783.00	9,121.00	4,189.00	4,189.00	4,189.00	4,189.00	4,189.00	4,190.00	4,190.00	89,628.00
AOI50023200065	GESTIÓN ADMINISTRATIVA DEL PARQUE	150101 : LIMA	100	001 : ACCION	17,850.00	6,228.00	23,320.00	3,783.00	9,121.00	4,189.00	4,189.00	4,189.00	4,189.00	4,189.00	4,190.00	4,190.00	89,627.00

Centro de Costo: 10.17 - ADMINISTRACION DEL PARQUE ZONAL HUASCAR

OEI.06 PROMOVER LA EDUCACIÓN; DEPORTE; RECREACIÓN Y SALUD DE LA POBLACIÓN DE LA PROVINCIA DE LIMA

AEI.06.03 ACTIVIDADES FÍSICAS; DEPORTIVAS Y RECREATIVAS PERMANENTES EN LA PROVINCIA DE LIMA.

COD.	Actividad Operativa	Ubigeo	Meta Fisica Anual	U.M.	PROGRAMACION												Monto POI S/.
					1	2	3	4	5	6	7	8	9	10	11	12	
AOI50023200066	GESTIÓN OPERATIVA DEL PARQUE	150101 : LIMA	100	001 : ACCION	47,951.00	36,664.00	38,630.00	31,508.00	47,010.00	50,438.00	48,041.00	48,042.00	48,043.00	48,043.00	48,043.00	48,043.00	540,456.00

**Firma Digital**  
V°B

Servicio de Parques de Lima

Firmado digitalmente por PEREZ  
ROJAS Ronald Richard FAU  
20145913544 soft  
Motivo: Doy V° B°  
Fecha: 01.07.2022 14:21:43 -05:00

**Firma Digital**  
V°B

Servicio de Parques de Lima

Firmado digitalmente por PEREZ  
ROJAS Ronald Richard FAU  
20145913544 soft  
Motivo: Doy V° B°  
Fecha: 01.07.2022 14:22:26 -05:00

AOI50023200067	MANTENIMIENTO DE LA ÁREAS VERDES	150101 : LIMA	100	001 : ACCION	47,951.00	36,663.00	38,628.00	30,758.00	47,009.00	50,437.00	48,041.00	48,042.00	48,043.00	48,043.00	48,043.00	48,043.00	48,043.00	539,696.00
AOI50023200068	GESTIÓN ADMINISTRATIVA DEL PARQUE	150101 : LIMA	100	001 : ACCION	47,949.00	36,662.00	38,628.00	30,758.00	47,008.00	50,437.00	48,041.00	48,041.00	48,043.00	48,043.00	48,043.00	48,043.00	48,043.00	539,696.00

Centro de Costo: 10.18 - ADMINISTRACION DEL PARQUE ZONAL HUAYNA CAPAC

OEI.06 PROMOVER LA EDUCACIÓN; DEPORTE; RECREACIÓN Y SALUD DE LA POBLACIÓN DE LA PROVINCIA DE LIMA

AEI.06.03 ACTIVIDADES FÍSICAS; DEPORTIVAS Y RECREATIVAS PERMANENTES EN LA PROVINCIA DE LIMA.

COD.	Actividad Operativa	Ubigeo	Meta Fisica Anual	U.M.	PROGRAMACION												Monto POI S/.	
					1	2	3	4	5	6	7	8	9	10	11	12		
AOI50023200069	GESTIÓN OPERATIVA DEL PARQUE	150101 : LIMA	100	001 : ACCION	33,534.00	24,041.00	33,321.00	17,122.00	22,040.00	30,440.00	29,595.00	29,595.00	29,595.00	29,596.00	29,596.00	29,597.00	29,597.00	338,072.00
AOI50023200070	MANTENIMIENTO DE LAS ÁREAS VERDES	150101 : LIMA	100	001 : ACCION	33,533.00	24,041.00	33,320.00	17,122.00	22,039.00	30,439.00	29,595.00	29,595.00	29,595.00	29,596.00	29,596.00	29,597.00	29,597.00	338,068.00
AOI50023200071	GESTIÓN ADMINISTRATIVA DEL PARQUE	150101 : LIMA	100	001 : ACCION	33,533.00	24,040.00	33,320.00	17,121.00	22,039.00	30,439.00	29,595.00	29,595.00	29,595.00	29,596.00	29,596.00	29,596.00	29,596.00	338,065.00

Centro de Costo: 10.19 - ADMINISTRACION DEL PARQUE ZONAL HUIRACOCHA

OEI.06 PROMOVER LA EDUCACIÓN; DEPORTE; RECREACIÓN Y SALUD DE LA POBLACIÓN DE LA PROVINCIA DE LIMA

AEI.06.03 ACTIVIDADES FÍSICAS; DEPORTIVAS Y RECREATIVAS PERMANENTES EN LA PROVINCIA DE LIMA.

COD.	Actividad Operativa	Ubigeo	Meta Fisica Anual	U.M.	PROGRAMACION												Monto POI S/.	
					1	2	3	4	5	6	7	8	9	10	11	12		
AOI50023200072	GESTIÓN OPERATIVA DEL PARQUE	150101 : LIMA	100	001 : ACCION	57,908.00	31,125.00	37,132.00	27,475.00	44,216.00	46,621.00	46,443.00	46,443.00	46,445.00	46,445.00	46,445.00	46,445.00	46,445.00	523,143.00
AOI50023200073	MANTENIMIENTO DE ÁREAS VERDES	150101 : LIMA	100	001 : ACCION	57,909.00	31,125.00	37,131.00	27,475.00	44,215.00	46,621.00	46,443.00	46,443.00	46,444.00	46,445.00	46,445.00	46,445.00	46,445.00	523,141.00
AOI50023200074	GESTIÓN ADMINISTRATIVA DEL PARQUE	150101 : LIMA	100	001 : ACCION	57,909.00	31,124.00	37,130.00	27,475.00	44,214.00	46,620.00	46,443.00	46,443.00	46,443.00	46,445.00	46,445.00	46,445.00	46,445.00	523,136.00

Centro de Costo: 10.20 - ADMINISTRACION DEL PARQUE ZONAL LLOQUE YUPANQUI

OEI.06 PROMOVER LA EDUCACIÓN; DEPORTE; RECREACIÓN Y SALUD DE LA POBLACIÓN DE LA PROVINCIA DE LIMA

AEI.06.03 ACTIVIDADES FÍSICAS; DEPORTIVAS Y RECREATIVAS PERMANENTES EN LA PROVINCIA DE LIMA.

COD.	Actividad Operativa	Ubigeo	Meta Fisica Anual	U.M.	PROGRAMACION												Monto POI S/.	
					1	2	3	4	5	6	7	8	9	10	11	12		
AOI50023200075	GESTIÓN OPERATIVA DEL PARQUE	150101 : LIMA	100	001 : ACCION	16,585.00	24,904.00	24,093.00	15,876.00	31,281.00	37,005.00	36,222.00	36,223.00	36,224.00	36,224.00	36,224.00	36,224.00	36,224.00	367,085.00
AOI50023200076	MANTENIMIENTO DE LAS ÁREAS VERDES	150101 : LIMA	100	001 : ACCION	16,586.00	24,904.00	24,092.00	15,875.00	31,280.00	37,005.00	36,222.00	36,223.00	36,224.00	36,224.00	36,224.00	36,224.00	36,224.00	367,083.00
AOI50023200077	GESTIÓN ADMINISTRATIVA DEL PARQUE	150101 : LIMA	100	001 : ACCION	16,586.00	24,904.00	24,092.00	15,875.00	31,279.00	37,005.00	36,222.00	36,223.00	36,223.00	36,224.00	36,224.00	36,224.00	36,224.00	367,081.00

Centro de Costo: 10.21 - ADMINISTRACION DEL PARQUE ZONAL MANCO CAPAC

OEI.06 PROMOVER LA EDUCACIÓN; DEPORTE; RECREACIÓN Y SALUD DE LA POBLACIÓN DE LA PROVINCIA DE LIMA

AEI.06.03 ACTIVIDADES FÍSICAS; DEPORTIVAS Y RECREATIVAS PERMANENTES EN LA PROVINCIA DE LIMA.

COD.	Actividad Operativa	Ubigeo	Meta Fisica Anual	U.M.	PROGRAMACION												Monto POI S/.	
					1	2	3	4	5	6	7	8	9	10	11	12		
AOI50023200078	GESTIÓN OPERATIVA DEL PARQUE	150101 : LIMA	100	001 : ACCION	25,748.00	19,471.00	35,482.00	18,130.00	25,667.00	34,070.00	32,826.00	32,826.00	32,826.00	32,826.00	32,826.00	32,826.00	32,826.00	355,524.00
AOI50023200079	MANTENIMIENTO DE LAS ÁREAS VERDES	150101 : LIMA	100	001 : ACCION	25,749.00	19,471.00	35,482.00	18,130.00	25,666.00	34,069.00	32,824.00	32,826.00	32,826.00	32,826.00	32,826.00	32,826.00	32,826.00	355,521.00
AOI50023200080	GESTIÓN ADMINISTRATIVA DEL PARQUE	150101 : LIMA	100	001 : ACCION	25,749.00	19,471.00	35,480.00	18,130.00	25,665.00	34,069.00	32,824.00	32,826.00	32,826.00	32,826.00	32,826.00	32,826.00	32,826.00	355,518.00

Centro de Costo: 10.22 - ADMINISTRACION DEL PARQUE ZONAL SANTA ROSA

OEI.06 PROMOVER LA EDUCACIÓN; DEPORTE; RECREACIÓN Y SALUD DE LA POBLACIÓN DE LA PROVINCIA DE LIMA



Firmado digitalmente por PEREZ ROJAS Ronald Richard FAU 20145913544 soft Motivo: Doy V°B Fecha: 01.07.2022 14:23:06 -05:00



Firmado digitalmente por PEREZ ROJAS Ronald Richard FAU 20145913544 soft Motivo: Doy V°B Fecha: 01.07.2022 14:23:41 -05:00

AEI.06.03 ACTIVIDADES FÍSICAS; DEPORTIVAS Y RECREATIVAS PERMANENTES EN LA PROVINCIA DE LIMA.

COD.	Actividad Operativa	Ubigeo	Meta Fisica Anual	U.M.	PROGRAMACION												Monto POI S/.
					1	2	3	4	5	6	7	8	9	10	11	12	
AOI50023200081	GESTIÓN OPERATIVA DEL PARQUE	150101 : LIMA	100	001 : ACCION	16,875.00	12,985.00	20,465.00	10,810.00	17,194.00	16,103.00	16,100.00	16,101.00	16,101.00	16,101.00	16,101.00	16,102.00	191,038.00
AOI50023200082	MANTENIMIENTO DE LAS ÁREAS VERDES	150101 : LIMA	100	001 : ACCION	16,874.00	12,984.00	20,465.00	10,810.00	17,193.00	16,103.00	16,100.00	16,101.00	16,101.00	16,101.00	16,101.00	16,101.00	191,034.00
AOI50023200083	GESTIÓN ADMINISTRATIVA DEL PARQUE	150101 : LIMA	100	001 : ACCION	16,874.00	12,984.00	20,464.00	10,810.00	17,192.00	16,102.00	16,100.00	16,100.00	16,101.00	16,101.00	16,101.00	16,101.00	191,030.00

Centro de Costo: 10.23 - ADMINISTRACION DEL PARQUE ZONAL SINCHI ROCA

OEI.06 PROMOVER LA EDUCACIÓN; DEPORTE; RECREACIÓN Y SALUD DE LA POBLACIÓN DE LA PROVINCIA DE LIMA

AEI.06.03 ACTIVIDADES FÍSICAS; DEPORTIVAS Y RECREATIVAS PERMANENTES EN LA PROVINCIA DE LIMA.

COD.	Actividad Operativa	Ubigeo	Meta Fisica Anual	U.M.	PROGRAMACION												Monto POI S/.
					1	2	3	4	5	6	7	8	9	10	11	12	
AOI50023200084	GESTIÓN OPERATIVA DEL PARQUE	150101 : LIMA	100	001 : ACCION	88,656.00	54,645.00	61,788.00	39,521.00	72,496.00	70,581.00	70,454.00	70,454.00	70,454.00	70,454.00	70,454.00	70,454.00	810,411.00
AOI50023200085	MANTENIMIENTO DE LAS ÁREAS VERDES	150101 : LIMA	100	001 : ACCION	88,654.00	54,644.00	61,787.00	39,521.00	72,495.00	70,580.00	70,454.00	70,454.00	70,454.00	70,454.00	70,454.00	70,454.00	810,405.00
AOI50023200086	GESTIÓN ADMINISTRATIVO DEL PARQUE	150101 : LIMA	100	001 : ACCION	88,654.00	54,643.00	61,786.00	39,520.00	72,495.00	70,579.00	70,453.00	70,454.00	70,454.00	70,454.00	70,454.00	70,454.00	810,400.00

Centro de Costo: 10.24 - ADMINISTRACION DEL PARQUE ZONAL SAN PEDRO

OEI.06 PROMOVER LA EDUCACIÓN; DEPORTE; RECREACIÓN Y SALUD DE LA POBLACIÓN DE LA PROVINCIA DE LIMA

AEI.06.03 ACTIVIDADES FÍSICAS; DEPORTIVAS Y RECREATIVAS PERMANENTES EN LA PROVINCIA DE LIMA.

COD.	Actividad Operativa	Ubigeo	Meta Fisica Anual	U.M.	PROGRAMACION												Monto POI S/.
					1	2	3	4	5	6	7	8	9	10	11	12	
AOI50023200087	GESTIÓN OPERATIVA DEL PARQUE	150101 : LIMA	100	001 : ACCION	16,634.00	0.00	25,731.00	667.00	734.00	7,270.00	7,270.00	7,270.00	7,271.00	7,271.00	7,271.00	7,271.00	94,660.00
AOI50023200088	MANTENIMIENTO DE LAS ÁREAS VERDES	150101 : LIMA	100	001 : ACCION	16,633.00	0.00	25,731.00	667.00	733.00	7,270.00	7,270.00	7,270.00	7,270.00	7,271.00	7,271.00	7,271.00	94,657.00
AOI50023200089	GESTIÓN ADMINISTRATIVA DEL PARQUE	150101 : LIMA	100	001 : ACCION	16,633.00	0.00	25,730.00	666.00	733.00	7,270.00	7,270.00	7,270.00	7,270.00	7,271.00	7,271.00	7,271.00	94,655.00

U.M. = Unidad de Medida.

Nota : La Prioridad se determinará en la Comisión de Planeamiento Estratégico

TOTAL GENERAL : 54,760,918.00

FIRMA

**Firma Digital**  
**V°B**  
Servicio de Parques de Lima

Firmado digitalmente por PEREZ  
ROJAS Ronald Richard FAU  
20145913544 soft  
Motivo: Doy V° B°  
Fecha: 01.07.2022 14:24:18 -05:00

**Firma Digital**  
**V°B**  
Servicio de Parques de Lima

Firmado digitalmente por PEREZ  
ROJAS Ronald Richard FAU  
20145913544 soft  
Motivo: Doy V° B°  
Fecha: 01.07.2022 14:26:18 -05:00



**Firma Digital  
V°B**

Servicio de Parques de Lima

Firmado digitalmente por PEREZ  
ROJAS Ronald Richard FAU  
20145913544 soft  
Motivo: Doy V° B°  
Fecha: 01.07.2022 14:27:04 -05:00

## Anexo 7.5

### Programación de Metas Físicas y Financieras 2022 Modificación – Versión 1 (Anexo B5- CEPLAN)

**Firma Digital  
V°B**

Servicio de Parques de Lima

Firmado digitalmente por ANGLES  
ARENAS Andrea FAU  
20145913544 soft  
Motivo: Doy V° B°  
Fecha: 30.06.2022 22:55:10 -05:00

**Firma Digital  
V°B**

Servicio de Parques de Lima

Firmado digitalmente por PEREZ  
ROJAS Ronald Richard FAU  
20145913544 soft  
Motivo: Doy V° B°  
Fecha: 01.07.2022 14:27:42 -05:00

**Anexo B-5**  
**POI Anual con Programación Física y Financiera (Modificado)**  
**Año : 2022**

Periodo PEI : 2020 - 2025  
Nivel de Gobierno : P - ENTIDADES DE TRATAMIENTO EMPRESARIAL  
Sector : 00 - ETEs  
Pliego : 000 - ETEs

Unidad Ejecutora : 500232 - SERVICIO DE PARQUES DE LIMA  
Centro de Costo: 01.01 - SECRETARIA GENERAL

OEI.09 FORTALECER LA GESTIÓN INSTITUCIONAL DE LA MUNICIPALIDAD METROPOLITANA DE LIMA																			
AEI.09.09 GESTIÓN INSTITUCIONAL DE LAS EMPRESAS MUNICIPALES Y ORGANISMOS PÚBLICOS DESCENTRALIZADOS EFICAZ EN LA MUNICIPALIDAD METROPOLITANA DE LIMA.																			
COD.	Actividad Operativa / Inversiones	Ubigeo	U.M.	Prioridad	Meta	PROGRAMACION												Total Anual	
						1	2	3	4	5	6	7	8	9	10	11	12		
AOI50023200001	APROBACIÓN DE POLÍTICAS INSTITUCIONALES	150101 : LIMA	001 : ACCION	2 : Alta	Fisico	1.00	1.00	1.00	1.00	1.00	1.00	1.00	1.00	1.00	1.00	1.00	1.00	1.00	12.00
					Financiero S/.	15,138.00	13,047.00	24,897.00	14,448.00	14,448.00	30,070.00	27,271.00	27,271.00	27,271.00	27,271.00	27,271.00	27,271.00	27,271.00	27,271.00
AOI50023200002	CONDUCCIÓN DE GESTIÓN INSTITUCIONAL	150101 : LIMA	001 : ACCION	2 : Alta	Fisico	1.00	1.00	1.00	1.00	1.00	1.00	1.00	1.00	1.00	1.00	1.00	1.00	1.00	12.00
					Financiero S/.	15,139.00	13,049.00	24,899.00	14,447.00	14,447.00	30,070.00	27,271.00	27,271.00	27,271.00	27,271.00	27,271.00	27,271.00	27,271.00	27,271.00

Unidad Ejecutora : 500232 - SERVICIO DE PARQUES DE LIMA  
Centro de Costo: 01.02 - SUBGERENCIA DE GESTION DOCUMENTARIA

OEI.09 FORTALECER LA GESTIÓN INSTITUCIONAL DE LA MUNICIPALIDAD METROPOLITANA DE LIMA																			
AEI.09.09 GESTIÓN INSTITUCIONAL DE LAS EMPRESAS MUNICIPALES Y ORGANISMOS PÚBLICOS DESCENTRALIZADOS EFICAZ EN LA MUNICIPALIDAD METROPOLITANA DE LIMA.																			
COD.	Actividad Operativa / Inversiones	Ubigeo	U.M.	Prioridad	Meta	PROGRAMACION												Total Anual	
						1	2	3	4	5	6	7	8	9	10	11	12		
AOI50023200003	GESTIÓN DE TRÁMITE DOCUMENTARIO Y ATENCIÓN AL USUARIO	150101 : LIMA	001 : ACCION	2 : Alta	Fisico	3.00	3.00	3.00	3.00	3.00	3.00	3.00	3.00	3.00	3.00	3.00	3.00	3.00	36.00
					Financiero S/.	30,148.00	15,601.00	37,501.00	16,795.00	20,378.00	25,517.00	25,515.00	25,515.00	25,516.00	25,516.00	25,516.00	25,516.00	25,517.00	25,517.00
AOI50023200004	GESTIÓN DEL ARCHIVO CENTRAL	150101 : LIMA	001 : ACCION	2 : Alta	Fisico	2.00	2.00	2.00	2.00	2.00	2.00	2.00	2.00	2.00	2.00	3.00	3.00	3.00	27.00
					Financiero S/.	30,148.00	15,603.00	37,502.00	16,793.00	20,375.00	25,516.00	25,515.00	25,515.00	25,516.00	25,516.00	25,516.00	25,516.00	25,517.00	25,517.00

Unidad Ejecutora : 500232 - SERVICIO DE PARQUES DE LIMA  
Centro de Costo: 02.01 - ORGANO DE CONTROL INSTITUCIONAL

OEI.09 FORTALECER LA GESTIÓN INSTITUCIONAL DE LA MUNICIPALIDAD METROPOLITANA DE LIMA																		
AEI.09.09 GESTIÓN INSTITUCIONAL DE LAS EMPRESAS MUNICIPALES Y ORGANISMOS PÚBLICOS DESCENTRALIZADOS EFICAZ EN LA MUNICIPALIDAD METROPOLITANA DE LIMA.																		
COD.	Actividad Operativa / Inversiones	Ubigeo	U.M.	Prioridad	Meta	PROGRAMACION												Total Anual
						1	2	3	4	5	6	7	8	9	10	11	12	
AOI50023200005	GESTIÓN DEL CONTROL INSTITUCIONAL	150101 : LIMA	001 : ACCION	2 : Alta	Fisico	2.00	1.00	5.00	3.00	5.00	7.00	5.00	8.00	4.00	4.00	3.00	9.00	56.00
					Financiero S/.	57,348.00	6,306.00	82,806.00	22,306.00	6,306.00	32,831.00	32,832.00	32,833.00	32,833.00	32,833.00	32,833.00	32,833.00	32,833.00

Unidad Ejecutora : 500232 - SERVICIO DE PARQUES DE LIMA  
Centro de Costo: 03.01 - GERENCIA DE ASESORIA JURIDICA

OEI.09 FORTALECER LA GESTIÓN INSTITUCIONAL DE LA MUNICIPALIDAD METROPOLITANA DE LIMA																			
AEI.09.09 GESTIÓN INSTITUCIONAL DE LAS EMPRESAS MUNICIPALES Y ORGANISMOS PÚBLICOS DESCENTRALIZADOS EFICAZ EN LA MUNICIPALIDAD METROPOLITANA DE LIMA.																			
COD.	Actividad Operativa / Inversiones	Ubigeo	U.M.	Prioridad	Meta	PROGRAMACION												Total Anual	
						1	2	3	4	5	6	7	8	9	10	11	12		
AOI50023200006	DEFENSA JURÍDICA INSTITUCIONAL	150101 : LIMA	001 : ACCION	2 : Alta	Fisico	4.00	4.00	4.00	4.00	4.00	4.00	4.00	4.00	4.00	4.00	4.00	4.00	4.00	48.00
					Financiero S/.	40,727.00	8,686.00	47,686.00	8,687.00	8,687.00	32,299.00	32,299.00	32,299.00	32,300.00	32,300.00	32,300.00	32,300.00	32,300.00	32,300.00
AOI50023200007	ASESORAMIENTO LEGAL ADMINISTRATIVO	150101 : LIMA	001 : ACCION	2 : Alta	Fisico	2.00	2.00	2.00	2.00	2.00	2.00	2.00	2.00	2.00	2.00	2.00	2.00	24.00	
					Financiero S/.	40,728.00	8,687.00	47,687.00	8,686.00	8,686.00	32,299.00	32,299.00	32,299.00	32,300.00	32,300.00	32,300.00	32,300.00	32,300.00	32,300.00

Unidad Ejecutora : 500232 - SERVICIO DE PARQUES DE LIMA

**Firma Digital**  
**V°B**  
Servicio de Parques de Lima

Firmado digitalmente por ANGLÉS ARENAS Andrea FAU  
20145913544 soft  
Motivo: Doy V° B°  
Fecha: 30.06.2022 22:55:40 -05:00

**Firma Digital**  
**V°B**  
Servicio de Parques de Lima

Firmado digitalmente por PEREZ ROJAS Ronald Richard FAU  
20145913544 soft  
Motivo: Doy V° B°  
Fecha: 01.07.2022 14:28:34 -05:00

**Firma Digital**  
**V°B**  
Servicio de Parques de Lima

Firmado digitalmente por PEREZ ROJAS Ronald Richard FAU  
20145913544 soft  
Motivo: Doy V° B°  
Fecha: 01.07.2022 14:29:08 -05:00

## OEI.09 FORTALECER LA GESTIÓN INSTITUCIONAL DE LA MUNICIPALIDAD METROPOLITANA DE LIMA

## AEI.09.09 GESTIÓN INSTITUCIONAL DE LAS EMPRESAS MUNICIPALES Y ORGANISMOS PÚBLICOS DESCENTRALIZADOS EFICAZ EN LA MUNICIPALIDAD METROPOLITANA DE LIMA.

COD.	Actividad Operativa / Inversiones	Ubigeo	U.M.	Prioridad	Meta	PROGRAMACION												Total Anual	
						1	2	3	4	5	6	7	8	9	10	11	12		
AOI50023200008	GESTIÓN DEL PLANEAMIENTO, MODERNIZACIÓN Y COOPERACIÓN TÉCNICA	150101 : LIMA	001 : ACCION	2 : Alta	Fisico	3.00	3.00	4.00	4.00	3.00	5.00	4.00	4.00	4.00	4.00	4.00	4.00	4.00	47.00
					Financiero S/.	34,643.00	19,909.00	37,923.00	21,352.00	17,251.00	41,975.00	39,104.00	39,104.00	39,104.00	39,104.00	39,104.00	39,105.00	39,105.00	407,679.00
AOI50023200009	GESTIÓN DEL PRESUPUESTO INSTITUCIONAL	150101 : LIMA	001 : ACCION	2 : Alta	Fisico	3.00	3.00	3.00	6.00	2.00	2.00	4.00	5.00	2.00	6.00	2.00	3.00	41.00	
					Financiero S/.	34,645.00	19,910.00	37,924.00	21,351.00	17,249.00	41,974.00	39,103.00	39,104.00	39,104.00	39,104.00	39,105.00	39,105.00	407,678.00	

Unidad Ejecutora : 500232 - SERVICIO DE PARQUES DE LIMA

Centro de Costo: 04.02 - SUBGERENCIA DE SISTEMAS Y TECNOLOGIAS DE LA INFORMACION

## OEI.09 FORTALECER LA GESTIÓN INSTITUCIONAL DE LA MUNICIPALIDAD METROPOLITANA DE LIMA

## AEI.09.09 GESTIÓN INSTITUCIONAL DE LAS EMPRESAS MUNICIPALES Y ORGANISMOS PÚBLICOS DESCENTRALIZADOS EFICAZ EN LA MUNICIPALIDAD METROPOLITANA DE LIMA.

COD.	Actividad Operativa / Inversiones	Ubigeo	U.M.	Prioridad	Meta	PROGRAMACION												Total Anual
						1	2	3	4	5	6	7	8	9	10	11	12	
AOI50023200010	GESTIÓN DE LOS SISTEMAS Y TECNOLOGÍAS DE LA INFORMACION INSTITUCIONAL	150101 : LIMA	001 : ACCION	2 : Alta	Fisico	6.00	4.00	6.00	6.00	6.00	4.00	6.00	6.00	6.00	4.00	6.00	6.00	66.00
					Financiero S/.	42,040.00	126,725.00	90,694.00	38,972.00	50,736.00	20,582.00	20,583.00	20,583.00	20,583.00	20,584.00	20,584.00	20,585.00	493,251.00
AOI50023200011	GESTIÓN DEL EQUIPAMIENTO INFORMÁTICO Y CAPACITACIÓN EN TECNOLOGÍA	150101 : LIMA	001 : ACCION	2 : Alta	Fisico	3.00	4.00	3.00	3.00	4.00	5.00	4.00	3.00	4.00	4.00	3.00	44.00	
					Financiero S/.	42,038.00	126,724.00	90,693.00	38,971.00	50,734.00	20,582.00	20,582.00	20,583.00	20,583.00	20,584.00	20,584.00	20,584.00	493,242.00
AOI50023200012	GESTIÓN DEL PLAN DIGITAL Y ESTADÍSTICO INSTITUCIONAL	150101 : LIMA	001 : ACCION	2 : Alta	Fisico	4.00	5.00	6.00	4.00	4.00	7.00	4.00	4.00	6.00	4.00	4.00	7.00	59.00
					Financiero S/.	42,038.00	126,724.00	90,693.00	38,971.00	50,733.00	20,582.00	20,582.00	20,583.00	20,583.00	20,584.00	20,584.00	20,584.00	493,241.00

Unidad Ejecutora : 500232 - SERVICIO DE PARQUES DE LIMA

Centro de Costo: 05.01 - GERENCIA DE ADMINISTRACION

## OEI.09 FORTALECER LA GESTIÓN INSTITUCIONAL DE LA MUNICIPALIDAD METROPOLITANA DE LIMA

## AEI.09.09 GESTIÓN INSTITUCIONAL DE LAS EMPRESAS MUNICIPALES Y ORGANISMOS PÚBLICOS DESCENTRALIZADOS EFICAZ EN LA MUNICIPALIDAD METROPOLITANA DE LIMA.

COD.	Actividad Operativa / Inversiones	Ubigeo	U.M.	Prioridad	Meta	PROGRAMACION												Total Anual
						1	2	3	4	5	6	7	8	9	10	11	12	
AOI50023200013	GESTIÓN ADMINISTRATIVA Y FINANCIERA INSTITUCIONAL	150101 : LIMA	001 : ACCION	2 : Alta	Fisico	8.00	8.00	8.00	9.00	8.00	8.00	8.00	8.00	8.00	8.00	8.00	8.00	97.00
					Financiero S/.	41,227.00	9,686.00	90,634.00	36,686.00	24,326.00	47,124.00	47,122.00	47,122.00	47,122.00	47,122.00	47,124.00	47,124.00	532,419.00

Unidad Ejecutora : 500232 - SERVICIO DE PARQUES DE LIMA

Centro de Costo: 05.02 - SUBGERENCIA DE RECURSOS HUMANOS

## OEI.09 FORTALECER LA GESTIÓN INSTITUCIONAL DE LA MUNICIPALIDAD METROPOLITANA DE LIMA

## AEI.09.09 GESTIÓN INSTITUCIONAL DE LAS EMPRESAS MUNICIPALES Y ORGANISMOS PÚBLICOS DESCENTRALIZADOS EFICAZ EN LA MUNICIPALIDAD METROPOLITANA DE LIMA.

COD.	Actividad Operativa / Inversiones	Ubigeo	U.M.	Prioridad	Meta	PROGRAMACION												Total Anual
						1	2	3	4	5	6	7	8	9	10	11	12	
AOI50023200014	GESTIÓN DE LOS RECURSOS HUMANOS, BIENESTAR SOCIAL Y SEGURIDAD Y SALUD EN EL TRABAJO	150101 : LIMA	001 : ACCION	2 : Alta	Fisico	66.00	66.00	69.00	52.00	47.00	121.00	122.00	124.00	123.00	122.00	124.00	124.00	1,160.00
					Financiero S/.	156,316.00	59,399.00	346,664.00	45,390.00	57,084.00	221,017.00	140,261.00	140,262.00	140,263.00	140,263.00	140,264.00	140,264.00	1,727,447.00
AOI50023200094	GESTIÓN DE COMPENSACIONES Y PENSIONES	150101 : LIMA	137 : PLANILLA	2 : Alta	Fisico	1.00	1.00	1.00	1.00	1.00	1.00	1.00	1.00	1.00	1.00	1.00	12.00	
					Financiero S/.	57,460.00	44,490.00	47,190.00	45,390.00	41,877.00	59,514.00	59,514.00	59,514.00	59,514.00	59,515.00	59,515.00	59,515.00	653,008.00

Unidad Ejecutora : 500232 - SERVICIO DE PARQUES DE LIMA

Centro de Costo: 05.03 - SUBGERENCIA DE ABASTECIMIENTO

## OEI.09 FORTALECER LA GESTIÓN INSTITUCIONAL DE LA MUNICIPALIDAD METROPOLITANA DE LIMA

## AEI.09.09 GESTIÓN INSTITUCIONAL DE LAS EMPRESAS MUNICIPALES Y ORGANISMOS PÚBLICOS DESCENTRALIZADOS EFICAZ EN LA MUNICIPALIDAD METROPOLITANA DE LIMA.

COD.	Actividad Operativa / Inversiones	Ubigeo	U.M.	Prioridad	Meta	PROGRAMACION												Total Anual
						1	2	3	4	5	6	7	8	9	10	11	12	
AOI50023200015	GESTIÓN DE ABASTECIMIENTO, CONTROL PATRIMONIAL Y SERVICIOS AUXILIARES	150101 : LIMA	001 : ACCION	2 : Alta	Fisico	4.00	7.00	7.00	5.00	5.00	5.00	5.00	5.00	5.00	5.00	4.00	62.00	
					Financiero S/.	1,808,049.00	146,408.00	1,165,692.00	62,016.00	1,030,601.00	209,768.00	209,768.00	209,768.00	209,769.00	209,769.00	209,769.00	209,769.00	5,681,146.00

Unidad Ejecutora : 500232 - SERVICIO DE PARQUES DE LIMA

Centro de Costo: 05.04 - SUBGERENCIA DE CONTABILIDAD

## OEI.09 FORTALECER LA GESTIÓN INSTITUCIONAL DE LA MUNICIPALIDAD METROPOLITANA DE LIMA

**Firma Digital**  
V°B  
Servicio de Parques de Lima

Firmado digitalmente por ANGLES ARENAS Andrea FAU  
20145913544 soft  
Motivo: Doy V° B°  
Fecha: 30.06.2022 22:56:09 -05:00

**Firma Digital**  
V°B  
Servicio de Parques de Lima

Firmado digitalmente por PEREZ ROJAS Ronald Richard FAU  
20145913544 soft  
Motivo: Doy V° B°  
Fecha: 01.07.2022 14:29:43 -05:00

**Firma Digital**  
V°B  
Servicio de Parques de Lima

Firmado digitalmente por PEREZ ROJAS Ronald Richard FAU  
20145913544 soft  
Motivo: Doy V° B°  
Fecha: 01.07.2022 14:30:20 -05:00

AEI.09.09 FORTALECER LA GESTIÓN INSTITUCIONAL DE LAS EMPRESAS MUNICIPALES Y ORGANISMOS PÚBLICOS DESCENTRALIZADOS EFICAZ EN LA MUNICIPALIDAD METROPOLITANA DE LIMA.

COD.	Actividad Operativa / Inversiones	Ubigeo	U.M.	Prioridad	Meta	PROGRAMACION												Total Anual		
						1	2	3	4	5	6	7	8	9	10	11	12			
AOI50023200016	GESTIÓN Y CONTROL DE LAS OPERACIONES FINANCIERAS Y CONTABLES	150101 : LIMA	001 : ACCION	2 : Alta	Fisico Financiero S/.	22.00	22.00	23.00	23.00	22.00	23.00	22.00	22.00	23.00	22.00	22.00	23.00	22.00	23.00	269.00
						60,768.00	43,158.00	65,658.00	43,158.00	43,158.00	54,010.00	54,011.00	54,011.00	54,011.00	54,012.00	54,012.00	54,012.00	54,012.00	54,012.00	633,979.00

Unidad Ejecutora : 500232 - SERVICIO DE PARQUES DE LIMA  
 Centro de Costo: 05.05 - SUBGERENCIA DE TESORERIA

OEI.09 FORTALECER LA GESTIÓN INSTITUCIONAL DE LA MUNICIPALIDAD METROPOLITANA DE LIMA

AEI.09.09 GESTIÓN INSTITUCIONAL DE LAS EMPRESAS MUNICIPALES Y ORGANISMOS PÚBLICOS DESCENTRALIZADOS EFICAZ EN LA MUNICIPALIDAD METROPOLITANA DE LIMA.

COD.	Actividad Operativa / Inversiones	Ubigeo	U.M.	Prioridad	Meta	PROGRAMACION												Total Anual			
						1	2	3	4	5	6	7	8	9	10	11	12				
AOI50023200017	ADMINISTRACIÓN DE LOS INGRESOS Y PAGOS	150101 : LIMA	001 : ACCION	2 : Alta	Fisico Financiero S/.	21.00	20.00	20.00	23.00	23.00	23.00	23.00	23.00	23.00	23.00	23.00	23.00	23.00	23.00	23.00	268.00
						203,128.00	57,119.00	253,092.00	50,474.00	132,495.00	115,266.00	115,260.00	115,260.00	115,260.00	115,260.00	115,260.00	115,260.00	115,260.00	115,260.00	1,503,134.00	

Unidad Ejecutora : 500232 - SERVICIO DE PARQUES DE LIMA  
 Centro de Costo: 05.06 - SUBGERENCIA DE EJECUCION COACTIVA

OEI.09 FORTALECER LA GESTIÓN INSTITUCIONAL DE LA MUNICIPALIDAD METROPOLITANA DE LIMA

AEI.09.09 GESTIÓN INSTITUCIONAL DE LAS EMPRESAS MUNICIPALES Y ORGANISMOS PÚBLICOS DESCENTRALIZADOS EFICAZ EN LA MUNICIPALIDAD METROPOLITANA DE LIMA.

COD.	Actividad Operativa / Inversiones	Ubigeo	U.M.	Prioridad	Meta	PROGRAMACION												Total Anual			
						1	2	3	4	5	6	7	8	9	10	11	12				
AOI50023200018	GESTIÓN DEL PROCEDIMIENTO DE EJECUCIÓN COACTIVA	150101 : LIMA	001 : ACCION	2 : Alta	Fisico Financiero S/.	87.00	110.00	125.00	156.00	137.00	237.00	235.00	234.00	235.00	235.00	235.00	235.00	235.00	235.00	235.00	2,261.00
						21,347.00	17,340.00	26,029.00	17,340.00	17,340.00	29,199.00	29,192.00	29,192.00	29,193.00	29,193.00	29,193.00	29,194.00	29,194.00	29,194.00	303,753.00	

Unidad Ejecutora : 500232 - SERVICIO DE PARQUES DE LIMA  
 Centro de Costo: 06.01 - GERENCIA DE APORTES Y PATRIMONIO INMOBILIARIO

OEI.09 FORTALECER LA GESTIÓN INSTITUCIONAL DE LA MUNICIPALIDAD METROPOLITANA DE LIMA

AEI.09.09 GESTIÓN INSTITUCIONAL DE LAS EMPRESAS MUNICIPALES Y ORGANISMOS PÚBLICOS DESCENTRALIZADOS EFICAZ EN LA MUNICIPALIDAD METROPOLITANA DE LIMA.

COD.	Actividad Operativa / Inversiones	Ubigeo	U.M.	Prioridad	Meta	PROGRAMACION												Total Anual		
						1	2	3	4	5	6	7	8	9	10	11	12			
AOI50023200019	GESTIÓN DE APORTES Y PATRIMONIO INMOBILIARIO	150101 : LIMA	001 : ACCION	2 : Alta	Fisico Financiero S/.	149.00	149.00	174.00	149.00	159.00	102.00	82.00	102.00	102.00	82.00	102.00	102.00	102.00	102.00	1,982.00
						127,163.00	47,361.00	111,687.00	85,442.00	129,197.00	77,650.00	72,767.00	72,767.00	72,767.00	72,767.00	72,768.00	72,769.00	72,769.00	1,015,105.00	

Unidad Ejecutora : 500232 - SERVICIO DE PARQUES DE LIMA  
 Centro de Costo: 07.01 - GERENCIA DE COMUNICACIONES E IMAGEN INSTITUCIONAL

OEI.09 FORTALECER LA GESTIÓN INSTITUCIONAL DE LA MUNICIPALIDAD METROPOLITANA DE LIMA

AEI.09.09 GESTIÓN INSTITUCIONAL DE LAS EMPRESAS MUNICIPALES Y ORGANISMOS PÚBLICOS DESCENTRALIZADOS EFICAZ EN LA MUNICIPALIDAD METROPOLITANA DE LIMA.

COD.	Actividad Operativa / Inversiones	Ubigeo	U.M.	Prioridad	Meta	PROGRAMACION												Total Anual		
						1	2	3	4	5	6	7	8	9	10	11	12			
AOI50023200020	GESTIÓN DEL POSICIONAMIENTO DE LA IMAGEN INSTITUCIONAL	150101 : LIMA	001 : ACCION	2 : Alta	Fisico Financiero S/.	140.00	140.00	140.00	140.00	140.00	140.00	140.00	140.00	140.00	140.00	140.00	140.00	140.00	140.00	1,680.00
						82,205.00	23,757.00	105,132.00	23,757.00	23,757.00	49,200.00	49,200.00	49,201.00	49,201.00	49,201.00	49,201.00	49,201.00	49,201.00	49,201.00	603,013.00

Unidad Ejecutora : 500232 - SERVICIO DE PARQUES DE LIMA  
 Centro de Costo: 08.01 - GERENCIA DE PROYECTOS

OEI.09 FORTALECER LA GESTIÓN INSTITUCIONAL DE LA MUNICIPALIDAD METROPOLITANA DE LIMA

AEI.09.09 GESTIÓN INSTITUCIONAL DE LAS EMPRESAS MUNICIPALES Y ORGANISMOS PÚBLICOS DESCENTRALIZADOS EFICAZ EN LA MUNICIPALIDAD METROPOLITANA DE LIMA.

COD.	Actividad Operativa / Inversiones	Ubigeo	U.M.	Prioridad	Meta	PROGRAMACION												Total Anual		
						1	2	3	4	5	6	7	8	9	10	11	12			
AOI50023200021	GESTIÓN DE ESTUDIOS Y PROYECTOS DE INVERSIÓN	150101 : LIMA	001 : ACCION	2 : Alta	Fisico Financiero S/.	35.00	19.00	21.00	19.00	20.00	20.00	19.00	21.00	20.00	19.00	15.00	14.00			242.00
						161,895.00	34,330.00	224,748.00	59,060.00	46,588.00	135,694.00	121,284.00	121,285.00	121,285.00	121,285.00	121,285.00	121,285.00	121,285.00	1,390,024.00	

Unidad Ejecutora : 500232 - SERVICIO DE PARQUES DE LIMA  
 Centro de Costo: 08.02 - SUBGERENCIA DE MANTENIMIENTO TECNICO

OEI.06 PROMOVER LA EDUCACIÓN; DEPORTE; RECREACIÓN Y SALUD DE LA POBLACIÓN DE LA PROVINCIA DE LIMA

AEI.06.04 INFRAESTRUCTURA DEPORTIVA Y RECREATIVA CON MANTENIMIENTO PERMANENTE ADMINISTRADA POR LA MUNICIPALIDAD METROPOLITANA DE LIMA.

COD.	Actividad Operativa / Inversiones	Ubigeo	U.M.	Prioridad	Meta	PROGRAMACION												Total Anual			



Firmado digitalmente por ANGLÉS ARENAS Andrea FAU  
 20145913544 soft  
 Motivo: Doy V° B°  
 Fecha: 30.06.2022 22:56:32 -05:00



Firmado digitalmente por PEREZ ROJAS Ronald Richard FAU  
 20145913544 soft  
 Motivo: Doy V° B°  
 Fecha: 01.07.2022 14:31:08 -05:00



Firmado digitalmente por PEREZ ROJAS Ronald Richard FAU  
 20145913544 soft  
 Motivo: Doy V° B°  
 Fecha: 01.07.2022 14:31:51 -05:00



AOI50023200093	GESTIÓN DEL MANTENIMIENTO TÉCNICO EN LOS PARQUES	150101 : LIMA	001 : ACCION	2 : Alta	Fisico	4.00	4.00	5.00	5.00	12.00	3.00	3.00	4.00	5.00	11.00	5.00	2.00	63.00
Financiero S/.						1,027,894.00	27,845.00	260,111.00	17,830.00	60,127.00	81,598.00	81,597.00	81,598.00	81,598.00	81,598.00	81,599.00	81,599.00	1,964,994.00

Unidad Ejecutora : 500232 - SERVICIO DE PARQUES DE LIMA  
Centro de Costo : 09.01 - GERENCIA DE AREAS VERDES

OEI.03 IMPLEMENTAR UNA GESTIÓN AMBIENTAL SOSTENIBLE Y LA CONSERVACIÓN DE LOS ECOSISTEMAS EN LA PROVINCIA DE LIMA

AEI.03.03 MEJORAMIENTO; MANTENIMIENTO Y CONSERVACIÓN PERMANENTE DE ÁREAS VERDES DE USO PÚBLICO EN EL CERCADO DE LIMA Y DE COMPETENCIA DE LA MUNICIPALIDAD METROPOLITANA DE LIMA.

COD.	Actividad Operativa / Inversiones	Ubigeo	U.M.	Prioridad	Meta	PROGRAMACION												Total Anual
						1	2	3	4	5	6	7	8	9	10	11	12	
AOI50023200024	PRODUCCIÓN DE ESPECIES VEGETALES, ÁREAS VERDES, ABONO Y ALIMENTOS PERCIBILES	150101 : LIMA	112 : UNIDAD	2 : Muy Alta	Fisico	62,020.00	62,020.00	62,020.00	62,020.00	92,020.00	52,600.00	66,600.00	66,600.00	69,600.00	69,600.00	69,600.00	69,600.00	804,300.00
					Financiero S/.	148,471.00	66,433.00	206,365.00	73,221.00	141,822.00	121,834.00	118,696.00	121,578.00	118,696.00	118,696.00	118,697.00	118,697.00	1,473,206.00
AOI50023200025	CONSERVACIÓN DE ÁREAS VERDES	150101 : LIMA	112 : UNIDAD	2 : Muy Alta	Fisico	20,521.00	20,523.00	20,521.00	20,501.00	20,501.00	13,192.00	13,192.00	13,192.00	13,192.00	13,192.00	13,191.00	13,191.00	194,909.00
					Financiero S/.	148,473.00	66,433.00	206,365.00	73,219.00	141,820.00	121,834.00	118,695.00	121,578.00	118,696.00	118,696.00	118,697.00	1,473,202.00	
AOI50023200026	ADQUISICIÓN Y MANTENIMIENTO DE MAQUINARIA Y/O VEHICULOS	150101 : LIMA	112 : UNIDAD	2 : Muy Alta	Fisico	62.00	62.00	62.00	72.00	64.00	87.00	87.00	87.00	87.00	87.00	87.00	87.00	931.00
					Financiero S/.	148,473.00	66,431.00	206,364.00	73,219.00	141,820.00	121,832.00	118,695.00	121,577.00	118,696.00	118,696.00	118,697.00	1,473,196.00	

Unidad Ejecutora : 500232 - SERVICIO DE PARQUES DE LIMA  
Centro de Costo : 09.02 - EMAPE

OEI.03 IMPLEMENTAR UNA GESTIÓN AMBIENTAL SOSTENIBLE Y LA CONSERVACIÓN DE LOS ECOSISTEMAS EN LA PROVINCIA DE LIMA

AEI.03.03 MEJORAMIENTO; MANTENIMIENTO Y CONSERVACIÓN PERMANENTE DE ÁREAS VERDES DE USO PÚBLICO EN EL CERCADO DE LIMA Y DE COMPETENCIA DE LA MUNICIPALIDAD METROPOLITANA DE LIMA.

COD.	Actividad Operativa / Inversiones	Ubigeo	U.M.	Prioridad	Meta	PROGRAMACION												Total Anual
						1	2	3	4	5	6	7	8	9	10	11	12	
AOI50023200027	GESTIÓN DEL MONITOREO POST TRASLADO DE ARBOLES	150101 : LIMA	112 : UNIDAD	2 : Muy Alta	Fisico	1,156.00	1,637.00	1,504.00	1,284.00	5.00	2.00	2.00	2.00	0.00	0.00	0.00	0.00	5,592.00
					Financiero S/.	74,584.00	9,100.00	130,944.00	0.00	0.00	79,289.00	79,288.00	79,288.00	79,289.00	79,289.00	79,289.00	79,289.00	769,649.00

Unidad Ejecutora : 500232 - SERVICIO DE PARQUES DE LIMA  
Centro de Costo : 09.03 - PROGRAMA DE ARBORIZACION URBANA

OEI.03 IMPLEMENTAR UNA GESTIÓN AMBIENTAL SOSTENIBLE Y LA CONSERVACIÓN DE LOS ECOSISTEMAS EN LA PROVINCIA DE LIMA

AEI.03.03 MEJORAMIENTO; MANTENIMIENTO Y CONSERVACIÓN PERMANENTE DE ÁREAS VERDES DE USO PÚBLICO EN EL CERCADO DE LIMA Y DE COMPETENCIA DE LA MUNICIPALIDAD METROPOLITANA DE LIMA.

COD.	Actividad Operativa / Inversiones	Ubigeo	U.M.	Prioridad	Meta	PROGRAMACION												Total Anual
						1	2	3	4	5	6	7	8	9	10	11	12	
AOI50023200028	GESTIÓN DEL PROGRAMA DE ARBORIZACIÓN URBANA	150101 : LIMA	112 : UNIDAD	2 : Muy Alta	Fisico	90,020.00	90,019.00	150,021.00	150,019.00	150,021.00	109.00	109.00	109.00	109.00	55.00	55.00	55.00	630,701.00
					Financiero S/.	53,600.00	4,133.00	75,200.00	0.00	7,940.00	20,332.00	20,332.00	20,332.00	20,332.00	20,333.00	20,333.00	20,333.00	283,200.00

Unidad Ejecutora : 500232 - SERVICIO DE PARQUES DE LIMA  
Centro de Costo : 09.04 - AUTORIDAD DE TRANSPORTE URBANO

OEI.03 IMPLEMENTAR UNA GESTIÓN AMBIENTAL SOSTENIBLE Y LA CONSERVACIÓN DE LOS ECOSISTEMAS EN LA PROVINCIA DE LIMA

AEI.03.03 MEJORAMIENTO; MANTENIMIENTO Y CONSERVACIÓN PERMANENTE DE ÁREAS VERDES DE USO PÚBLICO EN EL CERCADO DE LIMA Y DE COMPETENCIA DE LA MUNICIPALIDAD METROPOLITANA DE LIMA.

COD.	Actividad Operativa / Inversiones	Ubigeo	U.M.	Prioridad	Meta	PROGRAMACION												Total Anual
						1	2	3	4	5	6	7	8	9	10	11	12	
AOI50023200095	RECUPERACIÓN Y MANTENIMIENTO DE ÁREAS VERDES DEL CORREDOR COSAC I	150113 : JESUS MARIA	112 : UNIDAD	1 : Muy Alta	Fisico	25.00	14.00	14.00	14.00	14.00	28.00	28.00	28.00	28.00	26.00	0.00	0.00	219.00
					Financiero S/.	125,600.00	12,250.00	199,059.00	0.00	0.00	67,969.00	67,969.00	67,969.00	67,969.00	67,969.00	67,969.00	67,969.00	812,692.00

Unidad Ejecutora : 500232 - SERVICIO DE PARQUES DE LIMA  
Centro de Costo : 10.01 - GERENCIA DE PARQUES ZONALES Y METROPOLITANOS

OEI.09 FORTALECER LA GESTIÓN INSTITUCIONAL DE LA MUNICIPALIDAD METROPOLITANA DE LIMA

AEI.09.09 GESTIÓN INSTITUCIONAL DE LAS EMPRESAS MUNICIPALES Y ORGANISMOS PÚBLICOS DESCENTRALIZADOS EFICAZ EN LA MUNICIPALIDAD METROPOLITANA DE LIMA.

COD.	Actividad Operativa / Inversiones	Ubigeo	U.M.	Prioridad	Meta	PROGRAMACION												Total Anual
						1	2	3	4	5	6	7	8	9	10	11	12	
AOI50023200029	GESTIÓN DE LOS PARQUES ZONALES Y METROPOLITANOS	150101 : LIMA	001 : ACCION	2 : Muy Alta	Fisico	1.00	1.00	2.00	1.00	1.00	2.00	1.00	1.00	2.00	1.00	1.00	3.00	17.00
					Financiero S/.	810,007.00	28,459.00	386,964.00	82,354.00	199,661.00	780,411.00	738,595.00	738,595.00	738,596.00	776,695.00	738,597.00	738,598.00	6,757,532.00

Unidad Ejecutora : 500232 - SERVICIO DE PARQUES DE LIMA  
Centro de Costo : 10.02 - SUBGERENCIA DE DEPORTES, RECREACION Y CULTURA

**Firma Digital**  
V°B  
Servicio de Parques de Lima

Firmado digitalmente por ANGLES ARENAS Andrea FAU  
20145913544 soft  
Motivo: Doy V° B°  
Fecha: 30.06.2022 23:00:45 -05:00

**Firma Digital**  
V°B  
Servicio de Parques de Lima

Firmado digitalmente por PEREZ ROJAS Ronald Richard FAU  
20145913544 soft  
Motivo: Doy V° B°  
Fecha: 01.07.2022 14:32:42 -05:00

**Firma Digital**  
V°B  
Servicio de Parques de Lima

Firmado digitalmente por PEREZ ROJAS Ronald Richard FAU  
20145913544 soft  
Motivo: Doy V° B°  
Fecha: 01.07.2022 14:33:22 -05:00

OEI.06 PROMOVER LA EDUCACIÓN; DEPORTE; RECREACIÓN Y SALUD DE LA POBLACIÓN DE LA PROVINCIA DE LIMA

AEI.06.03 ACTIVIDADES FÍSICAS; DEPORTIVAS Y RECREATIVAS PERMANENTES EN LA PROVINCIA DE LIMA.

COD.	Actividad Operativa / Inversiones	Ubigeo	U.M.	Prioridad	Meta	PROGRAMACION												Total Anual
						1	2	3	4	5	6	7	8	9	10	11	12	
AOI50023200022	GESTIÓN DE SERVICIOS DEPORTIVOS	150101 : LIMA	117 : EVENTOS	2 : Alta	Fisico	44.00	44.00	29.00	18.00	18.00	128.00	127.00	124.00	124.00	124.00	124.00	124.00	1,028.00
					Financiero S/.	66,057.00	35,515.00	74,685.00	19,863.00	12,753.00	8,440.00	8,440.00	8,440.00	8,440.00	8,441.00	8,441.00	8,441.00	267,956.00

OEI.08 PROMOVER LA CONSERVACIÓN DEL PATRIMONIO HISTÓRICO Y CULTURAL EN LA PROVINCIA DE LIMA

AEI.08.02 PROMOCIÓN DE ACTIVIDADES CULTURALES PERMANENTE EN LA PROVINCIA DE LIMA.

COD.	Actividad Operativa / Inversiones	Ubigeo	U.M.	Prioridad	Meta	PROGRAMACION												Total Anual
						1	2	3	4	5	6	7	8	9	10	11	12	
AOI50023200023	GESTIÓN DE SERVICIOS CULTURALES	150101 : LIMA	117 : EVENTOS	2 : Alta	Fisico	26.00	26.00	19.00	15.00	15.00	41.00	41.00	41.00	41.00	41.00	41.00	41.00	388.00
					Financiero S/.	66,057.00	35,516.00	74,686.00	19,863.00	12,753.00	8,440.00	8,440.00	8,440.00	8,440.00	8,441.00	8,441.00	8,441.00	267,958.00

Unidad Ejecutora : 500232 - SERVICIO DE PARQUES DE LIMA  
 Centro de Costo: 10.03 - SUBGERENCIA DE GUARDAPARQUES Y SEGURIDAD

OEI.06 PROMOVER LA EDUCACIÓN; DEPORTE; RECREACIÓN Y SALUD DE LA POBLACIÓN DE LA PROVINCIA DE LIMA

AEI.06.03 ACTIVIDADES FÍSICAS; DEPORTIVAS Y RECREATIVAS PERMANENTES EN LA PROVINCIA DE LIMA.

COD.	Actividad Operativa / Inversiones	Ubigeo	U.M.	Prioridad	Meta	PROGRAMACION												Total Anual
						1	2	3	4	5	6	7	8	9	10	11	12	
AOI50023200090	GESTIÓN DE LA SEGURIDAD EN LOS PARQUES	150101 : LIMA	001 : ACCION	2 : Muy Alta	Fisico	5.00	5.00	4.00	4.00	4.00	4.00	4.00	5.00	4.00	4.00	4.00	5.00	52.00
					Financiero S/.	651,249.00	287,819.00	823,630.00	276,162.00	216,785.00	386,853.00	386,825.00	386,826.00	386,826.00	386,826.00	386,826.00	386,826.00	386,826.00

Unidad Ejecutora : 500232 - SERVICIO DE PARQUES DE LIMA  
 Centro de Costo: 10.04 - SUBGERENCIA DE CONCESIONES Y EVENTOS

OEI.06 PROMOVER LA EDUCACIÓN; DEPORTE; RECREACIÓN Y SALUD DE LA POBLACIÓN DE LA PROVINCIA DE LIMA

AEI.06.03 ACTIVIDADES FÍSICAS; DEPORTIVAS Y RECREATIVAS PERMANENTES EN LA PROVINCIA DE LIMA.

COD.	Actividad Operativa / Inversiones	Ubigeo	U.M.	Prioridad	Meta	PROGRAMACION												Total Anual
						1	2	3	4	5	6	7	8	9	10	11	12	
AOI50023200091	GESTIÓN DE CONCESIONES	150101 : LIMA	001 : ACCION	2 : Muy Alta	Fisico	2.00	2.00	2.00	2.00	2.00	2.00	2.00	2.00	2.00	2.00	2.00	1.00	23.00
					Financiero S/.	19,200.00	0.00	28,467.00	0.00	0.00	9,719.00	9,719.00	9,719.00	9,719.00	9,719.00	9,720.00	115,701.00	
AOI50023200092	GESTIÓN DE EVENTOS	150101 : LIMA	001 : ACCION	2 : Muy Alta	Fisico	2.00	2.00	2.00	2.00	2.00	2.00	2.00	2.00	2.00	2.00	2.00	2.00	24.00
					Financiero S/.	19,200.00	0.00	28,466.00	0.00	0.00	9,719.00	9,719.00	9,719.00	9,719.00	9,719.00	9,719.00	115,699.00	

Unidad Ejecutora : 500232 - SERVICIO DE PARQUES DE LIMA  
 Centro de Costo: 10.05 - ADMINISTRACION DEL PARQUE METROPOLITANO ALAMEDA LAS MALVINAS

OEI.06 PROMOVER LA EDUCACIÓN; DEPORTE; RECREACIÓN Y SALUD DE LA POBLACIÓN DE LA PROVINCIA DE LIMA

AEI.06.03 ACTIVIDADES FÍSICAS; DEPORTIVAS Y RECREATIVAS PERMANENTES EN LA PROVINCIA DE LIMA.

COD.	Actividad Operativa / Inversiones	Ubigeo	U.M.	Prioridad	Meta	PROGRAMACION												Total Anual
						1	2	3	4	5	6	7	8	9	10	11	12	
AOI50023200030	GESTIÓN OPERATIVA DEL PARQUE	150101 : LIMA	001 : ACCION	2 : Muy Alta	Fisico	100.00	100.00	100.00	100.00	100.00	100.00	100.00	100.00	100.00	100.00	100.00	100.00	100.00
					Financiero S/.	24,024.00	21,973.00	22,348.00	18,323.00	28,705.00	38,801.00	38,750.00	38,751.00	38,751.00	38,751.00	38,751.00	38,751.00	386,679.00
AOI50023200031	MANTENIMIENTO DE LAS ÁREAS VERDES	150101 : LIMA	001 : ACCION	2 : Muy Alta	Fisico	100.00	100.00	100.00	100.00	100.00	100.00	100.00	100.00	100.00	100.00	100.00	100.00	100.00
					Financiero S/.	24,023.00	21,972.00	22,347.00	18,323.00	28,704.00	38,801.00	38,750.00	38,751.00	38,751.00	38,751.00	38,751.00	386,675.00	
AOI50023200032	GESTIÓN ADMINISTRATIVA DEL PARQUE	150101 : LIMA	001 : ACCION	2 : Muy Alta	Fisico	100.00	100.00	100.00	100.00	100.00	100.00	100.00	100.00	100.00	100.00	100.00	100.00	100.00
					Financiero S/.	24,023.00	21,971.00	22,346.00	18,323.00	28,703.00	38,801.00	38,749.00	38,751.00	38,751.00	38,751.00	38,751.00	386,671.00	

Unidad Ejecutora : 500232 - SERVICIO DE PARQUES DE LIMA  
 Centro de Costo: 10.06 - ADMINISTRACION DEL PARQUE METROPOLITANO ALAMEDA SALVADOR ALLENDE

OEI.06 PROMOVER LA EDUCACIÓN; DEPORTE; RECREACIÓN Y SALUD DE LA POBLACIÓN DE LA PROVINCIA DE LIMA

AEI.06.03 ACTIVIDADES FÍSICAS; DEPORTIVAS Y RECREATIVAS PERMANENTES EN LA PROVINCIA DE LIMA.

COD.	Actividad Operativa / Inversiones	Ubigeo	U.M.	Prioridad	Meta	PROGRAMACION												Total Anual
						1	2	3	4	5	6	7	8	9	10	11	12	
AOI50023200033	GESTIÓN OPERATIVA DEL PARQUE	150101 : LIMA	001 : ACCION	2 : Muy Alta	Fisico	100.00	100.00	100.00	100.00	100.00	100.00	100.00	100.00	100.00	100.00	100.00	100.00	100.00
					Financiero S/.	10,749.00	3,845.00	8,699.00	4,778.00	7,811.00	12,846.00	12,844.00	12,845.00	12,845.00	12,845.00	12,846.00	125,799.00	
AOI50023200034	MANTENIMIENTO DE LAS ÁREAS VERDES	150101 : LIMA	001 : ACCION	2 : Muy Alta	Fisico	100.00	100.00	100.00	100.00	100.00	100.00	100.00	100.00	100.00	100.00	100.00	100.00	100.00
					Financiero S/.	10,748.00	3,845.00	8,698.00	4,778.00	7,810.00	12,845.00	12,844.00	12,844.00	12,845.00	12,845.00	12,846.00	125,794.00	



Firmado digitalmente por ANGLÉS ARENAS Andrea FAU  
 20145913544 soft  
 Motivo: Doy V° B°  
 Fecha: 30.06.2022 23:01:06 -05:00



Firmado digitalmente por PEREZ ROJAS Ronald Richard FAU  
 20145913544 soft  
 Motivo: Doy V° B°  
 Fecha: 01.07.2022 14:34:05 -05:00



Firmado digitalmente por PEREZ ROJAS Ronald Richard FAU  
 20145913544 soft  
 Motivo: Doy V° B°  
 Fecha: 01.07.2022 14:34:47 -05:00







OEI.06 PROMOVER LA EDUCACIÓN; DEPORTE; RECREACIÓN Y SALUD DE LA POBLACIÓN DE LA PROVINCIA DE LIMA																			
AEI.06.03 ACTIVIDADES FÍSICAS; DEPORTIVAS Y RECREATIVAS PERMANENTES EN LA PROVINCIA DE LIMA.																			
COD.	Actividad Operativa / Inversiones	Ubigeo	U.M.	Prioridad	Meta	PROGRAMACION												Total Anual	
						1	2	3	4	5	6	7	8	9	10	11	12		
AOI50023200078	GESTIÓN OPERATIVA DEL PARQUE	150101 : LIMA	001 : ACCION	2 : Muy Alta	Fisico	100.00	100.00	100.00	100.00	100.00	100.00	100.00	100.00	100.00	100.00	100.00	100.00	100.00	100.00
					Financiero S/.	25,748.00	19,471.00	35,482.00	18,130.00	25,667.00	34,070.00	32,826.00	32,826.00	32,826.00	32,826.00	32,826.00	32,826.00	32,826.00	355,524.00
AOI50023200079	MANTENIMIENTO DE LAS ÁREAS VERDES	150101 : LIMA	001 : ACCION	2 : Muy Alta	Fisico	100.00	100.00	100.00	100.00	100.00	100.00	100.00	100.00	100.00	100.00	100.00	100.00	100.00	100.00
					Financiero S/.	25,749.00	19,471.00	35,482.00	18,130.00	25,666.00	34,069.00	32,824.00	32,826.00	32,826.00	32,826.00	32,826.00	32,826.00	32,826.00	355,521.00
AOI50023200080	GESTIÓN ADMINISTRATIVA DEL PARQUE	150101 : LIMA	001 : ACCION	2 : Muy Alta	Fisico	100.00	100.00	100.00	100.00	100.00	100.00	100.00	100.00	100.00	100.00	100.00	100.00	100.00	100.00
					Financiero S/.	25,749.00	19,471.00	35,480.00	18,130.00	25,665.00	34,069.00	32,824.00	32,826.00	32,826.00	32,826.00	32,826.00	32,826.00	32,826.00	355,518.00

Unidad Ejecutora : 500232 - SERVICIO DE PARQUES DE LIMA  
 Centro de Costo: 10.22 - ADMINISTRACION DEL PARQUE ZONAL SANTA ROSA

OEI.06 PROMOVER LA EDUCACIÓN; DEPORTE; RECREACIÓN Y SALUD DE LA POBLACIÓN DE LA PROVINCIA DE LIMA																			
AEI.06.03 ACTIVIDADES FÍSICAS; DEPORTIVAS Y RECREATIVAS PERMANENTES EN LA PROVINCIA DE LIMA.																			
COD.	Actividad Operativa / Inversiones	Ubigeo	U.M.	Prioridad	Meta	PROGRAMACION												Total Anual	
						1	2	3	4	5	6	7	8	9	10	11	12		
AOI50023200081	GESTIÓN OPERATIVA DEL PARQUE	150101 : LIMA	001 : ACCION	2 : Muy Alta	Fisico	100.00	100.00	100.00	100.00	100.00	100.00	100.00	100.00	100.00	100.00	100.00	100.00	100.00	100.00
					Financiero S/.	16,875.00	12,985.00	20,465.00	10,810.00	17,194.00	16,103.00	16,100.00	16,101.00	16,101.00	16,101.00	16,101.00	16,101.00	16,102.00	191,038.00
AOI50023200082	MANTENIMIENTO DE LAS ÁREAS VERDES	150101 : LIMA	001 : ACCION	2 : Muy Alta	Fisico	100.00	100.00	100.00	100.00	100.00	100.00	100.00	100.00	100.00	100.00	100.00	100.00	100.00	100.00
					Financiero S/.	16,874.00	12,984.00	20,465.00	10,810.00	17,193.00	16,103.00	16,100.00	16,101.00	16,101.00	16,101.00	16,101.00	16,101.00	16,101.00	191,034.00
AOI50023200083	GESTIÓN ADMINISTRATIVA DEL PARQUE	150101 : LIMA	001 : ACCION	2 : Muy Alta	Fisico	100.00	100.00	100.00	100.00	100.00	100.00	100.00	100.00	100.00	100.00	100.00	100.00	100.00	100.00
					Financiero S/.	16,874.00	12,984.00	20,464.00	10,810.00	17,192.00	16,102.00	16,100.00	16,100.00	16,101.00	16,101.00	16,101.00	16,101.00	16,101.00	191,030.00

Unidad Ejecutora : 500232 - SERVICIO DE PARQUES DE LIMA  
 Centro de Costo: 10.23 - ADMINISTRACION DEL PARQUE ZONAL SINCHI ROCA

OEI.06 PROMOVER LA EDUCACIÓN; DEPORTE; RECREACIÓN Y SALUD DE LA POBLACIÓN DE LA PROVINCIA DE LIMA																			
AEI.06.03 ACTIVIDADES FÍSICAS; DEPORTIVAS Y RECREATIVAS PERMANENTES EN LA PROVINCIA DE LIMA.																			
COD.	Actividad Operativa / Inversiones	Ubigeo	U.M.	Prioridad	Meta	PROGRAMACION												Total Anual	
						1	2	3	4	5	6	7	8	9	10	11	12		
AOI50023200084	GESTIÓN OPERATIVA DEL PARQUE	150101 : LIMA	001 : ACCION	2 : Muy Alta	Fisico	100.00	100.00	100.00	100.00	100.00	100.00	100.00	100.00	100.00	100.00	100.00	100.00	100.00	100.00
					Financiero S/.	88,656.00	54,645.00	61,788.00	39,521.00	72,496.00	70,581.00	70,454.00	70,454.00	70,454.00	70,454.00	70,454.00	70,454.00	70,454.00	810,411.00
AOI50023200085	MANTENIMIENTO DE LAS ÁREAS VERDES	150101 : LIMA	001 : ACCION	2 : Muy Alta	Fisico	100.00	100.00	100.00	100.00	100.00	100.00	100.00	100.00	100.00	100.00	100.00	100.00	100.00	100.00
					Financiero S/.	88,654.00	54,644.00	61,787.00	39,521.00	72,495.00	70,580.00	70,454.00	70,454.00	70,454.00	70,454.00	70,454.00	70,454.00	70,454.00	810,405.00
AOI50023200086	GESTIÓN ADMINISTRATIVO DEL PARQUE	150101 : LIMA	001 : ACCION	2 : Muy Alta	Fisico	100.00	100.00	100.00	100.00	100.00	100.00	100.00	100.00	100.00	100.00	100.00	100.00	100.00	100.00
					Financiero S/.	88,654.00	54,643.00	61,786.00	39,520.00	72,495.00	70,579.00	70,453.00	70,454.00	70,454.00	70,454.00	70,454.00	70,454.00	70,454.00	810,400.00

Unidad Ejecutora : 500232 - SERVICIO DE PARQUES DE LIMA  
 Centro de Costo: 10.24 - ADMINISTRACION DEL PARQUE ZONAL SAN PEDRO

OEI.06 PROMOVER LA EDUCACIÓN; DEPORTE; RECREACIÓN Y SALUD DE LA POBLACIÓN DE LA PROVINCIA DE LIMA																			
AEI.06.03 ACTIVIDADES FÍSICAS; DEPORTIVAS Y RECREATIVAS PERMANENTES EN LA PROVINCIA DE LIMA.																			
COD.	Actividad Operativa / Inversiones	Ubigeo	U.M.	Prioridad	Meta	PROGRAMACION												Total Anual	
						1	2	3	4	5	6	7	8	9	10	11	12		
AOI50023200087	GESTIÓN OPERATIVA DEL PARQUE	150101 : LIMA	001 : ACCION	2 : Muy Alta	Fisico	100.00	100.00	100.00	100.00	100.00	100.00	100.00	100.00	100.00	100.00	100.00	100.00	100.00	100.00
					Financiero S/.	16,634.00	0.00	25,731.00	667.00	734.00	7,270.00	7,270.00	7,270.00	7,271.00	7,271.00	7,271.00	7,271.00	7,271.00	94,660.00
AOI50023200088	MANTENIMIENTO DE LAS ÁREAS VERDES	150101 : LIMA	001 : ACCION	2 : Muy Alta	Fisico	100.00	100.00	100.00	100.00	100.00	100.00	100.00	100.00	100.00	100.00	100.00	100.00	100.00	100.00
					Financiero S/.	16,633.00	0.00	25,731.00	667.00	733.00	7,270.00	7,270.00	7,270.00	7,270.00	7,271.00	7,271.00	7,271.00	7,271.00	94,657.00
AOI50023200089	GESTIÓN ADMINISTRATIVA DEL PARQUE	150101 : LIMA	001 : ACCION	2 : Muy Alta	Fisico	100.00	100.00	100.00	100.00	100.00	100.00	100.00	100.00	100.00	100.00	100.00	100.00	100.00	100.00
					Financiero S/.	16,633.00	0.00	25,730.00	666.00	733.00	7,270.00	7,270.00	7,270.00	7,270.00	7,271.00	7,271.00	7,271.00	7,271.00	94,655.00

TOTAL FINANCIERO S/ . 54,760,918.00



Firmado digitalmente por ANGLÉS ARENAS Andrea FAU  
 20145913544 soft  
 Motivo: Doy V° B°  
 Fecha: 30.06.2022 23:02:40 -05:00



Firmado digitalmente por PEREZ ROJAS Ronald Richard FAU  
 20145913544 soft  
 Motivo: Doy V° B°  
 Fecha: 01.07.2022 14:40:06 -05:00



Firmado digitalmente por PEREZ ROJAS Ronald Richard FAU  
 20145913544 soft  
 Motivo: Doy V° B°  
 Fecha: 01.07.2022 14:40:50 -05:00

**Firma Digital**  
**V°B**  
**Servicio de Parques de Lima**

Firmado digitalmente por ANGLES  
ARENAS Andrea FAU  
20145913544 soft  
Motivo: Doy V° B°  
Fecha: 30.06.2022 23:03:04 -05:00

**Firma Digital**  
**V°B**  
**Servicio de Parques de Lima**

Firmado digitalmente por PEREZ  
ROJAS Ronald Richard FAU  
20145913544 soft  
Motivo: Doy V° B°  
Fecha: 01.07.2022 14:42:35 -05:00

**Firma Digital**  
**V°B**  
**Servicio de Parques de Lima**

Firmado digitalmente por PEREZ  
ROJAS Ronald Richard FAU  
20145913544 soft  
Motivo: Doy V° B°  
Fecha: 01.07.2022 14:43:25 -05:00