

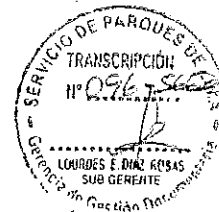

MUNICIPALIDAD DE
LIMA



RESOLUCIÓN DE SECRETARÍA GENERAL N° 045-2021/SG

Lima, 30 ABR 2021

LA SECRETARÍA GENERAL DEL SERVICIO DE PARQUES DE LIMA
HA EXPEDIDO LA SIGUIENTE RESOLUCIÓN

VISTO: El Memorandum N° D000355-2021-SERPAR LIMA-SGPM, de fecha 30 de abril de 2021, emitido por la Subgerencia de Planeamiento y Modernización; el Informe N° D000062-2021-SERPAR LIMA-GPPM, de fecha 30 de abril de 2021, emitido por la Gerencia de Planeamiento, Presupuesto y Modernización, así como el Informe N° D000053-2021-SERPAR-LIMA-GAJ, de fecha 04 de mayo de 2021, emitido por la Gerencia de Asesoría Jurídica, que sustentan la aprobación del Plan Operativo Institucional Multianual 2022-2024; y,

CONSIDERANDO:

Que, el artículo 1° del Estatuto del Servicio de Parques de Lima – SERPAR LIMA aprobado con Ordenanza N° 1784-MML, establece que SERPAR LIMA, es un Organismo Público Descentralizado de la Municipalidad Metropolitana de Lima, con autonomía administrativa, económica y técnica;

Que, de acuerdo con lo establecido en el numeral 13.3 del artículo 13° del Decreto Legislativo N° 1440, Decreto Legislativo del Sistema Nacional de Presupuesto Público, la finalidad del Presupuesto del Sector Público está orientado al logro de resultados a favor de la población y del entorno, y se articula con los instrumentos del Sistema Nacional de Planeamiento Estratégico - SINAPLAN;

Que, el Decreto Legislativo N° 1088, Ley del Sistema Nacional de Planeamiento Estratégico y del Centro Nacional de Planeamiento Estratégico, crea y regula la organización y el funcionamiento del Sistema Nacional de Planeamiento Estratégico y del Centro Nacional de Planeamiento Estratégico – CEPLAN, orientados al desarrollo de la planificación estratégica como instrumento técnico de gobierno y gestión para el desarrollo armónico y sostenido del país, y el fortalecimiento de la gobernabilidad democrática en el marco del Estado constitucional de derecho;

Que, mediante Resolución de Presidencia de Consejo Directivo N° 033-2017-CEPLAN, se aprobó la Guía para el Planeamiento Institucional, la cual fue objeto de modificaciones por Resolución de Presidencia de Consejo Directivo N° 062-2017-CEPLAN/PCD, N° 0053-2018/CEPLAN/PCD, N° 0016-2019/CEPLAN/PCD y N° 00013-2020/CEPLAN/PCD; en las cuales se establecen las pautas para el planeamiento institucional, que permitan la elaboración y modificación del Plan Estratégico Institucional - PEI y el Plan Operativo Institucional - POI;

Que, mediante Resolución de Presidencia de Consejo Directivo N° 00022-2021/CEPLAN/PCD, de fecha 29 de abril de 2021, el CEPLAN dispone prorrogar el plazo de la sección 6.2 de la Guía para el Planeamiento Institucional, aprobada por la Resolución de Presidencia de Consejo Directivo N° 033-2017/CEPLAN/PCD y sus modificatorias, estableciendo el 14 de mayo de 2021 como plazo para el registro y aprobación del Plan Operativo Institucional (POI) Multianual 2022-2024 por parte de los Titulares de las entidades de los tres niveles;

SERPAR - Servicio de Parques de Lima
Gerencia de Planeamiento, Presupuesto y Modernización

10 MAY 2021

10:35

RECIBIDO





Que, a través de la Resolución de Alcaldía N° 177-2021-MML, se aprobó el Plan Estratégico Institucional (PEI) 2020-2024 de la Municipalidad Metropolitana de Lima (MML), y mediante Resolución de Gerencia N° D000056-2021-MML-GMM se aprobó la Directiva N° 0001-2021-MML-GP "Directiva que regula el proceso de Planeamiento Operativo Institucional de la Municipalidad Metropolitana De Lima";

Que, el POIM del Servicio de Parques de Lima – SERPAR LIMA, se encuentra articulado a los Objetivos y Acciones Estratégicas Institucionales del PEI 2020-2024 de la MML;

Que, mediante Memorándum N° D000355-2021-SERPAR-LIMA-GPPM, la Gerencia de Planeamiento, Presupuesto y Modernización, remite el Informe N° D000062-2021-SERPAR-LIMA-SGPM, emitido por la Subgerencia de Planeamiento y Modernización; en la que solicita aprobar el Plan Operativo Institucional Multianual 2022-2024 de SERPAR LIMA, lo que permitirá contar con un instrumento de gestión que oriente el accionar al logro de resultados y el cumplimiento de objetivos y acciones estratégicas del PEI 2022 – 2024 de la MML;

Que, mediante Informe N° D000053-2021-SERPAR-LIMA-GAJ, la Gerencia de Asesoría Jurídica emite opinión legal favorable respecto al POIM 2022 – 2024 de SERPAR LIMA;

Que, el artículo 28° del Reglamento de Organización y Funciones (ROF) del Servicio de Parques de Lima – SERPAR LIMA, aprobado por Ordenanza N°1955, establece entre otros, que es función de la Subgerencia de Planeamiento y Modernización la formulación del POI;

Que, asimismo, el artículo 11° del mencionado Reglamento, establece que la Secretaría General es la máxima autoridad administrativa de SERPAR LIMA y ejerce como Titular de la Entidad;

Con el visado de la Gerencia de Planeamiento, Presupuesto y Modernización, y la Gerencia de Asesoría Jurídica;

SE RESUELVE:

ARTÍCULO PRIMERO. - Aprobar el Plan Operativo Institucional Multianual 2022-2024 del Servicio de Parques de Lima - SERPAR LIMA, de conformidad a lo expuesto en la presente resolución y lo previsto en sus respectivos anexos.

ARTÍCULO SEGUNDO. - Disponer la publicación de la presente Resolución y sus anexos en el Portal Web de la Institución.

REGÍSTRESE, COMUNÍQUESE y CÚMPLASE.

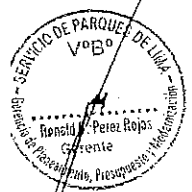

Cecilia Mónica Espíche Elías
SECRETARIA GENERAL
Municipalidad Metropolitana de Lima

SERVICIO DE PARQUES - LIMA
MUNICIPALIDAD METROPOLITANA DE LIMA
Transcripción N° 096-5660
para conocimiento y fines de cumplimiento con
transcribir:
12 5 JUL 2021
GONZALO DIAZ RIVAS
SECRETARIA GENERAL



MUNICIPALIDAD DE
LIMA



PLAN OPERATIVO INSTITUCIONAL MULTIANUAL (POIM) 2022 - 2024

Servicio de Parques de Lima – SERPAR LIMA

**Firma Digital
V°B**

Servicio de Parques de Lima

Firmado digitalmente por PEREZ
ROJAS Ronald Richard FAU
20145913544 soft
Motivo: Doy V° B°
Fecha: 30.04.2021 14:53:04 -05:00

**Gerencia de Planeamiento, Presupuesto y Modernización
Subgerencia de Planeamiento y Modernización**

**Firma Digital
V°B**

Servicio de Parques de Lima

Firmado digitalmente por ANGLES
ARENAS Andrea FAU
20145913544 soft
Motivo: Doy V° B°
Fecha: 30.04.2021 11:39:14 -05:00

ÍNDICE

PRESENTACIÓN	3
1. MARCO LEGAL	4
2. MISIÓN INSTITUCIONAL	4
3. ACCIONES ESTRATÉGICAS INSTITUCIONALES PRIORIZADAS POR OBJETIVO ESTRATÉGICO INSTITUCIONAL.....	4
4. ESTRUCTURA ORGANIZACIONAL.....	5
4.1 Órganos de la Alta Dirección	5
4.2 Órgano de Control	6
4.3 Órganos de Asesoramiento	6
4.4 Órganos de Apoyo.....	6
4.5 Órganos de Línea.....	7
4.6 Organigrama.....	8
5. PARQUES ADMINISTRADOS POR SERPAR LIMA	9
6. ANEXOS	10
Anexo 6.1: Formato B-4: Plan Operativo Multianual con Programación física y costeo Año 2020-2024 (Aplicativo Ceplan)	10

Firma Digital
V°B

Servicio de Parques de Lima

Firmado digitalmente por PEREZ
ROJAS Ronald Richard FAU
20145913544 soft
Motivo: Doy V° B°
Fecha: 30.04.2021 14:53:43 -05:00

Firma Digital
V°B

Servicio de Parques de Lima

Firmado digitalmente por ANGLES
ARENAS Andrea FAU
20145913544 soft
Motivo: Doy V° B°
Fecha: 30.04.2021 11:39:46 -05:00



PRESENTACIÓN

El Servicio de Parques de Lima – SERPAR LIMA, es un Organismo Público Descentralizado de la Municipalidad Metropolitana de Lima, con personería jurídica de derecho público interno y con autonomía económica, técnica y administrativa, que tiene por función la promoción, organización, administración, desarrollo y mantenimiento de los Parques Metropolitanos, Zonales, Zoológicos y Botánicos de la Provincia de Lima con fines recreacionales, culturales, deportivos y de preservación del medio ambiente.

El Plan Operativo Institucional POI Multianual 2022-2024 de SERPAR LIMA, se desarrolló en el marco del ciclo de planeamiento estratégico para la mejora continua y consistió en la recopilación de información sobre la programación de metas físicas y financieras de los diferentes órganos y unidades orgánicas, y considera los lineamientos establecidos por el Centro Nacional de Planeamiento Estratégico (CEPLAN) en la “Guía para el Planeamiento Institucional” aprobado mediante Resolución de Presidencia de Consejo Directivo N° 033-2017- CEPLAN/PCD y sus modificatorias, y la Directiva N° 0001-2021-MML-GP “Directiva que regula el proceso de Planeamiento Operativo Institucional de la Municipalidad Metropolitana De Lima”.

La formulación del POI Multianual tiene la finalidad de orientar la asignación de recursos al logro de las metas prioritarias por un periodo no menor de tres (3) años, para ello se tomó en cuenta la situación económica y fiscal del país. Asimismo, el POI Multianual 2022-2024 de SERPAR LIMA registra la priorización de cada Actividad Operativa e Inversión sobre la base de la Ruta Estratégica definida en el Plan Estratégico Institucional (PEI) 2020 – 2024 Ampliado de la Municipalidad Metropolitana de Lima. Además, el Plan Operativo Institucional (POI) es el instrumento de gestión que articula el planeamiento estratégico con el presupuesto público considerando el cuadro de necesidades, consolida las actividades orientadas al logro de los objetivos institucionales están alineados a los Objetivos Estratégicos y Acciones Estratégicas Institucionales del PEI 2020-2024 Ampliado de la MML, aprobado mediante Resolución de Alcaldía N° 117-2021-MML.

Firma Digital
V°B
Servicio de Parques de Lima

El POI Multianual 2022-2024 de SERPAR LIMA, contiene la programación física y financiera para cada año, su elaboración se ha efectuado de manera coordinada con cada órgano (centro de costo), que a través de los responsables de cada órganos y unidad orgánica, se obtuvo la conformidad para registrar en el Aplicativo CEPLAN V.1, las actividades operativas, las metas físicas y el costeo de cada actividad operativa, así como la vinculación de las actividades operativas del POI Multianual con las AEI y los OEI del PEI de la MML.

Firmado digitalmente por PEREZ
ROJAS Ronald Richard FAU
20145913544 soft
Motivo: Doy V° B°
Fecha: 30.04.2021 14:54:19 -05:00

Firma Digital
V°B
Servicio de Parques de Lima

Firmado digitalmente por ANGLES
ARENAS Andrea FAU
20145913544 soft
Motivo: Doy V° B°
Fecha: 30.04.2021 11:40:26 -05:00

PLAN OPERATIVO INSTITUCIONAL MULTIANUAL 2022 – 2024

1. MARCO LEGAL

El ámbito de acción del SERPAR LIMA se encuentra enmarcado en los siguientes dispositivos legales:

- Ley N° 27972, Ley Orgánica de Municipalidades
- Ley N° 28411, Ley General de Sistema Nacional de Presupuesto.
- Decreto Legislativo N° 1088, Ley del Sistema Nacional de Planeamiento Estratégico y del Centro Nacional de Planeamiento Estratégico, CEPLAN.
- Resolución de Presidencia de Consejo Directivo N° 033-2017-CEPLAN/PCD y sus modificatorias.
- Resolución de Alcaldía N° 117-2021-MML, PEI 2020-2024 Ampliado de la MML
- Directiva N° 0001-2021-MML-GP “Directiva que regula el proceso de Planeamiento Operativo Institucional de la Municipalidad Metropolitana De Lima”
- Ordenanza N° 1784, Estatuto del Servicio de Parques de Lima.
- Ordenanza N° 1955, Reglamento de Organización y Funciones

2. MISIÓN INSTITUCIONAL

“SERPAR, organismo de la MML, es responsable de gestionar el sistema de parques zonales y metropolitanos, mediante acciones de carácter recreativo, cultural y ambiental, mejorando la calidad de vida de la población”

3. ACCIONES ESTRATÉGICAS INSTITUCIONALES PRIORIZADAS POR OBJETIVO ESTRATÉGICO INSTITUCIONAL

El PEI 2020-2024 Ampliado de la MML, ha determinado cinco (05) Acciones Estratégicas Institucionales (AEI) vinculadas a cuatro (04) Objetivos Estratégicos Instituciones (OEI) para SERPAR LIMA, de acuerdo con el siguiente detalle:

Firma Digital
V°B
Servicio de Parques de Lima

Firmado digitalmente por PEREZ
ROJAS Ronald Richard FAU
20145913544 soft
Motivo: Doy V° B°
Fecha: 30.04.2021 14:54:54 -05:00

Firma Digital
V°B
Servicio de Parques de Lima

Firmado digitalmente por ANGLES
ARENAS Andrea FAU
20145913544 soft
Motivo: Doy V° B°
Fecha: 30.04.2021 11:40:49 -05:00

Cuadro N° 1:
Acciones Estratégicas Instituciones articuladas a los Objetivos Estratégicos
Instituciones del PEI 2020-2024 Ampliado MML

Plan Estratégico Institucional 2020-2024 Ampliado– MML	
Objetivos Estratégicos Institucionales	Acciones Estratégicas Institucionales
OEI. 03. Implementar una gestión ambiental sostenible y la conservación de los ecosistemas en la provincia de Lima.	AEI. 03.03. Mejoramiento, mantenimiento y conservación permanente de áreas verdes de uso público en el Cercado de Lima y de competencia de la Municipalidad Metropolitana de Lima.
OEI. 06. Promover la educación, deporte, recreación y salud de la población de la provincia de Lima.	AEI. 06.03. Actividades físicas, deportivas y recreativas permanentes en la provincia de Lima.
	AEI. 06.04. Infraestructura deportiva y recreativa con mantenimiento permanente administrada por la Municipalidad Metropolitana de Lima.
OEI. 08. Promover la conservación del patrimonio histórico y cultural en la provincia de Lima.	AEI. 08.02. Promoción de actividades culturales permanente en la provincia de Lima.
OEI. 09. Fortalecer la gestión institucional de la Municipalidad Metropolitana de Lima.	AEI. 09.09. Gestión institucional de las Empresas Municipales y Organismos Públicos Descentralizados eficaz en la Municipalidad Metropolitana de Lima.

Fuente: Resolución de Alcaldía N° 117-2021, que aprueba el Marco Estratégico 2020 – 2024 Ampliado

4. ESTRUCTURA ORGANIZACIONAL

4.1 Órganos de la Alta Dirección

Consejo Directivo. Es el órgano de mayor jerarquía de la Alta Dirección, encargado de dirigir, supervisar, reglamentar y aprobar las principales acciones desarrolladas por el SERPAR LIMA, en el marco de sus competencias. El Consejo Directivo está integrado por un máximo de seis (6) miembros, uno de los cuales es el presidente. El Secretario General de SERPAR LIMA desempeña la función de Secretaría del Consejo Directivo, con voz, pero sin voto.

Secretaría General. Es el órgano de la Alta Dirección que constituye la máxima autoridad administrativa del SERPAR LIMA y ejerce como Titular de la Entidad. Es responsable de ejercer la representación de la institución, desarrollar las actividades que sean necesarias para planear, organizar, dirigir y controlar la gestión de ésta, de acuerdo con el Estatuto y aquellas actividades especiales que le encargue el Consejo Directivo.

Firma Digital
V°B
Servicio de Parques de Lima

Firmado digitalmente por PEREZ
ROJAS Ronald Richard FAU
20145913544 soft
Motivo: Doy V° B°
Fecha: 30.04.2021 14:55:31 -05:00

Firma Digital
V°B
Servicio de Parques de Lima

Firmado digitalmente por ANGLES
ARENAS Andrea FAU
20145913544 soft
Motivo: Doy V° B°
Fecha: 30.04.2021 11:41:15 -05:00



Subgerencia de Gestión Documentaria. Es la unidad orgánica responsable de organizar, codificar, monitorear, tramitar, archivar la documentación interna y externa de la Institución de manera oportuna, así como apoyar administrativamente a la Alta Dirección. Depende jerárquicamente de la Secretaría General.

4.2 Órgano de Control

Órgano de Control Institucional. Es el órgano conformante del Sistema Nacional de Control, cuya finalidad es llevar a cabo el control gubernamental en la Entidad de conformidad con lo dispuesto en los artículos 6, 7 y 8 de la Ley N° 27785, promoviendo la correcta y transparente gestión de los recursos y bienes de la entidad, cautelando la legalidad y eficiencia de sus actos y operaciones, así como, el logro de sus resultados, mediante la ejecución de los servicios de control (simultáneo y posterior) y servicios relacionados, con sujeción a los principios enunciados en el artículo 9 de la Ley N° 27785. Su jefe depende funcional y administrativamente de la Contraloría General de La República, sin perjuicio de ello hace de conocimiento directamente al Titular de la Entidad sobre los requerimientos y resultados de las acciones y actividades del control, inherentes al ámbito de su competencia.

4.3 Órganos de Asesoramiento

Gerencia de Asesoría Jurídica. Es el órgano responsable de brindar asesoramiento y emitir opinión legal en asuntos normativos y jurídicos que requiere la Alta Dirección y las unidades de organización de SERPAR LIMA con el propósito de garantizar que las actuaciones realizadas por SERPAR LIMA se enmarquen en el ordenamiento jurídico y, a su vez, coordinar las acciones de representación y defensa de los intereses de la Entidad a nivel jurisdiccional y administrativo.

Gerencia de Planeamiento, Presupuesto y Modernización. Es un órgano de asesoramiento responsable de conducir y supervisar los procesos de planeamiento estratégico, presupuesto, modernización de la gestión pública, estadística, cooperación técnica, gobierno electrónico e informático y desarrollo institucional en SERPAR LIMA en el marco de lo establecido en la normativa en dichas materias.

Firma Digital
V°B
Servicio de Parques de Lima

4.4 Órganos de Apoyo

Gerencia de Administración y Finanzas. Es el órgano responsable de proporcionar el apoyo administrativo requerido en la Institución, mediante la conducción de lo dispuesto en los Sistemas Administrativos de Gestión de Recursos Humanos, Abastecimiento, Contabilidad, Tesorería y las funciones de Control Patrimonial con la finalidad de proveer oportunamente los bienes y servicios requeridos por los usuarios.

Firmado digitalmente por PEREZ
ROJAS Ronald Richard FAU
20145913544 soft
Motivo: Doy V° B°
Fecha: 30.04.2021 14:56:07 -05:00

Firma Digital
V°B
Servicio de Parques de Lima

Firmado digitalmente por ANGLES
ARENAS Andrea FAU
20145913544 soft
Motivo: Doy V° B°
Fecha: 30.04.2021 11:41:42 -05:00



Gerencia de Aportes y Patrimonio Inmobiliario. Es el órgano de apoyo responsable de velar por el cumplimiento del aporte para parques zonales que deben efectuar las personas naturales y/o jurídicas que ejecuten Habilitaciones Urbanas, Sub divisiones de lotes, Edificaciones Multifamiliares, Quintas y Conjuntos Residenciales en el ámbito de Lima Metropolitana, a través de la redención en dinero y/o recepción de terrenos.

Gerencia de Comunicaciones e Imagen Institucional. Es el órgano de apoyo responsable de conducir la comunicación pública e imagen institucional de SERPAR LIMA, con el propósito de fortalecer el posicionamiento de SERPAR LIMA en todas las líneas de comunicación: televisión, radio, redes sociales, medios impresos y vía pública.

4.5 Órganos de Línea

Gerencia de Áreas Verdes. Es el órgano de línea responsable de contribuir al mantenimiento de las áreas verdes de los parques administrados por SERPAR LIMA y aquellas áreas en convenio, así como de promover la adecuada capacitación del recurso humano encargado de mantener y/o incrementar las áreas verdes.

Gerencia de Parques Zonales y Metropolitanos. Es el órgano de línea responsable de administrar de los Parques Zonales y Metropolitanos a cargo del SERPAR LIMA, así como de los parques públicos y áreas de recreación bajo jurisdicción metropolitana que administre por convenio. Asimismo, propone las estrategias orientadas a identificar, mejorar y optimizar la infraestructura, equipamiento y servicios de los parques zonales y metropolitanos, para la ampliación, promoción y desarrollo sostenible de las áreas verdes en la ciudad de Lima.

Gerencia de Proyectos. Es órgano de línea responsable de identificar, formular, ejecutar, supervisar y evaluar los estudios y proyectos para el desarrollo de infraestructura que corresponde al ámbito de SERPAR LIMA de conformidad con lo establecido en el Sistema de Inversión Pública, así como efectuar el mantenimiento técnico de la infraestructura física y sanitaria, sistemas eléctricos y de riego tecnificado, así como el equipamiento utilizado en los parques zonales y metropolitanos de SERPAR LIMA.

**Firma Digital
V°B**

Servicio de Parques de Lima

Firmado digitalmente por PEREZ
ROJAS Ronald Richard FAU
20145913544 soft
Motivo: Doy V° B°
Fecha: 30.04.2021 14:57:16 -05:00

**Firma Digital
V°B**

Servicio de Parques de Lima

Firmado digitalmente por ANGLÉS
ARENAS Andrea FAU
20145913544 soft
Motivo: Doy V° B°
Fecha: 30.04.2021 11:42:43 -05:00

4.6 Organigrama

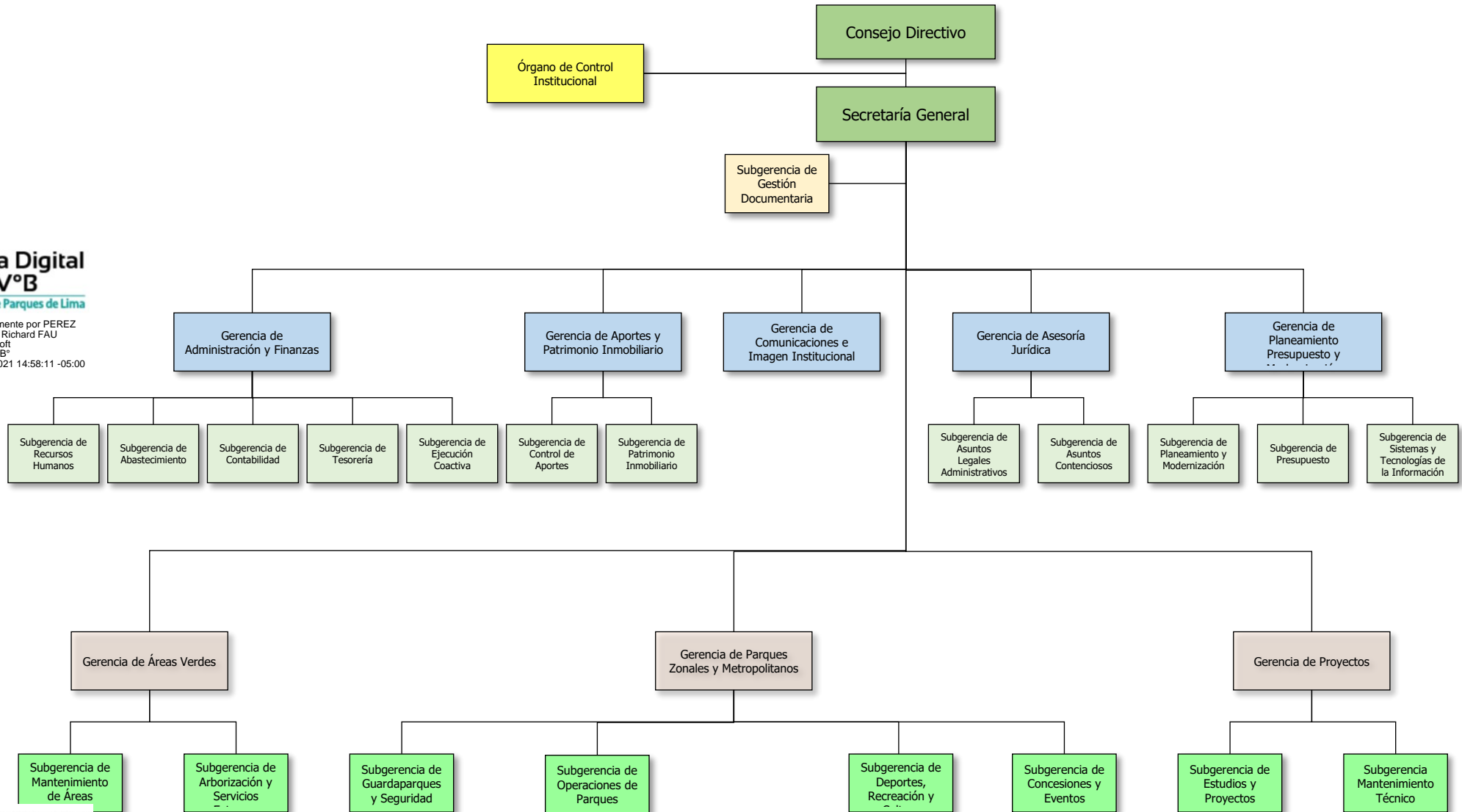

Firma Digital V°B
Servicio de Parques de Lima

Firmado digitalmente por PEREZ ROJAS Ronald Richard FAU
20145913544 soft
Motivo: Doy V° B°
Fecha: 30.04.2021 14:58:11 -05:00

Firma Digital V°B
Servicio de Parques de Lima

Firmado digitalmente por ANGLÉS ARENAS Andrea FAU
20145913544 soft
Motivo: Doy V° B°
Fecha: 30.04.2021 11:45:35 -05:00



5. PARQUES ADMINISTRADOS POR SERPAR LIMA

El Servicio de Parques de Lima – SERPAR LIMA, tiene bajo su administración los espacios recreacionales siguientes:

Parques Zonales

- Parque Huiracocha (San Juan de Lurigancho)
- Parque Sinchi Roca (Comas)
- Parque Huáscar (Villa El Salvador)
- Parque Manco Cápac (Carabayllo)
- Parque Lloque Yupanqui (Los Olivos)
- Parque Cápac Yupanqui (Rímac)
- Parque Huayna Cápac (San Juan de Miraflores)
- Parque Cahuide (Ate Vitarte)
- Parque Santa Rosa (Santa Rosa)
- Parque Flor de Amancaes (Villa María del Triunfo),
- Parque Zonal San Pedro (Ancón)



Parques Metropolitanos

- Parque de los Anillos (Ate Vitarte)
- Parque Coronel Miguel Baquero (Cercado de Lima)
- Parque Universitario (Cercado de Lima)
- Parque Los Soldados del Perú (Cercado de Lima)
- Parque Alameda Las Malvinas (Cercado de Lima)
- Parque de la Muralla (Cercado de Lima).
- Parque Alameda Salvador Allende (San Juan de Miraflores)
- Parque del Migrante “José María Arguedas” (La Victoria)



Firma Digital
V°B
Servicio de Parques de Lima

Firmado digitalmente por PEREZ
ROJAS Ronald Richard FAU
20145913544 soft
Motivo: Doy V° B°
Fecha: 30.04.2021 14:59:08 -05:00

Firma Digital
V°B
Servicio de Parques de Lima

Firmado digitalmente por ANGLES
ARENAS Andrea FAU
20145913544 soft
Motivo: Doy V° B°
Fecha: 30.04.2021 11:48:05 -05:00



6. ANEXOS

Anexo 6.1

Formato B-4: Plan Operativo Multianual con Programación física y costeo Año 2020-2024 (Aplicativo Ceplan)

**Firma Digital
V°B**

Servicio de Parques de Lima

Firmado digitalmente por PEREZ
ROJAS Ronald Richard FAU
20145913544 soft
Motivo: Doy V° B°
Fecha: 30.04.2021 15:02:08 -05:00

**Firma Digital
V°B**

Servicio de Parques de Lima

Firmado digitalmente por ANGLES
ARENAS Andrea FAU
20145913544 soft
Motivo: Doy V° B°
Fecha: 30.04.2021 11:49:27 -05:00

**Firma Digital
V°B**

Servicio de Parques de Lima

Firmado digitalmente por PEREZ
ROJAS Ronald Richard FAU
20145913544 soft
Motivo: Doy V° B°
Fecha: 30.04.2021 15:03:33 -05:00

Anexo B-4
PLAN OPERATIVO INSTITUCIONAL MULTIANUAL CON PROGRAMACIÓN FÍSICA Y COSTEO (Elaborado)
Año : 2022 - 2024

Periodo POI Multianual 2022 - 2024
 Nivel de Gobierno P - ENTIDADES DE TRATAMIENTO EMPRESARIAL
 Sector 00 - ETEs
 Pliego 000 - ETEs
 Unidad Ejecutora 500232 - SERVICIO DE PARQUES DE LIMA

CENTRO DE COSTO: 01.01 - SECRETARIA GENERAL

OEI.09 - FORTALECER LA GESTIÓN INSTITUCIONAL DE LA MUNICIPALIDAD METROPOLITANA DE LIMA

AEI.09.09 - GESTIÓN INSTITUCIONAL DE LAS EMPRESAS MUNICIPALES Y ORGANISMOS PÚBLICOS DESCENTRALIZADOS EFICAZ EN LA MUNICIPALIDAD METROPOLITANA DE LIMA.

CODIGO	ACTIVIDAD OPERATIVA	UBIGEO	U.M.	PRIORIDAD	PERIODO MULTIANUAL	PROGRAMACION MENSUAL												TOTAL ANUAL			
						META	01	02	03	04	05	06	07	08	09	10	11		12		
AOI50023200001	APROBACIÓN DE POLÍTICAS INSTITUCIONALES	150101 - LIMA	ACCION	Alta	2022	FISICO	1.00	1.00	1.00	1.00	1.00	1.00	1.00	1.00	1.00	1.00	1.00	1.00	1.00	12.00	
						COSTEO S/	21,839.00	21,839.00	21,840.00	21,840.00	21,840.00	21,840.00	21,840.00	21,840.00	21,840.00	21,840.00	21,840.00	21,840.00	21,841.00	262,079.00	
					2023	FISICO	1.00	1.00	1.00	1.00	1.00	1.00	1.00	1.00	1.00	1.00	1.00	1.00	1.00	1.00	12.00
						COSTEO S/	21,839.00	21,839.00	21,840.00	21,840.00	21,840.00	21,840.00	21,840.00	21,840.00	21,840.00	21,840.00	21,840.00	21,840.00	21,841.00	262,079.00	
					2024	FISICO	1.00	1.00	1.00	1.00	1.00	1.00	1.00	1.00	1.00	1.00	1.00	1.00	1.00	1.00	12.00
						COSTEO S/	21,839.00	21,839.00	21,840.00	21,840.00	21,840.00	21,840.00	21,840.00	21,840.00	21,840.00	21,840.00	21,840.00	21,840.00	21,841.00	262,079.00	
AOI50023200002	GESTIÓN Y FORTALECIMIENTO INSTITUCIONAL	150101 - LIMA	ACCION	Alta	2022	FISICO	1.00	1.00	1.00	1.00	1.00	1.00	1.00	1.00	1.00	1.00	1.00	1.00	1.00	12.00	
						COSTEO S/	21,839.00	21,840.00	21,840.00	21,840.00	21,840.00	21,840.00	21,840.00	21,840.00	21,840.00	21,840.00	21,840.00	21,841.00	262,080.00		
					2023	FISICO	1.00	1.00	1.00	1.00	1.00	1.00	1.00	1.00	1.00	1.00	1.00	1.00	1.00	12.00	
						COSTEO S/	21,839.00	21,840.00	21,840.00	21,840.00	21,840.00	21,840.00	21,840.00	21,840.00	21,840.00	21,840.00	21,840.00	21,841.00	262,080.00		
					2024	FISICO	1.00	1.00	1.00	1.00	1.00	1.00	1.00	1.00	1.00	1.00	1.00	1.00	1.00	12.00	
						COSTEO S/	21,839.00	21,840.00	21,840.00	21,840.00	21,840.00	21,840.00	21,840.00	21,840.00	21,840.00	21,840.00	21,840.00	21,841.00	262,080.00		

COSTEO TOTAL AÑO 2022 S/ 524,159.00
 COSTEO TOTAL AÑO 2023 S/ 524,159.00
 COSTEO TOTAL AÑO 2024 S/ 524,159.00

U.M. = Unidad de Medida

FIRMA

Firma Digital
V°B
 Servicio de Parques de Lima

Firmado digitalmente por ANGLES ARENAS Andrea FAU
 20145913544 soft
 Motivo: Doy V° B°
 Fecha: 30.04.2021 11:50:38 -05:00

Firma Digital
V°B
 Servicio de Parques de Lima

Firmado digitalmente por PEREZ ROJAS Ronald Richard FAU
 20145913544 soft
 Motivo: Doy V° B°
 Fecha: 30.04.2021 15:04:21 -05:00

Firma Digital
V°B
 Servicio de Parques de Lima

Firmado digitalmente por PEREZ ROJAS Ronald Richard FAU
 20145913544 soft
 Motivo: Doy V° B°
 Fecha: 30.04.2021 15:09:06 -05:00

Anexo B-4
PLAN OPERATIVO INSTITUCIONAL MULTIANUAL CON PROGRAMACIÓN FÍSICA Y COSTEO (Elaborado)
Año : 2022 - 2024

Periodo POI Multianual 2022 - 2024
Nivel de Gobierno P - ENTIDADES DE TRATAMIENTO EMPRESARIAL
Sector 00 - ETEs
Pliego 000 - ETEs
Unidad Ejecutora 500232 - SERVICIO DE PARQUES DE LIMA

CENTRO DE COSTO: 01.02 - SUBGERENCIA DE GESTION DOCUMENTARIA

OEI.09 - FORTALECER LA GESTIÓN INSTITUCIONAL DE LA MUNICIPALIDAD METROPOLITANA DE LIMA

AEI.09.09 - GESTIÓN INSTITUCIONAL DE LAS EMPRESAS MUNICIPALES Y ORGANISMOS PÚBLICOS DESCENTRALIZADOS EFICAZ EN LA MUNICIPALIDAD METROPOLITANA DE LIMA.

CODIGO	ACTIVIDAD OPERATIVA	UBIGEO	U.M.	PRIORIDAD	PERIODO MULTIANUAL	PROGRAMACION MENSUAL												TOTAL ANUAL						
						META	01	02	03	04	05	06	07	08	09	10	11		12					
AOI50023200003	GESTIÓN DE TRÁMITE DOCUMENTARIO Y ATENCIÓN AL USUARIO	150101 - LIMA	ACCION	Alta	2022	FISICO	3.00	3.00	3.00	3.00	3.00	3.00	3.00	3.00	3.00	3.00	3.00	3.00	3.00	36.00				
						COSTEO S/	27,652.00	27,652.00	27,652.00	27,652.00	27,652.00	27,652.00	27,651.00	27,651.00	27,651.00	27,651.00	27,651.00	27,651.00	27,652.00	27,652.00	27,652.00	331,819.00		
					2023	FISICO	3.00	3.00	3.00	3.00	3.00	3.00	3.00	3.00	3.00	3.00	3.00	3.00	3.00	3.00	3.00	36.00		
						COSTEO S/	27,652.00	27,652.00	27,652.00	27,652.00	27,652.00	27,651.00	27,651.00	27,651.00	27,651.00	27,651.00	27,651.00	27,652.00	27,652.00	27,652.00	27,652.00	331,819.00		
					2024	FISICO	3.00	3.00	3.00	3.00	3.00	3.00	3.00	3.00	3.00	3.00	3.00	3.00	3.00	3.00	3.00	36.00		
						COSTEO S/	27,652.00	27,652.00	27,652.00	27,652.00	27,652.00	27,651.00	27,651.00	27,651.00	27,651.00	27,651.00	27,651.00	27,652.00	27,652.00	27,652.00	27,652.00	331,819.00		
					AOI50023200004	GESTIÓN DEL ARCHIVO CENTRAL	150101 - LIMA	ACCION	Alta	2022	FISICO	2.00	2.00	2.00	3.00	3.00	3.00	3.00	3.00	3.00	2.00	2.00	2.00	30.00
											COSTEO S/	27,651.00	27,651.00	27,651.00	27,651.00	27,651.00	27,651.00	27,652.00	27,652.00	27,652.00	27,652.00	27,653.00	27,653.00	27,653.00
2023	FISICO	2.00	2.00	2.00						3.00	3.00	3.00	3.00	3.00	3.00	2.00	2.00	2.00	30.00					
	COSTEO S/	27,651.00	27,651.00	27,651.00						27,651.00	27,651.00	27,651.00	27,652.00	27,652.00	27,652.00	27,652.00	27,653.00	27,653.00	27,653.00	331,820.00				
2024	FISICO	2.00	2.00	2.00						3.00	3.00	3.00	3.00	3.00	3.00	2.00	2.00	2.00	30.00					
	COSTEO S/	27,651.00	27,651.00	27,651.00						27,651.00	27,651.00	27,651.00	27,652.00	27,652.00	27,652.00	27,652.00	27,653.00	27,653.00	27,653.00	331,820.00				

COSTEO TOTAL AÑO 2022 S/ 663,639.00
COSTEO TOTAL AÑO 2023 S/ 663,639.00
COSTEO TOTAL AÑO 2024 S/ 663,639.00

U.M. = Unidad de Medida

FIRMA

Firma Digital
V°B
Servicio de Parques de Lima

Firmado digitalmente por ANGLES ARENAS Andrea FAU
20145913544 soft
Motivo: Doy V° B°
Fecha: 30.04.2021 11:51:56 -05:00

Firma Digital
V°B
Servicio de Parques de Lima

Firmado digitalmente por PEREZ ROJAS Ronald Richard FAU
20145913544 soft
Motivo: Doy V° B°
Fecha: 30.04.2021 15:09:56 -05:00

Firma Digital
V°B
Servicio de Parques de Lima

Firmado digitalmente por PEREZ ROJAS Ronald Richard FAU
20145913544 soft
Motivo: Doy V° B°
Fecha: 30.04.2021 15:11:13 -05:00

Anexo B-4
PLAN OPERATIVO INSTITUCIONAL MULTIANUAL CON PROGRAMACIÓN FÍSICA Y COSTEO (Elaborado)
Año : 2022 - 2024

Periodo POI Multianual 2022 - 2024
 Nivel de Gobierno P - ENTIDADES DE TRATAMIENTO EMPRESARIAL
 Sector 00 - ETEs
 Pliego 000 - ETEs
 Unidad Ejecutora 500232 - SERVICIO DE PARQUES DE LIMA

CENTRO DE COSTO: 02.01 - ORGANO DE CONTROL INSTITUCIONAL

OEI.09 - FORTALECER LA GESTIÓN INSTITUCIONAL DE LA MUNICIPALIDAD METROPOLITANA DE LIMA

AEI.09.09 - GESTIÓN INSTITUCIONAL DE LAS EMPRESAS MUNICIPALES Y ORGANISMOS PÚBLICOS DESCENTRALIZADOS EFICAZ EN LA MUNICIPALIDAD METROPOLITANA DE LIMA.

CODIGO	ACTIVIDAD OPERATIVA	UBIGEO	U.M.	PRIORIDAD	PERIODO MULTIANUAL	PROGRAMACION MENSUAL												TOTAL ANUAL	
						META	01	02	03	04	05	06	07	08	09	10	11		12
AOI50023200005	GESTIÓN DEL CONTROL INSTITUCIONAL	150101 - LIMA	ACCION	Alta	2022	FISICO	5.00	2.00	5.00	5.00	4.00	5.00	6.00	7.00	6.00	3.00	5.00	7.00	60.00
						COSTEO S/	27,204.00	29,704.00	27,204.00	27,204.00	27,203.00	27,203.00	27,203.00	27,203.00	27,203.00	27,203.00	27,204.00	27,204.00	328,942.00
					2023	FISICO	5.00	2.00	5.00	5.00	4.00	5.00	6.00	7.00	6.00	3.00	5.00	7.00	60.00
						COSTEO S/	27,204.00	29,704.00	27,204.00	27,204.00	27,203.00	27,203.00	27,203.00	27,203.00	27,203.00	27,203.00	27,204.00	27,204.00	328,942.00
					2024	FISICO	5.00	2.00	5.00	5.00	4.00	5.00	6.00	7.00	6.00	3.00	5.00	7.00	60.00
						COSTEO S/	27,204.00	29,704.00	27,204.00	27,204.00	27,203.00	27,203.00	27,203.00	27,203.00	27,203.00	27,203.00	27,204.00	27,204.00	328,942.00

COSTEO TOTAL AÑO 2022 S/ 328,942.00
 COSTEO TOTAL AÑO 2023 S/ 328,942.00
 COSTEO TOTAL AÑO 2024 S/ 328,942.00

U.M. = Unidad de Medida

FIRMA

Firma Digital
V°B
 Servicio de Parques de Lima

Firmado digitalmente por ANGLÉS ARENAS Andrea FAU
 20145913544 soft
 Motivo: Doy V° B°
 Fecha: 30.04.2021 11:52:37 -05:00

Firma Digital
V°B
 Servicio de Parques de Lima

Firmado digitalmente por PEREZ ROJAS Ronald Richard FAU
 20145913544 soft
 Motivo: Doy V° B°
 Fecha: 30.04.2021 15:11:55 -05:00

Firma Digital
V°B
 Servicio de Parques de Lima

Firmado digitalmente por PEREZ ROJAS Ronald Richard FAU
 20145913544 soft
 Motivo: Doy V° B°
 Fecha: 30.04.2021 15:14:06 -05:00

Anexo B-4
PLAN OPERATIVO INSTITUCIONAL MULTIANUAL CON PROGRAMACIÓN FÍSICA Y COSTEO (Elaborado)
Año : 2022 - 2024

Periodo POI Multianual 2022 - 2024
 Nivel de Gobierno P - ENTIDADES DE TRATAMIENTO EMPRESARIAL
 Sector 00 - ETEs
 Pliego 000 - ETEs
 Unidad Ejecutora 500232 - SERVICIO DE PARQUES DE LIMA

CENTRO DE COSTO: 03.01 - GERENCIA DE ASESORIA JURIDICA

OEI.09 - FORTALECER LA GESTIÓN INSTITUCIONAL DE LA MUNICIPALIDAD METROPOLITANA DE LIMA

AEI.09.09 - GESTIÓN INSTITUCIONAL DE LAS EMPRESAS MUNICIPALES Y ORGANISMOS PÚBLICOS DESCENTRALIZADOS EFICAZ EN LA MUNICIPALIDAD METROPOLITANA DE LIMA.

CODIGO	ACTIVIDAD OPERATIVA	UBIGEO	U.M.	PRIORIDAD	PERIODO MULTIANUAL	PROGRAMACION MENSUAL												TOTAL ANUAL						
						META	01	02	03	04	05	06	07	08	09	10	11		12					
AOI50023200006	DEFENSA JURÍDICA INSTITUCIONAL	150101 - LIMA	ACCION	Alta	2022	FISICO	4.00	4.00	4.00	4.00	4.00	4.00	4.00	4.00	4.00	4.00	4.00	4.00	4.00	48.00				
						COSTEO S/	25,595.00	25,595.00	25,595.00	25,595.00	25,595.00	25,595.00	25,595.00	25,595.00	25,595.00	25,595.00	25,595.00	25,595.00	25,595.00	25,595.00	25,595.00	307,140.00		
					2023	FISICO	4.00	4.00	4.00	4.00	4.00	4.00	4.00	4.00	4.00	4.00	4.00	4.00	4.00	4.00	4.00	4.00	48.00	
						COSTEO S/	25,595.00	25,595.00	25,595.00	25,595.00	25,595.00	25,595.00	25,595.00	25,595.00	25,595.00	25,595.00	25,595.00	25,595.00	25,595.00	25,595.00	25,595.00	25,595.00	307,140.00	
					2024	FISICO	4.00	4.00	4.00	4.00	4.00	4.00	4.00	4.00	4.00	4.00	4.00	4.00	4.00	4.00	4.00	4.00	48.00	
						COSTEO S/	25,595.00	25,595.00	25,595.00	25,595.00	25,595.00	25,595.00	25,595.00	25,595.00	25,595.00	25,595.00	25,595.00	25,595.00	25,595.00	25,595.00	25,595.00	25,595.00	307,140.00	
					AOI50023200007	ASESORAMIENTO LEGAL ADMINISTRATIVO	150101 - LIMA	ACCION	Alta	2022	FISICO	2.00	2.00	2.00	2.00	2.00	2.00	2.00	2.00	2.00	2.00	2.00	2.00	24.00
											COSTEO S/	25,595.00	25,595.00	25,595.00	25,595.00	25,595.00	25,595.00	25,595.00	25,595.00	25,595.00	25,595.00	25,595.00	25,595.00	25,595.00
2023	FISICO	2.00	2.00	2.00						2.00	2.00	2.00	2.00	2.00	2.00	2.00	2.00	2.00	2.00	2.00	2.00	24.00		
	COSTEO S/	25,595.00	25,595.00	25,595.00						25,595.00	25,595.00	25,595.00	25,595.00	25,595.00	25,595.00	25,595.00	25,595.00	25,595.00	25,595.00	25,595.00	25,595.00	25,595.00	307,140.00	
2024	FISICO	2.00	2.00	2.00						2.00	2.00	2.00	2.00	2.00	2.00	2.00	2.00	2.00	2.00	2.00	2.00	24.00		
	COSTEO S/	25,595.00	25,595.00	25,595.00						25,595.00	25,595.00	25,595.00	25,595.00	25,595.00	25,595.00	25,595.00	25,595.00	25,595.00	25,595.00	25,595.00	25,595.00	25,595.00	307,140.00	

COSTEO TOTAL AÑO 2022 S/ 614,280.00
 COSTEO TOTAL AÑO 2023 S/ 614,280.00
 COSTEO TOTAL AÑO 2024 S/ 614,280.00

U.M. = Unidad de Medida

FIRMA

Firma Digital
V°B
 Servicio de Parques de Lima

Firmado digitalmente por ANGLES ARENAS Andrea FAU
 20145913544 soft
 Motivo: Doy V° B°
 Fecha: 30.04.2021 11:53:13 -05:00

Firma Digital
V°B
 Servicio de Parques de Lima

Firmado digitalmente por PEREZ ROJAS Ronald Richard FAU
 20145913544 soft
 Motivo: Doy V° B°
 Fecha: 30.04.2021 15:15:23 -05:00

Firma Digital
V°B
 Servicio de Parques de Lima

Firmado digitalmente por PEREZ ROJAS Ronald Richard FAU
 20145913544 soft
 Motivo: Doy V° B°
 Fecha: 30.04.2021 15:16:37 -05:00

Anexo B-4
PLAN OPERATIVO INSTITUCIONAL MULTIANUAL CON PROGRAMACIÓN FÍSICA Y COSTEO (Elaborado)
Año : 2022 - 2024

Periodo POI Multianual 2022 - 2024
 Nivel de Gobierno P - ENTIDADES DE TRATAMIENTO EMPRESARIAL
 Sector 00 - ETEs
 Pliego 000 - ETEs
 Unidad Ejecutora 500232 - SERVICIO DE PARQUES DE LIMA

CENTRO DE COSTO: 04.01 - GERENCIA DE PLANEAMIENTO, PRESUPUESTO Y MODERNIZACION

OEI.09 - FORTALECER LA GESTIÓN INSTITUCIONAL DE LA MUNICIPALIDAD METROPOLITANA DE LIMA

AEI.09.09 - GESTIÓN INSTITUCIONAL DE LAS EMPRESAS MUNICIPALES Y ORGANISMOS PÚBLICOS DESCENTRALIZADOS EFICAZ EN LA MUNICIPALIDAD METROPOLITANA DE LIMA.

CODIGO	ACTIVIDAD OPERATIVA	UBIGEO	U.M.	PRIORIDAD	PERIODO MULTIANUAL	PROGRAMACION MENSUAL												TOTAL ANUAL						
						META	01	02	03	04	05	06	07	08	09	10	11		12					
AOI50023200008	GESTIÓN DEL PLANEAMIENTO, MODERNIZACIÓN Y COOPERACIÓN INTERINSTITUCIONAL	150101 - LIMA	ACCION	Alta	2022	FISICO	2.00	2.00	4.00	3.00	2.00	5.00	2.00	2.00	4.00	2.00	2.00	5.00	35.00					
						COSTEO S/	28,588.00	28,588.00	28,588.00	28,588.00	28,589.00	28,589.00	28,589.00	28,589.00	28,589.00	28,589.00	28,590.00	28,590.00	343,066.00					
					2023	FISICO	2.00	2.00	4.00	3.00	2.00	5.00	2.00	2.00	4.00	2.00	2.00	5.00	35.00					
						COSTEO S/	28,588.00	28,588.00	28,588.00	28,588.00	28,589.00	28,589.00	28,589.00	28,589.00	28,589.00	28,589.00	28,590.00	28,590.00	343,066.00					
					2024	FISICO	2.00	2.00	4.00	3.00	2.00	5.00	2.00	2.00	4.00	2.00	2.00	5.00	35.00					
						COSTEO S/	28,588.00	28,588.00	28,588.00	28,588.00	28,589.00	28,589.00	28,589.00	28,589.00	28,589.00	28,589.00	28,590.00	28,590.00	343,066.00					
					AOI50023200009	GESTIÓN DEL PRESUPUESTO INSTITUCIONAL	150101 - LIMA	ACCION	Alta	2022	FISICO	3.00	3.00	3.00	5.00	2.00	2.00	3.00	5.00	2.00	5.00	2.00	3.00	38.00
											COSTEO S/	28,588.00	28,588.00	28,588.00	28,589.00	28,589.00	28,589.00	28,589.00	28,589.00	28,590.00	28,590.00	28,590.00	343,068.00	
2023	FISICO	3.00	3.00	3.00						5.00	2.00	2.00	3.00	5.00	2.00	5.00	2.00	3.00	38.00					
	COSTEO S/	28,588.00	28,588.00	28,588.00						28,589.00	28,589.00	28,589.00	28,589.00	28,589.00	28,589.00	28,590.00	28,590.00	343,068.00						
2024	FISICO	3.00	3.00	3.00						5.00	2.00	2.00	3.00	5.00	2.00	5.00	2.00	3.00	38.00					
	COSTEO S/	28,588.00	28,588.00	28,588.00						28,589.00	28,589.00	28,589.00	28,589.00	28,589.00	28,589.00	28,590.00	28,590.00	343,068.00						

COSTEO TOTAL AÑO 2022 S/ 686,134.00
 COSTEO TOTAL AÑO 2023 S/ 686,134.00
 COSTEO TOTAL AÑO 2024 S/ 686,134.00

U.M. = Unidad de Medida

FIRMA

Firma Digital
V°B
 Servicio de Parques de Lima

Firmado digitalmente por ANGLES ARENAS Andrea FAU
 20145913544 soft
 Motivo: Doy V° B°
 Fecha: 30.04.2021 11:53:51 -05:00

Firma Digital
V°B
 Servicio de Parques de Lima

Firmado digitalmente por PEREZ ROJAS Ronald Richard FAU
 20145913544 soft
 Motivo: Doy V° B°
 Fecha: 30.04.2021 15:17:41 -05:00

Firma Digital
V°B
 Servicio de Parques de Lima

Firmado digitalmente por PEREZ ROJAS Ronald Richard FAU
 20145913544 soft
 Motivo: Doy V° B°
 Fecha: 30.04.2021 15:21:32 -05:00

Anexo B-4
PLAN OPERATIVO INSTITUCIONAL MULTIANUAL CON PROGRAMACIÓN FÍSICA Y COSTEO (Elaborado)
Año : 2022 - 2024

Periodo POI Multiannual 2022 - 2024
Nivel de Gobierno P - ENTIDADES DE TRATAMIENTO EMPRESARIAL
Sector 00 - ETEs
Pliego 000 - ETEs
Unidad Ejecutora 500232 - SERVICIO DE PARQUES DE LIMA

CENTRO DE COSTO: 04.02 - SUBGERENCIA DE SISTEMAS Y TECNOLOGIAS DE LA INFORMACION

OEI.09 - FORTALECER LA GESTIÓN INSTITUCIONAL DE LA MUNICIPALIDAD METROPOLITANA DE LIMA

AEI.09.09 - GESTIÓN INSTITUCIONAL DE LAS EMPRESAS MUNICIPALES Y ORGANISMOS PÚBLICOS DESCENTRALIZADOS EFICAZ EN LA MUNICIPALIDAD METROPOLITANA DE LIMA.

CODIGO	ACTIVIDAD OPERATIVA	UBIGEO	U.M.	PRIORIDAD	PERIODO MULTIANUAL	PROGRAMACION MENSUAL												TOTAL ANUAL	
						META	01	02	03	04	05	06	07	08	09	10	11		12
AOI50023200010	GESTIÓN DE LOS SISTEMAS Y TECNOLOGÍAS DE LA INFORMACIÓN INSTITUCIONAL	150101 - LIMA	ACCION	Alta	2022	FISICO	6.00	5.00	6.00	5.00	6.00	5.00	6.00	5.00	6.00	5.00	6.00	5.00	66.00
						COSTEO S/	28,742.00	28,743.00	28,744.00	28,744.00	28,744.00	28,744.00	28,744.00	28,745.00	28,745.00	28,745.00	28,745.00	28,745.00	344,930.00
					2023	FISICO	6.00	5.00	6.00	5.00	6.00	5.00	6.00	5.00	6.00	5.00	6.00	5.00	66.00
						COSTEO S/	28,742.00	28,743.00	28,744.00	28,744.00	28,744.00	28,744.00	28,744.00	28,745.00	28,745.00	28,745.00	28,745.00	28,745.00	344,930.00
					2024	FISICO	6.00	5.00	6.00	5.00	6.00	5.00	6.00	5.00	6.00	5.00	6.00	5.00	66.00
						COSTEO S/	28,742.00	28,743.00	28,744.00	28,744.00	28,744.00	28,744.00	28,744.00	28,745.00	28,745.00	28,745.00	28,745.00	28,745.00	344,930.00
AOI50023200011	GESTIÓN DEL EQUIPAMIENTO INFORMÁTICO Y CAPACITACIÓN EN TECNOLOGÍA	150101 - LIMA	ACCION	Alta	2022	FISICO	3.00	4.00	3.00	3.00	4.00	6.00	3.00	3.00	4.00	4.00	3.00	3.00	43.00
						COSTEO S/	28,743.00	28,744.00	28,744.00	28,744.00	28,744.00	28,744.00	28,745.00	28,745.00	28,745.00	28,745.00	28,745.00	28,746.00	344,934.00
					2023	FISICO	3.00	4.00	3.00	3.00	4.00	6.00	3.00	3.00	4.00	4.00	3.00	3.00	43.00
						COSTEO S/	28,743.00	28,744.00	28,744.00	28,744.00	28,744.00	28,744.00	28,745.00	28,745.00	28,745.00	28,745.00	28,745.00	28,746.00	344,934.00
					2024	FISICO	3.00	4.00	3.00	3.00	4.00	6.00	3.00	3.00	4.00	4.00	3.00	3.00	43.00
						COSTEO S/	28,743.00	28,744.00	28,744.00	28,744.00	28,744.00	28,744.00	28,745.00	28,745.00	28,745.00	28,745.00	28,745.00	28,746.00	344,934.00
AOI50023200012	GESTIÓN DEL PLAN DIGITAL Y ESTADÍSTICO INSTITUCIONAL	150101 - LIMA	ACCION	Alta	2022	FISICO	4.00	5.00	6.00	4.00	4.00	7.00	4.00	4.00	6.00	4.00	4.00	7.00	59.00
						COSTEO S/	28,744.00	28,744.00	28,744.00	28,744.00	28,744.00	28,744.00	28,745.00	28,745.00	28,745.00	28,745.00	28,745.00	28,745.00	344,934.00
					2023	FISICO	4.00	5.00	6.00	4.00	4.00	7.00	4.00	4.00	6.00	4.00	4.00	7.00	59.00
						COSTEO S/	28,744.00	28,744.00	28,744.00	28,744.00	28,744.00	28,744.00	28,745.00	28,745.00	28,745.00	28,745.00	28,745.00	28,745.00	344,934.00
					2024	FISICO	4.00	5.00	6.00	4.00	4.00	7.00	4.00	4.00	6.00	4.00	4.00	7.00	59.00
						COSTEO S/	28,744.00	28,744.00	28,744.00	28,744.00	28,744.00	28,744.00	28,745.00	28,745.00	28,745.00	28,745.00	28,745.00	28,745.00	344,934.00

COSTEO TOTAL AÑO 2022 S/ 1,034,798.00
COSTEO TOTAL AÑO 2023 S/ 1,034,798.00
COSTEO TOTAL AÑO 2024 S/ 1,034,798.00

Firma Digital
V°B
Servicio de Parques de Lima

Firma Digital
V°B
Servicio de Parques de Lima

Firma Digital
V°B
Servicio de Parques de Lima

Firmado digitalmente por ANGLES ARENAS Andrea FAU
20145913544 soft
Motivo: Doy V° B°
Fecha: 30.04.2021 11:54:24 -05:00

Firmado digitalmente por PEREZ ROJAS Ronald Richard FAU
20145913544 soft
Motivo: Doy V° B°
Fecha: 30.04.2021 15:22:21 -05:00

Firmado digitalmente por PEREZ ROJAS Ronald Richard FAU
20145913544 soft
Motivo: Doy V° B°
Fecha: 30.04.2021 15:23:21 -05:00

FIRMA

Anexo B-4
PLAN OPERATIVO INSTITUCIONAL MULTIANUAL CON PROGRAMACIÓN FÍSICA Y COSTEO (Elaborado)
Año : 2022 - 2024

Periodo POI Multianual 2022 - 2024
 Nivel de Gobierno P - ENTIDADES DE TRATAMIENTO EMPRESARIAL
 Sector 00 - ETEs
 Pliego 000 - ETEs
 Unidad Ejecutora 500232 - SERVICIO DE PARQUES DE LIMA

CENTRO DE COSTO: 05.01 - GERENCIA DE ADMINISTRACION

OEI.09 - FORTALECER LA GESTIÓN INSTITUCIONAL DE LA MUNICIPALIDAD METROPOLITANA DE LIMA

AEI.09.09 - GESTIÓN INSTITUCIONAL DE LAS EMPRESAS MUNICIPALES Y ORGANISMOS PÚBLICOS DESCENTRALIZADOS EFICAZ EN LA MUNICIPALIDAD METROPOLITANA DE LIMA.

CODIGO	ACTIVIDAD OPERATIVA	UBIGEO	U.M.	PRIORIDAD	PERIODO MULTIANUAL	PROGRAMACION MENSUAL												TOTAL ANUAL						
						META	01	02	03	04	05	06	07	08	09	10	11		12					
AOI50023200013	GESTIÓN ADMINISTRATIVA Y FINANCIERA INSTITUCIONAL	150101 - LIMA	ACCION	Alta	2022	FISICO	8.00	8.00	8.00	8.00	8.00	8.00	8.00	8.00	8.00	8.00	8.00	8.00	8.00	8.00	96.00			
						COSTEO S/	21,882.00	21,882.00	21,882.00	21,882.00	21,882.00	21,882.00	21,882.00	21,882.00	21,882.00	21,882.00	21,882.00	21,882.00	21,882.00	21,882.00	21,882.00	21,882.00	262,590.00	
					2023	FISICO	8.00	8.00	8.00	8.00	8.00	8.00	8.00	8.00	8.00	8.00	8.00	8.00	8.00	8.00	8.00	8.00	8.00	96.00
						COSTEO S/	21,882.00	21,882.00	21,882.00	21,882.00	21,882.00	21,882.00	21,882.00	21,882.00	21,882.00	21,882.00	21,882.00	21,882.00	21,882.00	21,882.00	21,882.00	21,882.00	21,882.00	262,590.00
					2024	FISICO	8.00	8.00	8.00	8.00	8.00	8.00	8.00	8.00	8.00	8.00	8.00	8.00	8.00	8.00	8.00	8.00	8.00	96.00
						COSTEO S/	21,882.00	21,882.00	21,882.00	21,882.00	21,882.00	21,882.00	21,882.00	21,882.00	21,882.00	21,882.00	21,882.00	21,882.00	21,882.00	21,882.00	21,882.00	21,882.00	21,882.00	262,590.00

COSTEO TOTAL AÑO 2022 S/ 262,590.00
 COSTEO TOTAL AÑO 2023 S/ 262,590.00
 COSTEO TOTAL AÑO 2024 S/ 262,590.00

U.M. = Unidad de Medida

FIRMA

Firma Digital
V°B
Servicio de Parques de Lima

Firma Digital
V°B
Servicio de Parques de Lima

Firma Digital
V°B
Servicio de Parques de Lima

Firmado digitalmente por ANGLES ARENAS Andrea FAU
20145913544 soft
Motivo: Doy V° B°
Fecha: 30.04.2021 11:54:59 -05:00

Firmado digitalmente por PEREZ ROJAS Ronald Richard FAU
20145913544 soft
Motivo: Doy V° B°
Fecha: 30.04.2021 15:24:03 -05:00

Firmado digitalmente por PEREZ ROJAS Ronald Richard FAU
20145913544 soft
Motivo: Doy V° B°
Fecha: 30.04.2021 15:24:56 -05:00

Anexo B-4
PLAN OPERATIVO INSTITUCIONAL MULTIANUAL CON PROGRAMACIÓN FÍSICA Y COSTEO (Elaborado)
Año : 2022 - 2024

Periodo POI Multianual 2022 - 2024
 Nivel de Gobierno P - ENTIDADES DE TRATAMIENTO EMPRESARIAL
 Sector 00 - ETEs
 Pliego 000 - ETEs
 Unidad Ejecutora 500232 - SERVICIO DE PARQUES DE LIMA

CENTRO DE COSTO: 05.02 - SUBGERENCIA DE RECURSOS HUMANOS

OEI.09 - FORTALECER LA GESTIÓN INSTITUCIONAL DE LA MUNICIPALIDAD METROPOLITANA DE LIMA

AEI.09.09 - GESTIÓN INSTITUCIONAL DE LAS EMPRESAS MUNICIPALES Y ORGANISMOS PÚBLICOS DESCENTRALIZADOS EFICAZ EN LA MUNICIPALIDAD METROPOLITANA DE LIMA.

CODIGO	ACTIVIDAD OPERATIVA	UBIGEO	U.M.	PRIORIDAD	PERIODO MULTIANUAL	PROGRAMACION MENSUAL												TOTAL ANUAL		
						META	01	02	03	04	05	06	07	08	09	10	11		12	
AOI50023200014	GESTIÓN DE LOS RECURSOS HUMANOS, BIENESTAR SOCIAL Y SEGURIDAD Y SALUD EN EL TRABAJO	150101 - LIMA	ACCION	Alta	2022	FISICO	65.00	67.00	71.00	49.00	47.00	49.00	50.00	51.00	53.00	50.00	51.00	54.00	657.00	
						COSTEO S/	90,595.00	90,595.00	90,595.00	90,596.00	90,596.00	90,597.00	90,597.00	90,597.00	90,597.00	90,597.00	90,597.00	90,597.00	90,597.00	1,087,155.00
					2023	FISICO	65.00	67.00	71.00	49.00	47.00	49.00	50.00	51.00	53.00	50.00	51.00	54.00	657.00	
						COSTEO S/	90,595.00	90,595.00	90,595.00	90,596.00	90,596.00	90,597.00	90,597.00	90,597.00	90,597.00	90,597.00	90,597.00	90,597.00	90,597.00	1,087,155.00
					2024	FISICO	65.00	67.00	71.00	49.00	47.00	49.00	50.00	51.00	53.00	50.00	51.00	54.00	657.00	
						COSTEO S/	90,595.00	90,595.00	90,595.00	90,596.00	90,596.00	90,597.00	90,597.00	90,597.00	90,597.00	90,597.00	90,597.00	90,597.00	90,597.00	1,087,155.00
AOI50023200094	GESTIÓN DE COMPESACIONES Y PENSIONES	150101 - LIMA	PLANILLA	Alta	2022	FISICO	1.00	1.00	1.00	1.00	1.00	1.00	1.00	1.00	1.00	1.00	1.00	12.00		
						COSTEO S/	52,943.00	52,943.00	52,944.00	52,944.00	52,944.00	52,944.00	52,944.00	52,944.00	52,944.00	52,944.00	52,944.00	52,944.00	635,326.00	
					2023	FISICO	1.00	1.00	1.00	1.00	1.00	1.00	1.00	1.00	1.00	1.00	1.00	1.00	12.00	
						COSTEO S/	52,943.00	52,943.00	52,944.00	52,944.00	52,944.00	52,944.00	52,944.00	52,944.00	52,944.00	52,944.00	52,944.00	52,944.00	635,326.00	
					2024	FISICO	1.00	1.00	1.00	1.00	1.00	1.00	1.00	1.00	1.00	1.00	1.00	1.00	12.00	
						COSTEO S/	52,943.00	52,943.00	52,944.00	52,944.00	52,944.00	52,944.00	52,944.00	52,944.00	52,944.00	52,944.00	52,944.00	52,944.00	635,326.00	
COSTEO TOTAL AÑO 2022 S/																	1,722,481.00			
COSTEO TOTAL AÑO 2023 S/																	1,722,481.00			
COSTEO TOTAL AÑO 2024 S/																	1,722,481.00			

U.M. = Unidad de Medida

FIRMA

Firma Digital
V°B
Servicio de Parques de Lima

Firma Digital
V°B
Servicio de Parques de Lima

Firma Digital
V°B
Servicio de Parques de Lima

Firmado digitalmente por ANGLÉS ARENAS Andrea FAU
20145913544 soft
Motivo: Doy V° B°
Fecha: 30.04.2021 11:55:30 -05:00

Firmado digitalmente por PEREZ ROJAS Ronald Richard FAU
20145913544 soft
Motivo: Doy V° B°
Fecha: 30.04.2021 15:26:45 -05:00

Firmado digitalmente por PEREZ ROJAS Ronald Richard FAU
20145913544 soft
Motivo: Doy V° B°
Fecha: 30.04.2021 15:27:37 -05:00

Anexo B-4
PLAN OPERATIVO INSTITUCIONAL MULTIANUAL CON PROGRAMACIÓN FÍSICA Y COSTEO (Elaborado)
Año : 2022 - 2024

Periodo POI Multianual 2022 - 2024
 Nivel de Gobierno P - ENTIDADES DE TRATAMIENTO EMPRESARIAL
 Sector 00 - ETEs
 Pliego 000 - ETEs
 Unidad Ejecutora 500232 - SERVICIO DE PARQUES DE LIMA

CENTRO DE COSTO: 05.03 - SUBGERENCIA DE ABASTECIMIENTO

OEI.09 - FORTALECER LA GESTIÓN INSTITUCIONAL DE LA MUNICIPALIDAD METROPOLITANA DE LIMA

AEI.09.09 - GESTIÓN INSTITUCIONAL DE LAS EMPRESAS MUNICIPALES Y ORGANISMOS PÚBLICOS DESCENTRALIZADOS EFICAZ EN LA MUNICIPALIDAD METROPOLITANA DE LIMA.

CODIGO	ACTIVIDAD OPERATIVA	UBIGEO	U.M.	PRIORIDAD	PERIODO MULTIANUAL	PROGRAMACION MENSUAL												TOTAL ANUAL						
						META	01	02	03	04	05	06	07	08	09	10	11		12					
AOI50023200015	GESTIÓN DE ABASTECIMIENTO, CONTROL PATRIMONIAL Y SERVICIOS AUXILIARES	150101 - LIMA	ACCION	Alta	2022	FISICO	4.00	6.00	5.00	4.00	4.00	4.00	4.00	4.00	4.00	4.00	4.00	4.00	3.00	50.00				
						COSTEO S/	258,163.00	258,163.00	258,162.00	258,162.00	258,162.00	258,162.00	258,162.00	258,162.00	258,162.00	258,162.00	258,162.00	258,162.00	258,162.00	258,162.00	258,163.00	258,164.00	3,097,949.00	
					2023	FISICO	4.00	6.00	5.00	4.00	4.00	4.00	4.00	4.00	4.00	4.00	4.00	4.00	4.00	4.00	4.00	3.00	50.00	
						COSTEO S/	258,163.00	258,163.00	258,162.00	258,162.00	258,162.00	258,162.00	258,162.00	258,162.00	258,162.00	258,162.00	258,162.00	258,162.00	258,162.00	258,162.00	258,162.00	258,163.00	258,164.00	3,097,949.00
					2024	FISICO	4.00	6.00	5.00	4.00	4.00	4.00	4.00	4.00	4.00	4.00	4.00	4.00	4.00	4.00	4.00	3.00	50.00	
						COSTEO S/	258,163.00	258,163.00	258,162.00	258,162.00	258,162.00	258,162.00	258,162.00	258,162.00	258,162.00	258,162.00	258,162.00	258,162.00	258,162.00	258,162.00	258,162.00	258,163.00	258,164.00	3,097,949.00

COSTEO TOTAL AÑO 2022 S/ 3,097,949.00
 COSTEO TOTAL AÑO 2023 S/ 3,097,949.00
 COSTEO TOTAL AÑO 2024 S/ 3,097,949.00

U.M. = Unidad de Medida

FIRMA



Firmado digitalmente por ANGLÉS ARENAS Andrea FAU
 20145913544 soft
 Motivo: Doy V° B°
 Fecha: 30.04.2021 11:56:02 -05:00

Firmado digitalmente por PEREZ ROJAS Ronald Richard FAU
 20145913544 soft
 Motivo: Doy V° B°
 Fecha: 30.04.2021 15:28:30 -05:00

Firmado digitalmente por PEREZ ROJAS Ronald Richard FAU
 20145913544 soft
 Motivo: Doy V° B°
 Fecha: 30.04.2021 15:29:11 -05:00

Anexo B-4
PLAN OPERATIVO INSTITUCIONAL MULTIANUAL CON PROGRAMACIÓN FÍSICA Y COSTEO (Elaborado)
Año : 2022 - 2024

Periodo POI Multianual 2022 - 2024
 Nivel de Gobierno P - ENTIDADES DE TRATAMIENTO EMPRESARIAL
 Sector 00 - ETEs
 Pliego 000 - ETEs
 Unidad Ejecutora 500232 - SERVICIO DE PARQUES DE LIMA

CENTRO DE COSTO: 05.04 - SUBGERENCIA DE CONTABILIDAD

OEI.09 - FORTALECER LA GESTIÓN INSTITUCIONAL DE LA MUNICIPALIDAD METROPOLITANA DE LIMA

AEI.09.09 - GESTIÓN INSTITUCIONAL DE LAS EMPRESAS MUNICIPALES Y ORGANISMOS PÚBLICOS DESCENTRALIZADOS EFICAZ EN LA MUNICIPALIDAD METROPOLITANA DE LIMA.

CODIGO	ACTIVIDAD OPERATIVA	UBIGEO	U.M.	PRIORIDAD	PERIODO MULTIANUAL	PROGRAMACION MENSUAL												TOTAL ANUAL	
						META	01	02	03	04	05	06	07	08	09	10	11		12
AOI50023200016	GESTIÓN Y CONTROL DE LAS OPERACIONES FINANCIERAS Y CONTABLES	150101 - LIMA	ACCION	Alta	2022	FISICO	22.00	22.00	23.00	22.00	22.00	23.00	22.00	22.00	23.00	22.00	22.00	23.00	268.00
						COSTEO S/	44,876.00	44,876.00	44,876.00	44,876.00	44,876.00	44,876.00	44,877.00	44,877.00	44,877.00	44,877.00	44,877.00	44,878.00	538,519.00
					2023	FISICO	22.00	22.00	23.00	22.00	22.00	23.00	22.00	22.00	23.00	22.00	22.00	23.00	268.00
						COSTEO S/	44,876.00	44,876.00	44,876.00	44,876.00	44,876.00	44,876.00	44,877.00	44,877.00	44,877.00	44,877.00	44,877.00	44,878.00	538,519.00
					2024	FISICO	22.00	22.00	23.00	22.00	22.00	23.00	22.00	22.00	23.00	22.00	22.00	23.00	268.00
						COSTEO S/	44,876.00	44,876.00	44,876.00	44,876.00	44,876.00	44,876.00	44,877.00	44,877.00	44,877.00	44,877.00	44,877.00	44,878.00	538,519.00

COSTEO TOTAL AÑO 2022 S/ 538,519.00
 COSTEO TOTAL AÑO 2023 S/ 538,519.00
 COSTEO TOTAL AÑO 2024 S/ 538,519.00

U.M. = Unidad de Medida

FIRMA

Firma Digital
V°B
 Servicio de Parques de Lima

Firmado digitalmente por ANGLÉS ARENAS Andrea FAU
 20145913544 soft
 Motivo: Doy V° B°
 Fecha: 30.04.2021 11:56:39 -05:00

Firma Digital
V°B
 Servicio de Parques de Lima

Firmado digitalmente por PEREZ ROJAS Ronald Richard FAU
 20145913544 soft
 Motivo: Doy V° B°
 Fecha: 30.04.2021 15:29:57 -05:00

Firma Digital
V°B
 Servicio de Parques de Lima

Firmado digitalmente por PEREZ ROJAS Ronald Richard FAU
 20145913544 soft
 Motivo: Doy V° B°
 Fecha: 30.04.2021 15:30:39 -05:00

Anexo B-4
PLAN OPERATIVO INSTITUCIONAL MULTIANUAL CON PROGRAMACIÓN FÍSICA Y COSTEO (Elaborado)
Año : 2022 - 2024

Periodo POI Multianual 2022 - 2024
 Nivel de Gobierno P - ENTIDADES DE TRATAMIENTO EMPRESARIAL
 Sector 00 - ETEs
 Pliego 000 - ETEs
 Unidad Ejecutora 500232 - SERVICIO DE PARQUES DE LIMA

CENTRO DE COSTO: 05.05 - SUBGERENCIA DE TESORERIA

OEI.09 - FORTALECER LA GESTIÓN INSTITUCIONAL DE LA MUNICIPALIDAD METROPOLITANA DE LIMA

AEI.09.09 - GESTIÓN INSTITUCIONAL DE LAS EMPRESAS MUNICIPALES Y ORGANISMOS PÚBLICOS DESCENTRALIZADOS EFICAZ EN LA MUNICIPALIDAD METROPOLITANA DE LIMA.

CODIGO	ACTIVIDAD OPERATIVA	UBIGEO	U.M.	PRIORIDAD	PERIODO MULTIANUAL	PROGRAMACION MENSUAL												TOTAL ANUAL					
						META	01	02	03	04	05	06	07	08	09	10	11		12				
AOI50023200017	ADMINISTRACIÓN DE LOS INGRESOS Y PAGOS	150101 - LIMA	ACCION	Alta	2022	FISICO	21.00	20.00	20.00	22.00	23.00	23.00	23.00	23.00	23.00	23.00	23.00	23.00	23.00	267.00			
						COSTEO S/	86,097.00	86,097.00	86,097.00	86,097.00	86,097.00	86,097.00	86,097.00	86,098.00	86,100.00	86,100.00	86,100.00	86,100.00	86,100.00	86,100.00	86,100.00	1,033,180.00	
					2023	FISICO	21.00	20.00	20.00	22.00	23.00	23.00	23.00	23.00	23.00	23.00	23.00	23.00	23.00	23.00	23.00	267.00	
						COSTEO S/	86,097.00	86,097.00	86,097.00	86,097.00	86,097.00	86,097.00	86,097.00	86,098.00	86,100.00	86,100.00	86,100.00	86,100.00	86,100.00	86,100.00	86,100.00	86,100.00	1,033,180.00
					2024	FISICO	36.00	36.00	35.00	35.00	36.00	36.00	36.00	36.00	36.00	36.00	36.00	36.00	36.00	36.00	36.00	36.00	430.00
						COSTEO S/	86,097.00	86,097.00	86,097.00	86,097.00	86,097.00	86,097.00	86,097.00	86,098.00	86,100.00	86,100.00	86,100.00	86,100.00	86,100.00	86,100.00	86,100.00	86,100.00	1,033,180.00

COSTEO TOTAL AÑO 2022 S/ 1,033,180.00
 COSTEO TOTAL AÑO 2023 S/ 1,033,180.00
 COSTEO TOTAL AÑO 2024 S/ 1,033,180.00

U.M. = Unidad de Medida

FIRMA

Firma Digital
V°B
 Servicio de Parques de Lima

Firmado digitalmente por ANGLES ARENAS Andrea FAU
 20145913544 soft
 Motivo: Doy V° B°
 Fecha: 30.04.2021 12:02:06 -05:00

Firma Digital
V°B
 Servicio de Parques de Lima

Firmado digitalmente por PEREZ ROJAS Ronald Richard FAU
 20145913544 soft
 Motivo: Doy V° B°
 Fecha: 30.04.2021 15:31:44 -05:00

Firma Digital
V°B
 Servicio de Parques de Lima

Firmado digitalmente por PEREZ ROJAS Ronald Richard FAU
 20145913544 soft
 Motivo: Doy V° B°
 Fecha: 30.04.2021 15:32:32 -05:00

Anexo B-4
PLAN OPERATIVO INSTITUCIONAL MULTIANUAL CON PROGRAMACIÓN FÍSICA Y COSTEO (Elaborado)
Año : 2022 - 2024

Periodo POI Multianual 2022 - 2024
 Nivel de Gobierno P - ENTIDADES DE TRATAMIENTO EMPRESARIAL
 Sector 00 - ETEs
 Pliego 000 - ETEs
 Unidad Ejecutora 500232 - SERVICIO DE PARQUES DE LIMA

CENTRO DE COSTO: 05.06 - SUBGERENCIA DE EJECUCION COACTIVA

OEI.09 - FORTALECER LA GESTIÓN INSTITUCIONAL DE LA MUNICIPALIDAD METROPOLITANA DE LIMA

AEI.09.09 - GESTIÓN INSTITUCIONAL DE LAS EMPRESAS MUNICIPALES Y ORGANISMOS PÚBLICOS DESCENTRALIZADOS EFICAZ EN LA MUNICIPALIDAD METROPOLITANA DE LIMA.

CODIGO	ACTIVIDAD OPERATIVA	UBIGEO	U.M.	PRIORIDAD	PERIODO MULTIANUAL	PROGRAMACION MENSUAL												TOTAL ANUAL			
						META	01	02	03	04	05	06	07	08	09	10	11		12		
AOI50023200018	GESTIÓN DEL PROCEDIMIENTO DE EJECUCIÓN COACTIVA	150101 - LIMA	ACCION	Alta	2022	FISICO	81.00	90.00	87.00	127.00	80.00	97.00	109.00	100.00	93.00	111.00	93.00	95.00	1,163.00		
						COSTEO S/	24,613.00	24,613.00	24,614.00	24,614.00	24,615.00	24,615.00	24,615.00	24,615.00	24,615.00	24,615.00	24,615.00	24,615.00	24,615.00	24,615.00	295,374.00
					2023	FISICO	80.00	91.00	88.00	90.00	95.00	107.00	111.00	115.00	115.00	109.00	93.00	95.00	1,189.00		
						COSTEO S/	24,613.00	24,613.00	24,614.00	24,614.00	24,615.00	24,615.00	24,615.00	24,615.00	24,615.00	24,615.00	24,615.00	24,615.00	24,615.00	24,615.00	295,374.00
					2024	FISICO	85.00	93.00	100.00	130.00	117.00	109.00	111.00	125.00	125.00	114.00	97.00	95.00	1,301.00		
						COSTEO S/	24,613.00	24,613.00	24,614.00	24,614.00	24,615.00	24,615.00	24,615.00	24,615.00	24,615.00	24,615.00	24,615.00	24,615.00	24,615.00	295,374.00	

COSTEO TOTAL AÑO 2022 S/ 295,374.00
 COSTEO TOTAL AÑO 2023 S/ 295,374.00
 COSTEO TOTAL AÑO 2024 S/ 295,374.00

U.M. = Unidad de Medida

FIRMA

Firma Digital
V°B
 Servicio de Parques de Lima

Firmado digitalmente por ANGLES ARENAS Andrea FAU
 20145913544 soft
 Motivo: Doy V° B°
 Fecha: 30.04.2021 12:02:54 -05:00

Firma Digital
V°B
 Servicio de Parques de Lima

Firmado digitalmente por PEREZ ROJAS Ronald Richard FAU
 20145913544 soft
 Motivo: Doy V° B°
 Fecha: 30.04.2021 15:33:15 -05:00

Firma Digital
V°B
 Servicio de Parques de Lima

Firmado digitalmente por PEREZ ROJAS Ronald Richard FAU
 20145913544 soft
 Motivo: Doy V° B°
 Fecha: 30.04.2021 15:34:19 -05:00

Anexo B-4
PLAN OPERATIVO INSTITUCIONAL MULTIANUAL CON PROGRAMACIÓN FÍSICA Y COSTEO (Elaborado)
 Año : 2022 - 2024

Periodo POI Multianual 2022 - 2024
 Nivel de Gobierno P - ENTIDADES DE TRATAMIENTO EMPRESARIAL
 Sector 00 - ETEs
 Pliego 000 - ETEs
 Unidad Ejecutora 500232 - SERVICIO DE PARQUES DE LIMA

CENTRO DE COSTO: 06.01 - GERENCIA DE APORTES Y PATRIMONIO INMOBILIARIO

OEI.09 - FORTALECER LA GESTIÓN INSTITUCIONAL DE LA MUNICIPALIDAD METROPOLITANA DE LIMA

AEI.09.09 - GESTIÓN INSTITUCIONAL DE LAS EMPRESAS MUNICIPALES Y ORGANISMOS PÚBLICOS DESCENTRALIZADOS EFICAZ EN LA MUNICIPALIDAD METROPOLITANA DE LIMA.

CODIGO	ACTIVIDAD OPERATIVA	UBIGEO	U.M.	PRIORIDAD	PERIODO MULTIANUAL	PROGRAMACION MENSUAL												TOTAL ANUAL	
						META	01	02	03	04	05	06	07	08	09	10	11		12
AOI50023200019	GESTIÓN DE APORTES Y PATRIMONIO INMOBILIARIO	150101 - LIMA	ACCION	Alta	2022	FISICO	149.00	149.00	174.00	149.00	159.00	179.00	149.00	169.00	179.00	149.00	169.00	174.00	870.00
						COSTEO S/	71,365.00	71,365.00	71,365.00	71,365.00	71,365.00	71,364.00	71,364.00	71,364.00	71,364.00	71,365.00	71,365.00	856,375.00	
					2023	FISICO	149.00	149.00	169.00	149.00	169.00	174.00	149.00	169.00	174.00	149.00	169.00	169.00	860.00
						COSTEO S/	71,365.00	71,365.00	71,365.00	71,365.00	71,365.00	71,364.00	71,364.00	71,364.00	71,364.00	71,365.00	71,365.00	856,375.00	
					2024	FISICO	149.00	149.00	174.00	149.00	159.00	179.00	149.00	169.00	179.00	149.00	169.00	174.00	870.00
						COSTEO S/	71,365.00	71,365.00	71,365.00	71,365.00	71,365.00	71,364.00	71,364.00	71,364.00	71,364.00	71,365.00	71,365.00	856,375.00	

COSTEO TOTAL AÑO 2022 S/ 856,375.00
 COSTEO TOTAL AÑO 2023 S/ 856,375.00
 COSTEO TOTAL AÑO 2024 S/ 856,375.00

U.M. = Unidad de Medida

FIRMA

Firma Digital
V°B
 Servicio de Parques de Lima

Firmado digitalmente por ANGLES ARENAS Andrea FAU
 20145913544 soft
 Motivo: Doy V° B°
 Fecha: 30.04.2021 12:03:43 -05:00

Firma Digital
V°B
 Servicio de Parques de Lima

Firmado digitalmente por PEREZ ROJAS Ronald Richard FAU
 20145913544 soft
 Motivo: Doy V° B°
 Fecha: 30.04.2021 15:36:40 -05:00

Firma Digital
V°B
 Servicio de Parques de Lima

Firmado digitalmente por PEREZ ROJAS Ronald Richard FAU
 20145913544 soft
 Motivo: Doy V° B°
 Fecha: 30.04.2021 15:37:39 -05:00

Anexo B-4
PLAN OPERATIVO INSTITUCIONAL MULTIANUAL CON PROGRAMACIÓN FÍSICA Y COSTEO (Elaborado)
Año : 2022 - 2024

Periodo POI Multianual 2022 - 2024
 Nivel de Gobierno P - ENTIDADES DE TRATAMIENTO EMPRESARIAL
 Sector 00 - ETEs
 Pliego 000 - ETEs
 Unidad Ejecutora 500232 - SERVICIO DE PARQUES DE LIMA

CENTRO DE COSTO: 07.01 - GERENCIA DE COMUNICACIONES E IMAGEN INSTITUCIONAL

OEI.09 - FORTALECER LA GESTIÓN INSTITUCIONAL DE LA MUNICIPALIDAD METROPOLITANA DE LIMA

AEI.09.09 - GESTIÓN INSTITUCIONAL DE LAS EMPRESAS MUNICIPALES Y ORGANISMOS PÚBLICOS DESCENTRALIZADOS EFICAZ EN LA MUNICIPALIDAD METROPOLITANA DE LIMA.

CODIGO	ACTIVIDAD OPERATIVA	UBIGEO	U.M.	PRIORIDAD	PERIODO MULTIANUAL	PROGRAMACION MENSUAL												TOTAL ANUAL						
						META	01	02	03	04	05	06	07	08	09	10	11		12					
AOI50023200020	GESTIÓN DEL POSICIONAMIENTO DE LA IMAGEN INSTITUCIONAL	150101 - LIMA	ACCION	Alta	2022	FISICO	119.00	119.00	119.00	119.00	119.00	119.00	119.00	119.00	119.00	119.00	119.00	119.00	119.00	119.00	1,428.00			
						COSTEO S/	41,748.00	41,748.00	41,749.00	41,749.00	41,749.00	41,749.00	41,749.00	41,750.00	41,750.00	41,750.00	41,750.00	41,750.00	41,750.00	41,750.00	41,750.00	41,750.00	500,992.00	
					2023	FISICO	119.00	119.00	119.00	119.00	119.00	119.00	119.00	119.00	119.00	119.00	119.00	119.00	119.00	119.00	119.00	119.00	119.00	1,428.00
						COSTEO S/	41,748.00	41,748.00	41,749.00	41,749.00	41,749.00	41,749.00	41,749.00	41,750.00	41,750.00	41,750.00	41,750.00	41,750.00	41,750.00	41,750.00	41,750.00	41,750.00	41,750.00	500,992.00
					2024	FISICO	119.00	119.00	119.00	119.00	119.00	119.00	119.00	119.00	119.00	119.00	119.00	119.00	119.00	119.00	119.00	119.00	119.00	1,428.00
						COSTEO S/	41,748.00	41,748.00	41,749.00	41,749.00	41,749.00	41,749.00	41,749.00	41,750.00	41,750.00	41,750.00	41,750.00	41,750.00	41,750.00	41,750.00	41,750.00	41,750.00	41,750.00	500,992.00

COSTEO TOTAL AÑO 2022 S/ 500,992.00
 COSTEO TOTAL AÑO 2023 S/ 500,992.00
 COSTEO TOTAL AÑO 2024 S/ 500,992.00

U.M. = Unidad de Medida

FIRMA

Firma Digital
V°B
 Servicio de Parques de Lima

Firmado digitalmente por ANGLÉS ARENAS Andrea FAU
 20145913544 soft
 Motivo: Doy V° B°
 Fecha: 30.04.2021 12:04:14 -05:00

Firma Digital
V°B
 Servicio de Parques de Lima

Firmado digitalmente por PEREZ ROJAS Ronald Richard FAU
 20145913544 soft
 Motivo: Doy V° B°
 Fecha: 30.04.2021 15:38:22 -05:00

Firma Digital
V°B
 Servicio de Parques de Lima

Firmado digitalmente por PEREZ ROJAS Ronald Richard FAU
 20145913544 soft
 Motivo: Doy V° B°
 Fecha: 30.04.2021 15:39:07 -05:00

Anexo B-4
PLAN OPERATIVO INSTITUCIONAL MULTIANUAL CON PROGRAMACIÓN FÍSICA Y COSTEO (Elaborado)
Año : 2022 - 2024

Periodo POI Multianual 2022 - 2024
 Nivel de Gobierno P - ENTIDADES DE TRATAMIENTO EMPRESARIAL
 Sector 00 - ETEs
 Pliego 000 - ETEs
 Unidad Ejecutora 500232 - SERVICIO DE PARQUES DE LIMA

CENTRO DE COSTO: 09.01 - GERENCIA DE AREAS VERDES

OEI.03 - IMPLEMENTAR UNA GESTIÓN AMBIENTAL SOSTENIBLE Y LA CONSERVACIÓN DE LOS ECOSISTEMAS EN LA PROVINCIA DE LIMA

AEI.03.03 - MEJORAMIENTO Y MANTENIMIENTO Y CONSERVACIÓN PERMANENTE DE ÁREAS VERDES DE USO PÚBLICO EN EL CERCADO DE LIMA Y DE COMPETENCIA DE LA MUNICIPALIDAD METROPOLITANA DE LIMA.

CODIGO	ACTIVIDAD OPERATIVA	UBIGEO	U.M.	PRIORIDAD	PERIODO MULTIANUAL	PROGRAMACION MENSUAL												TOTAL ANUAL							
						META	01	02	03	04	05	06	07	08	09	10	11		12						
AOI50023200024	PRODUCCIÓN DE ESPECIES VEGETALES, ÁREAS VERDES, ABONO Y ALIMENTOS PERECIBLES	150101 - LIMA	UNIDAD	Muy Alta	2022	FISICO	62,020.00	62,020.00	62,020.00	62,020.00	62,020.00	62,020.00	62,020.00	62,020.00	62,020.00	62,020.00	62,020.00	62,020.00	62,020.00	62,020.00	744,240.00				
						COSTEO S/	158,262.00	158,262.00	158,262.00	158,262.00	158,263.00	158,263.00	158,264.00	158,264.00	158,264.00	158,264.00	158,264.00	158,264.00	158,265.00	158,265.00	158,265.00	158,265.00	1,899,159.00		
					2023	FISICO	62,020.00	62,020.00	62,020.00	62,020.00	62,020.00	62,020.00	62,020.00	62,020.00	62,020.00	62,020.00	62,020.00	62,020.00	62,020.00	62,020.00	62,020.00	62,020.00	62,020.00	62,020.00	744,240.00
						COSTEO S/	158,262.00	158,262.00	158,262.00	158,262.00	158,263.00	158,263.00	158,264.00	158,264.00	158,264.00	158,264.00	158,264.00	158,264.00	158,264.00	158,264.00	158,264.00	158,264.00	158,265.00	158,265.00	1,899,159.00
					2024	FISICO	62,020.00	62,020.00	62,020.00	62,020.00	62,020.00	62,020.00	62,020.00	62,020.00	62,020.00	62,020.00	62,020.00	62,020.00	62,020.00	62,020.00	62,020.00	62,020.00	62,020.00	62,020.00	744,240.00
						COSTEO S/	158,262.00	158,262.00	158,262.00	158,262.00	158,263.00	158,263.00	158,264.00	158,264.00	158,264.00	158,264.00	158,264.00	158,264.00	158,264.00	158,264.00	158,264.00	158,264.00	158,265.00	158,265.00	1,899,159.00
AOI50023200025	CONSERVACIÓN DE ÁREAS VERDES	150101 - LIMA	UNIDAD	Muy Alta	2022	FISICO	20,489.00	20,493.00	20,493.00	20,493.00	20,493.00	20,493.00	20,493.00	20,493.00	20,493.00	20,493.00	20,493.00	20,493.00	20,493.00	20,489.00	245,908.00				
						COSTEO S/	158,263.00	158,263.00	158,262.00	158,262.00	158,263.00	158,263.00	158,264.00	158,264.00	158,264.00	158,264.00	158,264.00	158,264.00	158,264.00	158,264.00	158,265.00	158,265.00	1,899,161.00		
					2023	FISICO	20,489.00	20,493.00	20,493.00	20,493.00	20,493.00	20,493.00	20,493.00	20,493.00	20,493.00	20,493.00	20,493.00	20,493.00	20,493.00	20,493.00	20,493.00	20,489.00	245,908.00		
						COSTEO S/	158,263.00	158,263.00	158,262.00	158,262.00	158,263.00	158,263.00	158,264.00	158,264.00	158,264.00	158,264.00	158,264.00	158,264.00	158,264.00	158,264.00	158,264.00	158,265.00	158,265.00	1,899,161.00	
					2024	FISICO	20,489.00	20,493.00	20,493.00	20,493.00	20,493.00	20,493.00	20,493.00	20,493.00	20,493.00	20,493.00	20,493.00	20,493.00	20,493.00	20,493.00	20,493.00	20,489.00	245,908.00		
						COSTEO S/	158,263.00	158,263.00	158,262.00	158,262.00	158,263.00	158,263.00	158,264.00	158,264.00	158,264.00	158,264.00	158,264.00	158,264.00	158,264.00	158,264.00	158,264.00	158,265.00	158,265.00	1,899,161.00	
AOI50023200026	ADQUISICIÓN Y MANTENIMIENTO DE MAQUINARIA Y/O VEHICULOS	150101 - LIMA	UNIDAD	Muy Alta	2022	FISICO	62.00	62.00	62.00	72.00	64.00	67.00	67.00	62.00	62.00	62.00	62.00	62.00	62.00	766.00					
						COSTEO S/	158,263.00	158,263.00	158,263.00	158,263.00	158,264.00	158,264.00	158,264.00	158,264.00	158,264.00	158,264.00	158,266.00	158,268.00	158,268.00	158,268.00	1,899,170.00				
					2023	FISICO	62.00	62.00	62.00	72.00	64.00	67.00	67.00	62.00	62.00	62.00	62.00	62.00	62.00	62.00	62.00	766.00			
						COSTEO S/	158,263.00	158,263.00	158,263.00	158,263.00	158,264.00	158,264.00	158,264.00	158,264.00	158,264.00	158,264.00	158,266.00	158,268.00	158,268.00	158,268.00	158,268.00	1,899,170.00			
					2024	FISICO	62.00	62.00	62.00	72.00	64.00	67.00	67.00	62.00	62.00	62.00	62.00	62.00	62.00	62.00	62.00	766.00			
						COSTEO S/	158,263.00	158,263.00	158,263.00	158,263.00	158,264.00	158,264.00	158,264.00	158,264.00	158,264.00	158,264.00	158,266.00	158,268.00	158,268.00	158,268.00	158,268.00	1,899,170.00			
																		COSTEO TOTAL AÑO 2022 S/	5,697,490.00						
																		COSTEO TOTAL AÑO 2023 S/	5,697,490.00						
																		COSTEO TOTAL AÑO 2024 S/	5,697,490.00						

U.M. = Unidad de Medida

FIRMA



Firmado digitalmente por ANGLÉS ARENAS, Andrea FAU
 20145913544 soft
 Motivo: Doy V° B°
 Fecha: 30.04.2021 12:08:17 -05:00

Firmado digitalmente por PEREZ ROJAS Ronald Richard FAU
 20145913544 soft
 Motivo: Doy V° B°
 Fecha: 30.04.2021 15:43:09 -05:00

Firmado digitalmente por PEREZ ROJAS Ronald Richard FAU
 20145913544 soft
 Motivo: Doy V° B°
 Fecha: 30.04.2021 15:43:58 -05:00

Anexo B-4
PLAN OPERATIVO INSTITUCIONAL MULTIANUAL CON PROGRAMACIÓN FÍSICA Y COSTEO (Elaborado)
 Año : 2022 - 2024

Periodo POI Multianual 2022 - 2024
 Nivel de Gobierno P - ENTIDADES DE TRATAMIENTO EMPRESARIAL
 Sector 00 - ETEs
 Pliego 000 - ETEs
 Unidad Ejecutora 500232 - SERVICIO DE PARQUES DE LIMA

CENTRO DE COSTO: 09.02 - EMAPE

OEI.03 - IMPLEMENTAR UNA GESTIÓN AMBIENTAL SOSTENIBLE Y LA CONSERVACIÓN DE LOS ECOSISTEMAS EN LA PROVINCIA DE LIMA

AEI.03.03 - MEJORAMIENTO; MANTENIMIENTO Y CONSERVACIÓN PERMANENTE DE ÁREAS VERDES DE USO PÚBLICO EN EL CERCADO DE LIMA Y DE COMPETENCIA DE LA MUNICIPALIDAD METROPOLITANA DE LIMA.

CODIGO	ACTIVIDAD OPERATIVA	UBIGEO	U.M.	PRIORIDAD	PERIODO MULTIANUAL	PROGRAMACION MENSUAL												TOTAL ANUAL					
						META	01	02	03	04	05	06	07	08	09	10	11		12				
AOI50023200027	GESTIÓN DEL MONITOREO POST TRASLADO DE ARBOLES	150101 - LIMA	UNIDAD	Muy Alta	2022	FISICO	1.00	1.00	1.00	1.00	1.00	1.00	1.00	1.00	1.00	1.00	1.00	1.00	1.00	12.00			
						COSTEO S/	2,400.00	2,400.00	2,400.00	2,400.00	2,400.00	2,400.00	2,400.00	2,400.00	2,400.00	2,400.00	2,400.00	2,400.00	2,400.00	2,400.00	2,400.00	28,800.00	
					2023	FISICO	1.00	1.00	1.00	1.00	1.00	1.00	1.00	1.00	1.00	1.00	1.00	1.00	1.00	1.00	1.00	1.00	12.00
						COSTEO S/	2,400.00	2,400.00	2,400.00	2,400.00	2,400.00	2,400.00	2,400.00	2,400.00	2,400.00	2,400.00	2,400.00	2,400.00	2,400.00	2,400.00	2,400.00	2,400.00	28,800.00
					2024	FISICO	1.00	1.00	1.00	1.00	1.00	1.00	1.00	1.00	1.00	1.00	1.00	1.00	1.00	1.00	1.00	1.00	12.00
						COSTEO S/	2,400.00	2,400.00	2,400.00	2,400.00	2,400.00	2,400.00	2,400.00	2,400.00	2,400.00	2,400.00	2,400.00	2,400.00	2,400.00	2,400.00	2,400.00	2,400.00	28,800.00

COSTEO TOTAL AÑO 2022 S/ 28,800.00
 COSTEO TOTAL AÑO 2023 S/ 28,800.00
 COSTEO TOTAL AÑO 2024 S/ 28,800.00

U.M. = Unidad de Medida

FIRMA

Firma Digital
V°B
 Servicio de Parques de Lima

Firmado digitalmente por ANGLES ARENAS Andrea FAU
 20145913544 soft
 Motivo: Doy V° B°
 Fecha: 30.04.2021 12:09:00 -05:00

Firma Digital
V°B
 Servicio de Parques de Lima

Firmado digitalmente por PEREZ ROJAS Ronald Richard FAU
 20145913544 soft
 Motivo: Doy V° B°
 Fecha: 30.04.2021 15:44:43 -05:00

Firma Digital
V°B
 Servicio de Parques de Lima

Firmado digitalmente por PEREZ ROJAS Ronald Richard FAU
 20145913544 soft
 Motivo: Doy V° B°
 Fecha: 30.04.2021 15:45:24 -05:00

Anexo B-4
PLAN OPERATIVO INSTITUCIONAL MULTIANUAL CON PROGRAMACIÓN FÍSICA Y COSTEO (Elaborado)
Año : 2022 - 2024

Periodo POI Multianual 2022 - 2024
 Nivel de Gobierno P - ENTIDADES DE TRATAMIENTO EMPRESARIAL
 Sector 00 - ETEs
 Pliego 000 - ETEs
 Unidad Ejecutora 500232 - SERVICIO DE PARQUES DE LIMA

CENTRO DE COSTO: 09.03 - PROGRAMA DE ARBORIZACION URBANA

OEI.03 - IMPLEMENTAR UNA GESTIÓN AMBIENTAL SOSTENIBLE Y LA CONSERVACIÓN DE LOS ECOSISTEMAS EN LA PROVINCIA DE LIMA

AEI.03.03 - MEJORAMIENTO; MANTENIMIENTO Y CONSERVACIÓN PERMANENTE DE ÁREAS VERDES DE USO PÚBLICO EN EL CERCADO DE LIMA Y DE COMPETENCIA DE LA MUNICIPALIDAD METROPOLITANA DE LIMA.

CODIGO	ACTIVIDAD OPERATIVA	UBIGEO	U.M.	PRIORIDAD	PERIODO MULTIANUAL	PROGRAMACION MENSUAL												TOTAL ANUAL	
						META	01	02	03	04	05	06	07	08	09	10	11		12
AOI50023200028	GESTIÓN DEL PROGRAMA DE ARBORIZACIÓN URBANA	150101 - LIMA	UNIDAD	Muy Alta	2022	FISICO	60,013.00	60,013.00	60,013.00	80,014.00	80,013.00	120,013.00	120,013.00	120,014.00	140,013.00	140,013.00	140,013.00	125,983.00	1,246,128.00
						COSTEO S/	25,200.00	25,200.00	25,200.00	25,200.00	25,200.00	25,200.00	25,200.00	25,200.00	25,200.00	25,200.00	25,200.00	25,200.00	25,200.00
					2023	FISICO	60,013.00	60,013.00	60,013.00	80,014.00	80,013.00	120,013.00	120,013.00	120,014.00	140,013.00	140,013.00	140,013.00	125,983.00	1,246,128.00
						COSTEO S/	25,200.00	25,200.00	25,200.00	25,200.00	25,200.00	25,200.00	25,200.00	25,200.00	25,200.00	25,200.00	25,200.00	25,200.00	302,400.00
					2024	FISICO	60,013.00	60,013.00	60,013.00	80,014.00	80,013.00	120,013.00	120,013.00	120,014.00	140,013.00	140,013.00	140,013.00	125,983.00	1,246,128.00
						COSTEO S/	25,200.00	25,200.00	25,200.00	25,200.00	25,200.00	25,200.00	25,200.00	25,200.00	25,200.00	25,200.00	25,200.00	25,200.00	302,400.00

COSTEO TOTAL AÑO 2022 S/ 302,400.00
 COSTEO TOTAL AÑO 2023 S/ 302,400.00
 COSTEO TOTAL AÑO 2024 S/ 302,400.00

U.M. = Unidad de Medida

FIRMA

Firma Digital
V°B
 Servicio de Parques de Lima

Firmado digitalmente por ANGLES ARENAS Andrea FAU
 20145913544 soft
 Motivo: Doy V° B°
 Fecha: 30.04.2021 12:09:38 -05:00

Firma Digital
V°B
 Servicio de Parques de Lima

Firmado digitalmente por PEREZ ROJAS Ronald Richard FAU
 20145913544 soft
 Motivo: Doy V° B°
 Fecha: 30.04.2021 15:46:05 -05:00

Firma Digital
V°B
 Servicio de Parques de Lima

Firmado digitalmente por PEREZ ROJAS Ronald Richard FAU
 20145913544 soft
 Motivo: Doy V° B°
 Fecha: 30.04.2021 15:46:47 -05:00

Anexo B-4
PLAN OPERATIVO INSTITUCIONAL MULTIANUAL CON PROGRAMACIÓN FÍSICA Y COSTEO (Elaborado)
Año : 2022 - 2024

Periodo POI Multianual 2022 - 2024
 Nivel de Gobierno P - ENTIDADES DE TRATAMIENTO EMPRESARIAL
 Sector 00 - ETEs
 Pliego 000 - ETEs
 Unidad Ejecutora 500232 - SERVICIO DE PARQUES DE LIMA

CENTRO DE COSTO: 10.01 - GERENCIA DE PARQUES ZONALES Y METROPOLITANOS

OEI.09 - FORTALECER LA GESTIÓN INSTITUCIONAL DE LA MUNICIPALIDAD METROPOLITANA DE LIMA

AEI.09.09 - GESTIÓN INSTITUCIONAL DE LAS EMPRESAS MUNICIPALES Y ORGANISMOS PÚBLICOS DESCENTRALIZADOS EFICAZ EN LA MUNICIPALIDAD METROPOLITANA DE LIMA.

CODIGO	ACTIVIDAD OPERATIVA	UBIGEO	U.M.	PRIORIDAD	PERIODO MULTIANUAL	PROGRAMACION MENSUAL												TOTAL ANUAL				
						META	01	02	03	04	05	06	07	08	09	10	11		12			
AOI50023200029	GESTIÓN DE LOS PARQUES ZONALES Y METROPOLITANOS	150101 - LIMA	ACCION	Muy Alta	2022	FISICO	1.00	1.00	2.00	1.00	1.00	2.00	1.00	1.00	2.00	1.00	1.00	3.00	17.00			
						COSTEO S/	1,048,559.00	1,048,560.00	1,048,561.00	1,048,561.00	1,048,561.00	1,048,561.00	1,048,561.00	1,048,561.00	1,048,561.00	1,048,562.00	1,048,562.00	1,048,562.00	1,048,562.00	1,048,562.00	12,582,733.00	
					2023	FISICO	1.00	1.00	2.00	1.00	1.00	2.00	1.00	1.00	2.00	1.00	1.00	2.00	1.00	1.00	3.00	17.00
						COSTEO S/	1,106,894.42	1,106,894.42	1,106,894.42	1,106,894.42	1,106,894.42	1,106,894.42	1,106,894.42	1,106,894.42	1,106,894.42	1,106,894.42	1,106,894.42	1,106,894.42	1,106,894.42	1,106,894.38	13,282,733.00	
					2024	FISICO	1.00	1.00	2.00	1.00	1.00	2.00	1.00	1.00	2.00	1.00	1.00	2.00	1.00	1.00	3.00	17.00
						COSTEO S/	1,048,559.00	1,048,560.00	1,048,561.00	1,048,561.00	1,048,561.00	1,048,561.00	1,048,561.00	1,048,561.00	1,048,561.00	1,048,561.00	1,048,562.00	1,048,562.00	1,048,562.00	1,048,562.00	12,582,733.00	

COSTEO TOTAL AÑO 2022 S/ 12,582,733.00
 COSTEO TOTAL AÑO 2023 S/ 13,282,733.00
 COSTEO TOTAL AÑO 2024 S/ 12,582,733.00

U.M. = Unidad de Medida

FIRMA

Firma Digital
V°B
 Servicio de Parques de Lima

Firmado digitalmente por ANGLÉS ARENAS Andrea FAU
 20145913544 soft
 Motivo: Doy V° B°
 Fecha: 30.04.2021 12:10:07 -05:00

Firma Digital
V°B
 Servicio de Parques de Lima

Firmado digitalmente por PEREZ ROJAS Ronald Richard FAU
 20145913544 soft
 Motivo: Doy V° B°
 Fecha: 30.04.2021 15:47:43 -05:00

Firma Digital
V°B
 Servicio de Parques de Lima

Firmado digitalmente por PEREZ ROJAS Ronald Richard FAU
 20145913544 soft
 Motivo: Doy V° B°
 Fecha: 30.04.2021 15:48:34 -05:00

Anexo B-4
PLAN OPERATIVO INSTITUCIONAL MULTIANUAL CON PROGRAMACIÓN FÍSICA Y COSTEO (Elaborado)
Año : 2022 - 2024

Periodo POI Multianual 2022 - 2024
 Nivel de Gobierno P - ENTIDADES DE TRATAMIENTO EMPRESARIAL
 Sector 00 - ETEs
 Pliego 000 - ETEs
 Unidad Ejecutora 500232 - SERVICIO DE PARQUES DE LIMA

CENTRO DE COSTO: 10.02 - SUBGERENCIA DE DEPORTES, RECREACION Y CULTURA

OEI.06 - PROMOVER LA EDUCACIÓN; DEPORTE; RECREACIÓN Y SALUD DE LA POBLACIÓN DE LA PROVINCIA DE LIMA

AEI.06.03 - ACTIVIDADES FÍSICAS; DEPORTIVAS Y RECREATIVAS PERMANENTES EN LA PROVINCIA DE LIMA.

CODIGO	ACTIVIDAD OPERATIVA	UBIGEO	U.M.	PRIORIDAD	PERIODO MULTIANUAL	PROGRAMACION MENSUAL												TOTAL ANUAL						
						META	01	02	03	04	05	06	07	08	09	10	11		12					
AOI50023200022	GESTIÓN DE SERVICIOS DEPORTIVOS	150101 - LIMA	EVENTOS	Alta	2022	FISICO	44.00	44.00	39.00	28.00	28.00	28.00	28.00	28.00	28.00	28.00	28.00	28.00	28.00	28.00	379.00			
						COSTEO S/	18,015.00	18,015.00	18,016.00	18,016.00	18,016.00	18,016.00	18,016.00	18,016.00	18,016.00	18,016.00	18,016.00	18,016.00	18,016.00	18,016.00	18,016.00	18,016.00	216,190.00	
					2023	FISICO	52.00	52.00	47.00	35.00	35.00	35.00	35.00	35.00	35.00	35.00	35.00	35.00	35.00	35.00	35.00	35.00	35.00	466.00
						COSTEO S/	18,015.00	18,015.00	18,016.00	18,016.00	18,016.00	18,016.00	18,016.00	18,016.00	18,016.00	18,016.00	18,016.00	18,016.00	18,016.00	18,016.00	18,016.00	18,016.00	18,016.00	216,190.00
					2024	FISICO	52.00	52.00	47.00	35.00	35.00	35.00	35.00	35.00	35.00	35.00	35.00	35.00	35.00	35.00	35.00	35.00	35.00	466.00
						COSTEO S/	18,015.00	18,015.00	18,016.00	18,016.00	18,016.00	18,016.00	18,016.00	18,016.00	18,016.00	18,016.00	18,016.00	18,016.00	18,016.00	18,016.00	18,016.00	18,016.00	18,016.00	216,190.00

OEI.08 - PROMOVER LA CONSERVACIÓN DEL PATRIMONIO HISTÓRICO Y CULTURAL EN LA PROVINCIA DE LIMA

AEI.08.02 - PROMOCIÓN DE ACTIVIDADES CULTURALES PERMANENTE EN LA PROVINCIA DE LIMA.

CODIGO	ACTIVIDAD OPERATIVA	UBIGEO	U.M.	PRIORIDAD	PERIODO MULTIANUAL	PROGRAMACION MENSUAL												TOTAL ANUAL						
						META	01	02	03	04	05	06	07	08	09	10	11		12					
AOI50023200023	GESTIÓN DE SERVICIOS CULTURALES	150101 - LIMA	EVENTOS	Alta	2022	FISICO	26.00	26.00	21.00	17.00	17.00	17.00	17.00	17.00	17.00	17.00	17.00	17.00	17.00	17.00	226.00			
						COSTEO S/	18,015.00	18,015.00	18,016.00	18,016.00	18,016.00	18,016.00	18,016.00	18,016.00	18,016.00	18,016.00	18,016.00	18,016.00	18,016.00	18,016.00	18,016.00	18,016.00	216,190.00	
					2023	FISICO	33.00	33.00	33.00	21.00	21.00	21.00	21.00	21.00	21.00	21.00	21.00	21.00	21.00	21.00	21.00	21.00	21.00	288.00
						COSTEO S/	18,015.00	18,015.00	18,016.00	18,016.00	18,016.00	18,016.00	18,016.00	18,016.00	18,016.00	18,016.00	18,016.00	18,016.00	18,016.00	18,016.00	18,016.00	18,016.00	18,016.00	216,190.00
					2024	FISICO	33.00	33.00	33.00	21.00	21.00	21.00	21.00	21.00	21.00	21.00	21.00	21.00	21.00	21.00	21.00	21.00	21.00	288.00
						COSTEO S/	18,015.00	18,015.00	18,016.00	18,016.00	18,016.00	18,016.00	18,016.00	18,016.00	18,016.00	18,016.00	18,016.00	18,016.00	18,016.00	18,016.00	18,016.00	18,016.00	18,016.00	216,190.00

COSTEO TOTAL AÑO 2022 S/ 432,380.00
 COSTEO TOTAL AÑO 2023 S/ 432,380.00
 COSTEO TOTAL AÑO 2024 S/ 432,380.00

U.M. = Unidad de Medida

FIRMA

Firma Digital
V°B
 Servicio de Parques de Lima

Firmado digitalmente por ANGLES ARENAS Andrea FAU
 20145913544 soft
 Motivo: Doy V° B°
 Fecha: 30.04.2021 12:10:36 -05:00

Firma Digital
V°B
 Servicio de Parques de Lima

Firmado digitalmente por PEREZ ROJAS Ronald Richard FAU
 20145913544 soft
 Motivo: Doy V° B°
 Fecha: 30.04.2021 15:49:30 -05:00

Firma Digital
V°B
 Servicio de Parques de Lima

Firmado digitalmente por PEREZ ROJAS Ronald Richard FAU
 20145913544 soft
 Motivo: Doy V° B°
 Fecha: 30.04.2021 15:52:27 -05:00

Anexo B-4
PLAN OPERATIVO INSTITUCIONAL MULTIANUAL CON PROGRAMACIÓN FÍSICA Y COSTEO (Elaborado)
Año : 2022 - 2024

Periodo POI Multianual 2022 - 2024
 Nivel de Gobierno P - ENTIDADES DE TRATAMIENTO EMPRESARIAL
 Sector 00 - ETEs
 Pliego 000 - ETEs
 Unidad Ejecutora 500232 - SERVICIO DE PARQUES DE LIMA

CENTRO DE COSTO: 10.03 - SUBGERENCIA DE GUARDAPARQUES Y SEGURIDAD

OEI.06 - PROMOVER LA EDUCACIÓN; DEPORTE; RECREACIÓN Y SALUD DE LA POBLACIÓN DE LA PROVINCIA DE LIMA

AEI.06.03 - ACTIVIDADES FÍSICAS; DEPORTIVAS Y RECREATIVAS PERMANENTES EN LA PROVINCIA DE LIMA.

CODIGO	ACTIVIDAD OPERATIVA	UBIGEO	U.M.	PRIORIDAD	PERIODO MULTIANUAL	PROGRAMACION MENSUAL												TOTAL ANUAL		
						META	01	02	03	04	05	06	07	08	09	10	11		12	
AOI50023200090	GESTIÓN DE LA SEGURIDAD EN LOS PARQUES	150101 - LIMA	ACCION	Muy Alta	2022	FISICO	5.00	5.00	5.00	4.00	4.00	4.00	4.00	4.00	4.00	4.00	5.00	5.00	53.00	
						COSTEO S/	426,052.00	426,052.00	426,052.00	426,052.00	426,052.00	426,052.00	426,053.00	426,053.00	426,054.00	426,054.00	426,054.00	426,054.00	426,054.00	5,112,634.00
					2023	FISICO	5.00	5.00	5.00	4.00	4.00	4.00	4.00	4.00	4.00	4.00	5.00	5.00	53.00	
						COSTEO S/	426,052.00	426,052.00	426,052.00	426,052.00	426,052.00	426,052.00	426,053.00	426,053.00	426,054.00	426,054.00	426,054.00	426,054.00	426,054.00	5,112,634.00
					2024	FISICO	5.00	5.00	5.00	4.00	4.00	4.00	4.00	4.00	4.00	5.00	5.00	53.00		
						COSTEO S/	426,052.00	426,052.00	426,052.00	426,052.00	426,052.00	426,052.00	426,053.00	426,053.00	426,054.00	426,054.00	426,054.00	426,054.00	426,054.00	5,112,634.00

COSTEO TOTAL AÑO 2022 S/ 5,112,634.00
 COSTEO TOTAL AÑO 2023 S/ 5,112,634.00
 COSTEO TOTAL AÑO 2024 S/ 5,112,634.00

U.M. = Unidad de Medida

FIRMA



Firmado digitalmente por ANGLÉS ARENAS Andrea FAU
 20145913544 soft
 Motivo: Doy V° B°
 Fecha: 30.04.2021 12:11:14 -05:00



Firmado digitalmente por PEREZ ROJAS Ronald Richard FAU
 20145913544 soft
 Motivo: Doy V° B°
 Fecha: 30.04.2021 15:53:09 -05:00



Firmado digitalmente por PEREZ ROJAS Ronald Richard FAU
 20145913544 soft
 Motivo: Doy V° B°
 Fecha: 30.04.2021 15:53:47 -05:00

Anexo B-4
PLAN OPERATIVO INSTITUCIONAL MULTIANUAL CON PROGRAMACIÓN FÍSICA Y COSTEO (Elaborado)
Año : 2022 - 2024

Periodo POI Multianual 2022 - 2024
 Nivel de Gobierno P - ENTIDADES DE TRATAMIENTO EMPRESARIAL
 Sector 00 - ETEs
 Pliego 000 - ETEs
 Unidad Ejecutora 500232 - SERVICIO DE PARQUES DE LIMA

CENTRO DE COSTO: 10.04 - SUBGERENCIA DE CONCESIONES Y EVENTOS

OEI.06 - PROMOVER LA EDUCACIÓN; DEPORTE; RECREACIÓN Y SALUD DE LA POBLACIÓN DE LA PROVINCIA DE LIMA

AEI.06.03 - ACTIVIDADES FÍSICAS; DEPORTIVAS Y RECREATIVAS PERMANENTES EN LA PROVINCIA DE LIMA.

CODIGO	ACTIVIDAD OPERATIVA	UBIGEO	U.M.	PRIORIDAD	PERIODO MULTIANUAL	PROGRAMACION MENSUAL												TOTAL ANUAL								
						META	01	02	03	04	05	06	07	08	09	10	11		12							
AOI50023200091	GESTIÓN DE CONCESIONES	150101 - LIMA	ACCION	Muy Alta	2022	FISICO	2.00	2.00	2.00	2.00	2.00	2.00	2.00	2.00	2.00	2.00	2.00	2.00	2.00	2.00	24.00					
						COSTEO S/	9,683.00	9,683.00	9,683.00	9,683.00	9,683.00	9,683.00	9,683.00	9,683.00	9,683.00	9,683.00	9,683.00	9,683.00	9,683.00	9,683.00	9,683.00	9,683.00	9,683.00	116,200.00		
					2023	FISICO	2.00	2.00	2.00	2.00	2.00	2.00	2.00	2.00	2.00	2.00	2.00	2.00	2.00	2.00	2.00	2.00	2.00	2.00	24.00	
						COSTEO S/	9,683.00	9,683.00	9,683.00	9,683.00	9,683.00	9,683.00	9,683.00	9,683.00	9,683.00	9,683.00	9,683.00	9,683.00	9,683.00	9,683.00	9,683.00	9,683.00	9,683.00	9,683.00	116,200.00	
					2024	FISICO	2.00	2.00	2.00	2.00	2.00	2.00	2.00	2.00	2.00	2.00	2.00	2.00	2.00	2.00	2.00	2.00	2.00	2.00	24.00	
						COSTEO S/	9,683.00	9,683.00	9,683.00	9,683.00	9,683.00	9,683.00	9,683.00	9,683.00	9,683.00	9,683.00	9,683.00	9,683.00	9,683.00	9,683.00	9,683.00	9,683.00	9,683.00	9,683.00	116,200.00	
					AOI50023200092	GESTIÓN DE EVENTOS	150101 - LIMA	ACCION	Muy Alta	2022	FISICO	2.00	2.00	2.00	2.00	2.00	2.00	2.00	2.00	2.00	2.00	2.00	2.00	2.00	2.00	24.00
											COSTEO S/	9,683.00	9,683.00	9,683.00	9,683.00	9,683.00	9,683.00	9,683.00	9,683.00	9,683.00	9,683.00	9,683.00	9,683.00	9,683.00	9,683.00	9,683.00
2023	FISICO	2.00	2.00	2.00						2.00	2.00	2.00	2.00	2.00	2.00	2.00	2.00	2.00	2.00	2.00	2.00	2.00	2.00	2.00	24.00	
	COSTEO S/	9,683.00	9,683.00	9,683.00						9,683.00	9,683.00	9,683.00	9,683.00	9,683.00	9,683.00	9,683.00	9,683.00	9,683.00	9,683.00	9,683.00	9,683.00	9,683.00	9,683.00	9,683.00	116,200.00	
2024	FISICO	2.00	2.00	2.00						2.00	2.00	2.00	2.00	2.00	2.00	2.00	2.00	2.00	2.00	2.00	2.00	2.00	2.00	2.00	24.00	
	COSTEO S/	9,683.00	9,683.00	9,683.00						9,683.00	9,683.00	9,683.00	9,683.00	9,683.00	9,683.00	9,683.00	9,683.00	9,683.00	9,683.00	9,683.00	9,683.00	9,683.00	9,683.00	9,683.00	116,200.00	

COSTEO TOTAL AÑO 2022 S/ 232,400.00
 COSTEO TOTAL AÑO 2023 S/ 232,400.00
 COSTEO TOTAL AÑO 2024 S/ 232,400.00

U.M. = Unidad de Medida

FIRMA



Firmado digitalmente por ANGLES ARENAS Andrea FAU
 20145913544 soft
 Motivo: Doy V° B°
 Fecha: 30.04.2021 12:11:53 -05:00

Firmado digitalmente por PEREZ ROJAS Ronald Richard FAU
 20145913544 soft
 Motivo: Doy V° B°
 Fecha: 30.04.2021 15:54:47 -05:00

Firmado digitalmente por PEREZ ROJAS Ronald Richard FAU
 20145913544 soft
 Motivo: Doy V° B°
 Fecha: 30.04.2021 15:56:04 -05:00

Anexo B-4
PLAN OPERATIVO INSTITUCIONAL MULTIANUAL CON PROGRAMACIÓN FÍSICA Y COSTEO (Elaborado)
Año : 2022 - 2024

Periodo POI Multianual 2022 - 2024
 Nivel de Gobierno P - ENTIDADES DE TRATAMIENTO EMPRESARIAL
 Sector 00 - ETEs
 Pliego 000 - ETEs
 Unidad Ejecutora 500232 - SERVICIO DE PARQUES DE LIMA

CENTRO DE COSTO: 10.05 - ADMINISTRACION DEL PARQUE METROPOLITANO ALAMEDA LAS MALVINAS

OEI.06 - PROMOVER LA EDUCACIÓN; DEPORTE; RECREACIÓN Y SALUD DE LA POBLACIÓN DE LA PROVINCIA DE LIMA

AEI.06.03 - ACTIVIDADES FÍSICAS; DEPORTIVAS Y RECREATIVAS PERMANENTES EN LA PROVINCIA DE LIMA.

CODIGO	ACTIVIDAD OPERATIVA	UBIGEO	U.M.	PRIORIDAD	PERIODO MULTIANUAL	PROGRAMACION MENSUAL												TOTAL ANUAL											
						META	01	02	03	04	05	06	07	08	09	10	11		12										
AOI50023200030	GESTIÓN OPERATIVA DEL PARQUE	150101 - LIMA	ACCION	Muy Alta	2022	FISICO	100.00	100.00	100.00	100.00	100.00	100.00	100.00	100.00	100.00	100.00	100.00	100.00	100.00	100.00	100.00	100.00							
						COSTEO S/	25,436.00	25,437.00	25,437.00	25,437.00	25,437.00	25,437.00	25,437.00	25,437.00	25,437.00	25,437.00	25,437.00	25,437.00	25,437.00	25,437.00	25,437.00	25,437.00	25,437.00	25,437.00	25,437.00	305,244.00			
					2023	FISICO	100.00	100.00	100.00	100.00	100.00	100.00	100.00	100.00	100.00	100.00	100.00	100.00	100.00	100.00	100.00	100.00	100.00	100.00	100.00	100.00	100.00	100.00	
						COSTEO S/	25,436.00	25,437.00	25,437.00	25,437.00	25,437.00	25,437.00	25,437.00	25,437.00	25,437.00	25,437.00	25,437.00	25,437.00	25,437.00	25,437.00	25,437.00	25,437.00	25,437.00	25,437.00	25,437.00	25,437.00	25,437.00	25,437.00	305,244.00
					2024	FISICO	100.00	100.00	100.00	100.00	100.00	100.00	100.00	100.00	100.00	100.00	100.00	100.00	100.00	100.00	100.00	100.00	100.00	100.00	100.00	100.00	100.00	100.00	100.00
						COSTEO S/	25,436.00	25,437.00	25,437.00	25,437.00	25,437.00	25,437.00	25,437.00	25,437.00	25,437.00	25,437.00	25,437.00	25,437.00	25,437.00	25,437.00	25,437.00	25,437.00	25,437.00	25,437.00	25,437.00	25,437.00	25,437.00	25,437.00	25,437.00
					AOI50023200031	MANTENIMIENTO DE LAS ÁREAS VERDES	150101 - LIMA	ACCION	Muy Alta	2022	FISICO	100.00	100.00	100.00	100.00	100.00	100.00	100.00	100.00	100.00	100.00	100.00	100.00	100.00	100.00	100.00	100.00	100.00	
											COSTEO S/	25,436.00	25,437.00	25,437.00	25,437.00	25,437.00	25,437.00	25,437.00	25,437.00	25,437.00	25,437.00	25,437.00	25,437.00	25,437.00	25,437.00	25,437.00	25,437.00	25,437.00	25,437.00
2023	FISICO	100.00	100.00	100.00						100.00	100.00	100.00	100.00	100.00	100.00	100.00	100.00	100.00	100.00	100.00	100.00	100.00	100.00	100.00	100.00	100.00	100.00	100.00	100.00
	COSTEO S/	25,436.00	25,437.00	25,437.00						25,437.00	25,437.00	25,437.00	25,437.00	25,437.00	25,437.00	25,437.00	25,437.00	25,437.00	25,437.00	25,437.00	25,437.00	25,437.00	25,437.00	25,437.00	25,437.00	25,437.00	25,437.00	25,437.00	25,437.00
2024	FISICO	100.00	100.00	100.00						100.00	100.00	100.00	100.00	100.00	100.00	100.00	100.00	100.00	100.00	100.00	100.00	100.00	100.00	100.00	100.00	100.00	100.00	100.00	100.00
	COSTEO S/	25,436.00	25,437.00	25,437.00						25,437.00	25,437.00	25,437.00	25,437.00	25,437.00	25,437.00	25,437.00	25,437.00	25,437.00	25,437.00	25,437.00	25,437.00	25,437.00	25,437.00	25,437.00	25,437.00	25,437.00	25,437.00	25,437.00	25,437.00
AOI50023200032	GESTIÓN ADMINISTRATIVA DEL PARQUE	150101 - LIMA	ACCION	Muy Alta						2022	FISICO	100.00	100.00	100.00	100.00	100.00	100.00	100.00	100.00	100.00	100.00	100.00	100.00	100.00	100.00	100.00	100.00	100.00	
											COSTEO S/	25,437.00	25,437.00	25,437.00	25,437.00	25,437.00	25,437.00	25,437.00	25,437.00	25,437.00	25,437.00	25,437.00	25,437.00	25,437.00	25,437.00	25,437.00	25,437.00	25,437.00	25,437.00
					2023	FISICO	100.00	100.00	100.00	100.00	100.00	100.00	100.00	100.00	100.00	100.00	100.00	100.00	100.00	100.00	100.00	100.00	100.00	100.00	100.00	100.00	100.00	100.00	100.00
						COSTEO S/	25,437.00	25,437.00	25,437.00	25,437.00	25,437.00	25,437.00	25,437.00	25,437.00	25,437.00	25,437.00	25,437.00	25,437.00	25,437.00	25,437.00	25,437.00	25,437.00	25,437.00	25,437.00	25,437.00	25,437.00	25,437.00	25,437.00	25,437.00
					2024	FISICO	100.00	100.00	100.00	100.00	100.00	100.00	100.00	100.00	100.00	100.00	100.00	100.00	100.00	100.00	100.00	100.00	100.00	100.00	100.00	100.00	100.00	100.00	100.00
						COSTEO S/	25,437.00	25,437.00	25,437.00	25,437.00	25,437.00	25,437.00	25,437.00	25,437.00	25,437.00	25,437.00	25,437.00	25,437.00	25,437.00	25,437.00	25,437.00	25,437.00	25,437.00	25,437.00	25,437.00	25,437.00	25,437.00	25,437.00	25,437.00

COSTEO TOTAL AÑO 2022 S/ 915,733.00
 COSTEO TOTAL AÑO 2023 S/ 915,733.00
 COSTEO TOTAL AÑO 2024 S/ 915,733.00

U.M. = Unidad de Medida

FIRMA

Firma Digital V°B
 Servicio de Parques de Lima

Firmado digitalmente por ANGLES ARENAS Andrea FAU
 20145913544 soft
 Motivo: Doy V° B°
 Fecha: 30.04.2021 12:12:31 -05:00

Firma Digital V°B
 Servicio de Parques de Lima

Firmado digitalmente por PEREZ ROJAS Ronald Richard FAU
 20145913544 soft
 Motivo: Doy V° B°
 Fecha: 30.04.2021 15:56:44 -05:00

Firma Digital V°B
 Servicio de Parques de Lima

Firmado digitalmente por PEREZ ROJAS Ronald Richard FAU
 20145913544 soft
 Motivo: Doy V° B°
 Fecha: 30.04.2021 15:57:36 -05:00

Anexo B-4
PLAN OPERATIVO INSTITUCIONAL MULTIANUAL CON PROGRAMACIÓN FÍSICA Y COSTEO (Elaborado)
Año : 2022 - 2024

Periodo POI Multianual 2022 - 2024
 Nivel de Gobierno P - ENTIDADES DE TRATAMIENTO EMPRESARIAL
 Sector 00 - ETEs
 Pliego 000 - ETEs
 Unidad Ejecutora 500232 - SERVICIO DE PARQUES DE LIMA

CENTRO DE COSTO: 10.06 - ADMINISTRACION DEL PARQUE METROPOLITANO ALAMEDA SALVADOR ALLENDE

OEI.06 - PROMOVER LA EDUCACIÓN; DEPORTE; RECREACIÓN Y SALUD DE LA POBLACIÓN DE LA PROVINCIA DE LIMA

AEI.06.03 - ACTIVIDADES FÍSICAS; DEPORTIVAS Y RECREATIVAS PERMANENTES EN LA PROVINCIA DE LIMA.

CODIGO	ACTIVIDAD OPERATIVA	UBIGEO	U.M.	PRIORIDAD	PERIODO MULTIANUAL	PROGRAMACION MENSUAL												TOTAL ANUAL										
						META	01	02	03	04	05	06	07	08	09	10	11		12									
AOI50023200033	GESTIÓN OPERATIVA DEL PARQUE	150101 - LIMA	ACCION	Muy Alta	2022	FISICO	100.00	100.00	100.00	100.00	100.00	100.00	100.00	100.00	100.00	100.00	100.00	100.00	100.00	100.00	100.00	100.00						
						COSTEO S/	6,038.00	6,038.00	6,038.00	6,039.00	6,039.00	6,039.00	6,039.00	6,039.00	6,039.00	6,040.00	6,040.00	6,040.00	6,040.00	6,040.00	6,040.00	6,040.00	6,040.00	6,040.00	72,469.00			
					2023	FISICO	100.00	100.00	100.00	100.00	100.00	100.00	100.00	100.00	100.00	100.00	100.00	100.00	100.00	100.00	100.00	100.00	100.00	100.00	100.00	100.00		
						COSTEO S/	6,038.00	6,038.00	6,038.00	6,039.00	6,039.00	6,039.00	6,039.00	6,039.00	6,039.00	6,040.00	6,040.00	6,040.00	6,040.00	6,040.00	6,040.00	6,040.00	6,040.00	6,040.00	6,040.00	6,040.00	72,469.00	
					2024	FISICO	100.00	100.00	100.00	100.00	100.00	100.00	100.00	100.00	100.00	100.00	100.00	100.00	100.00	100.00	100.00	100.00	100.00	100.00	100.00	100.00		
						COSTEO S/	6,038.00	6,038.00	6,038.00	6,039.00	6,039.00	6,039.00	6,039.00	6,039.00	6,039.00	6,039.00	6,039.00	6,039.00	6,040.00	6,040.00	6,040.00	6,040.00	6,040.00	6,040.00	6,040.00	6,040.00	72,469.00	
					AOI50023200034	MANTENIMIENTO DE LAS ÁREAS VERDES	150101 - LIMA	ACCION	Muy Alta	2022	FISICO	100.00	100.00	100.00	100.00	100.00	100.00	100.00	100.00	100.00	100.00	100.00	100.00	100.00	100.00	100.00	100.00	
											COSTEO S/	6,038.00	6,038.00	6,038.00	6,038.00	6,039.00	6,039.00	6,039.00	6,039.00	6,040.00	6,040.00	6,040.00	6,040.00	6,040.00	6,040.00	6,040.00	6,040.00	6,040.00
2023	FISICO	100.00	100.00	100.00						100.00	100.00	100.00	100.00	100.00	100.00	100.00	100.00	100.00	100.00	100.00	100.00	100.00	100.00	100.00	100.00	100.00		
	COSTEO S/	6,038.00	6,038.00	6,038.00						6,038.00	6,039.00	6,039.00	6,039.00	6,039.00	6,040.00	6,040.00	6,040.00	6,040.00	6,040.00	6,040.00	6,040.00	6,040.00	6,040.00	6,040.00	6,040.00	6,040.00	72,469.00	
2024	FISICO	100.00	100.00	100.00						100.00	100.00	100.00	100.00	100.00	100.00	100.00	100.00	100.00	100.00	100.00	100.00	100.00	100.00	100.00	100.00	100.00		
	COSTEO S/	6,038.00	6,038.00	6,038.00						6,038.00	6,039.00	6,039.00	6,039.00	6,039.00	6,039.00	6,040.00	6,040.00	6,040.00	6,040.00	6,040.00	6,040.00	6,040.00	6,040.00	6,040.00	6,040.00	6,040.00	72,469.00	
AOI50023200035	GESTIÓN ADMINISTRATIVA DEL PARQUE	150101 - LIMA	ACCION	Muy Alta						2022	FISICO	100.00	100.00	100.00	100.00	100.00	100.00	100.00	100.00	100.00	100.00	100.00	100.00	100.00	100.00	100.00	100.00	100.00
											COSTEO S/	6,038.00	6,038.00	6,038.00	6,039.00	6,039.00	6,039.00	6,039.00	6,039.00	6,040.00	6,040.00	6,040.00	6,040.00	6,040.00	6,040.00	6,040.00	6,040.00	6,040.00
					2023	FISICO	100.00	100.00	100.00	100.00	100.00	100.00	100.00	100.00	100.00	100.00	100.00	100.00	100.00	100.00	100.00	100.00	100.00	100.00	100.00	100.00		
						COSTEO S/	6,038.00	6,038.00	6,038.00	6,039.00	6,039.00	6,039.00	6,039.00	6,039.00	6,040.00	6,040.00	6,040.00	6,040.00	6,040.00	6,040.00	6,040.00	6,040.00	6,040.00	6,040.00	6,040.00	6,040.00	72,470.00	
					2024	FISICO	100.00	100.00	100.00	100.00	100.00	100.00	100.00	100.00	100.00	100.00	100.00	100.00	100.00	100.00	100.00	100.00	100.00	100.00	100.00	100.00		
						COSTEO S/	6,038.00	6,038.00	6,038.00	6,039.00	6,039.00	6,039.00	6,039.00	6,039.00	6,039.00	6,039.00	6,039.00	6,039.00	6,040.00	6,040.00	6,040.00	6,040.00	6,040.00	6,040.00	6,040.00	6,040.00	6,040.00	72,470.00
																								COSTEO TOTAL AÑO 2022 S/	217,408.00			
																								COSTEO TOTAL AÑO 2023 S/	217,408.00			
																			COSTEO TOTAL AÑO 2024 S/	217,408.00								

U.M. = Unidad de Medida

FIRMA



Firmado digitalmente por ANGLES ARENAS Andrea FAU
 20145913544 soft
 Motivo: Doy V° B°
 Fecha: 30.04.2021 12:13:10 -05:00



Firmado digitalmente por PEREZ ROJAS Ronald Richard FAU
 20145913544 soft
 Motivo: Doy V° B°
 Fecha: 30.04.2021 15:58:24 -05:00



Firmado digitalmente por PEREZ ROJAS Ronald Richard FAU
 20145913544 soft
 Motivo: Doy V° B°
 Fecha: 30.04.2021 15:59:05 -05:00

Anexo B-4
PLAN OPERATIVO INSTITUCIONAL MULTIANUAL CON PROGRAMACIÓN FÍSICA Y COSTEO (Elaborado)
Año : 2022 - 2024

Periodo POI Multianual 2022 - 2024
 Nivel de Gobierno P - ENTIDADES DE TRATAMIENTO EMPRESARIAL
 Sector 00 - ETEs
 Pliego 000 - ETEs
 Unidad Ejecutora 500232 - SERVICIO DE PARQUES DE LIMA

CENTRO DE COSTO: 10.07 - ADMINISTRACION DEL PARQUE METROPOLITANO DE LA MURALLA

OEI.06 - PROMOVER LA EDUCACIÓN; DEPORTE; RECREACIÓN Y SALUD DE LA POBLACIÓN DE LA PROVINCIA DE LIMA

AEI.06.03 - ACTIVIDADES FÍSICAS; DEPORTIVAS Y RECREATIVAS PERMANENTES EN LA PROVINCIA DE LIMA.

CODIGO	ACTIVIDAD OPERATIVA	UBIGEO	U.M.	PRIORIDAD	PERIODO MULTIANUAL	PROGRAMACION MENSUAL												TOTAL ANUAL												
						META	01	02	03	04	05	06	07	08	09	10	11		12											
AOI50023200036	GESTIÓN OPERATIVA DEL PARQUE	150101 - LIMA	ACCION	Muy Alta	2022	FISICO	100.00	100.00	100.00	100.00	100.00	100.00	100.00	100.00	100.00	100.00	100.00	100.00	100.00	100.00	100.00	100.00								
						COSTEO S/	4,957.00	4,957.00	4,957.00	4,957.00	4,957.00	4,957.00	4,957.00	4,957.00	4,957.00	4,957.00	4,957.00	4,957.00	4,957.00	4,957.00	4,957.00	4,957.00	4,957.00	4,957.00	4,957.00	59,485.00				
					2023	FISICO	100.00	100.00	100.00	100.00	100.00	100.00	100.00	100.00	100.00	100.00	100.00	100.00	100.00	100.00	100.00	100.00	100.00	100.00	100.00	100.00	100.00	100.00		
						COSTEO S/	4,957.00	4,957.00	4,957.00	4,957.00	4,957.00	4,957.00	4,957.00	4,957.00	4,957.00	4,957.00	4,957.00	4,957.00	4,957.00	4,957.00	4,957.00	4,957.00	4,957.00	4,957.00	4,957.00	4,957.00	4,957.00	4,957.00	59,485.00	
					2024	FISICO	100.00	100.00	100.00	100.00	100.00	100.00	100.00	100.00	100.00	100.00	100.00	100.00	100.00	100.00	100.00	100.00	100.00	100.00	100.00	100.00	100.00	100.00	100.00	
						COSTEO S/	4,957.00	4,957.00	4,957.00	4,957.00	4,957.00	4,957.00	4,957.00	4,957.00	4,957.00	4,957.00	4,957.00	4,957.00	4,957.00	4,957.00	4,957.00	4,957.00	4,957.00	4,957.00	4,957.00	4,957.00	4,957.00	4,957.00	4,957.00	59,485.00
AOI50023200037	MANTENIMIENTO DE LAS ÁREAS VERDES	150101 - LIMA	ACCION	Muy Alta	2022	FISICO	100.00	100.00	100.00	100.00	100.00	100.00	100.00	100.00	100.00	100.00	100.00	100.00	100.00	100.00	100.00	100.00	100.00							
						COSTEO S/	4,957.00	4,957.00	4,957.00	4,957.00	4,957.00	4,957.00	4,957.00	4,957.00	4,957.00	4,957.00	4,957.00	4,957.00	4,957.00	4,957.00	4,957.00	4,957.00	4,957.00	4,957.00	4,957.00	4,957.00	59,486.00			
					2023	FISICO	100.00	100.00	100.00	100.00	100.00	100.00	100.00	100.00	100.00	100.00	100.00	100.00	100.00	100.00	100.00	100.00	100.00	100.00	100.00	100.00	100.00	100.00	100.00	
						COSTEO S/	4,957.00	4,957.00	4,957.00	4,957.00	4,957.00	4,957.00	4,957.00	4,957.00	4,957.00	4,957.00	4,957.00	4,957.00	4,957.00	4,957.00	4,957.00	4,957.00	4,957.00	4,957.00	4,957.00	4,957.00	4,957.00	4,957.00	4,957.00	59,486.00
					2024	FISICO	100.00	100.00	100.00	100.00	100.00	100.00	100.00	100.00	100.00	100.00	100.00	100.00	100.00	100.00	100.00	100.00	100.00	100.00	100.00	100.00	100.00	100.00	100.00	100.00
						COSTEO S/	4,957.00	4,957.00	4,957.00	4,957.00	4,957.00	4,957.00	4,957.00	4,957.00	4,957.00	4,957.00	4,957.00	4,957.00	4,957.00	4,957.00	4,957.00	4,957.00	4,957.00	4,957.00	4,957.00	4,957.00	4,957.00	4,957.00	4,957.00	59,486.00
AOI50023200038	GESTIÓN ADMINISTRATIVA DEL PARQUE	150101 - LIMA	ACCION	Muy Alta	2022	FISICO	100.00	100.00	100.00	100.00	100.00	100.00	100.00	100.00	100.00	100.00	100.00	100.00	100.00	100.00	100.00	100.00	100.00							
						COSTEO S/	4,957.00	4,957.00	4,957.00	4,957.00	4,957.00	4,957.00	4,957.00	4,957.00	4,957.00	4,957.00	4,957.00	4,957.00	4,957.00	4,957.00	4,957.00	4,957.00	4,957.00	4,957.00	4,957.00	4,957.00	59,486.00			
					2023	FISICO	100.00	100.00	100.00	100.00	100.00	100.00	100.00	100.00	100.00	100.00	100.00	100.00	100.00	100.00	100.00	100.00	100.00	100.00	100.00	100.00	100.00	100.00	100.00	
						COSTEO S/	4,957.00	4,957.00	4,957.00	4,957.00	4,957.00	4,957.00	4,957.00	4,957.00	4,957.00	4,957.00	4,957.00	4,957.00	4,957.00	4,957.00	4,957.00	4,957.00	4,957.00	4,957.00	4,957.00	4,957.00	4,957.00	4,957.00	4,957.00	59,486.00
					2024	FISICO	100.00	100.00	100.00	100.00	100.00	100.00	100.00	100.00	100.00	100.00	100.00	100.00	100.00	100.00	100.00	100.00	100.00	100.00	100.00	100.00	100.00	100.00	100.00	100.00
						COSTEO S/	4,957.00	4,957.00	4,957.00	4,957.00	4,957.00	4,957.00	4,957.00	4,957.00	4,957.00	4,957.00	4,957.00	4,957.00	4,957.00	4,957.00	4,957.00	4,957.00	4,957.00	4,957.00	4,957.00	4,957.00	4,957.00	4,957.00	4,957.00	59,486.00

COSTEO TOTAL AÑO 2022 S/ 178,457.00
 COSTEO TOTAL AÑO 2023 S/ 178,457.00
 COSTEO TOTAL AÑO 2024 S/ 178,457.00

U.M. = Unidad de Medida

FIRMA



Firmado digitalmente por ANGLÉS ARENAS Andrea FAU
 20145913544 soft
 Motivo: Doy V° B°
 Fecha: 30.04.2021 12:13:45 -05:00



Firmado digitalmente por PEREZ ROJAS Ronald Richard FAU
 20145913544 soft
 Motivo: Doy V° B°
 Fecha: 30.04.2021 15:59:50 -05:00



Firmado digitalmente por PEREZ ROJAS Ronald Richard FAU
 20145913544 soft
 Motivo: Doy V° B°
 Fecha: 30.04.2021 16:01:06 -05:00

Anexo B-4
PLAN OPERATIVO INSTITUCIONAL MULTIANUAL CON PROGRAMACIÓN FÍSICA Y COSTEO (Elaborado)
Año : 2022 - 2024

Periodo POI Multianual 2022 - 2024
 Nivel de Gobierno P - ENTIDADES DE TRATAMIENTO EMPRESARIAL
 Sector 00 - ETEs
 Pliego 000 - ETEs
 Unidad Ejecutora 500232 - SERVICIO DE PARQUES DE LIMA

CENTRO DE COSTO: 10.11 - ADMINISTRACION DEL PARQUE METROPOLITANO LOS SOLDADOS DEL PERU

OEI.06 - PROMOVER LA EDUCACIÓN; DEPORTE; RECREACIÓN Y SALUD DE LA POBLACIÓN DE LA PROVINCIA DE LIMA

AEI.06.03 - ACTIVIDADES FÍSICAS; DEPORTIVAS Y RECREATIVAS PERMANENTES EN LA PROVINCIA DE LIMA.

CODIGO	ACTIVIDAD OPERATIVA	UBIGEO	U.M.	PRIORIDAD	PERIODO MULTIANUAL	PROGRAMACION MENSUAL												TOTAL ANUAL											
						META	01	02	03	04	05	06	07	08	09	10	11		12										
AOI50023200048	GESTIÓN OPERATIVA DEL PARQUE	150101 - LIMA	ACCION	Muy Alta	2022	FISICO	100.00	100.00	100.00	100.00	100.00	100.00	100.00	100.00	100.00	100.00	100.00	100.00	100.00	100.00	100.00	100.00							
						COSTEO S/	9,346.00	9,346.00	9,347.00	9,347.00	9,347.00	9,347.00	9,347.00	9,347.00	9,347.00	9,347.00	9,347.00	9,347.00	9,347.00	9,347.00	9,347.00	9,347.00	9,347.00	9,347.00	112,162.00				
					2023	FISICO	100.00	100.00	100.00	100.00	100.00	100.00	100.00	100.00	100.00	100.00	100.00	100.00	100.00	100.00	100.00	100.00	100.00	100.00	100.00	100.00	100.00		
						COSTEO S/	9,346.00	9,346.00	9,347.00	9,347.00	9,347.00	9,347.00	9,347.00	9,347.00	9,347.00	9,347.00	9,347.00	9,347.00	9,347.00	9,347.00	9,347.00	9,347.00	9,347.00	9,347.00	9,347.00	9,347.00	9,347.00	112,162.00	
					2024	FISICO	100.00	100.00	100.00	100.00	100.00	100.00	100.00	100.00	100.00	100.00	100.00	100.00	100.00	100.00	100.00	100.00	100.00	100.00	100.00	100.00	100.00	100.00	
						COSTEO S/	9,346.00	9,346.00	9,347.00	9,347.00	9,347.00	9,347.00	9,347.00	9,347.00	9,347.00	9,347.00	9,347.00	9,347.00	9,347.00	9,347.00	9,347.00	9,347.00	9,347.00	9,347.00	9,347.00	9,347.00	9,347.00	9,347.00	112,162.00
AOI50023200049	MANTENIMIENTO DE LA ÁREAS VERDES	150101 - LIMA	ACCION	Muy Alta	2022	FISICO	100.00	100.00	100.00	100.00	100.00	100.00	100.00	100.00	100.00	100.00	100.00	100.00	100.00	100.00	100.00	100.00	100.00						
						COSTEO S/	9,345.00	9,346.00	9,347.00	9,347.00	9,347.00	9,347.00	9,347.00	9,347.00	9,347.00	9,347.00	9,347.00	9,347.00	9,347.00	9,347.00	9,347.00	9,347.00	9,347.00	9,347.00	9,347.00	112,161.00			
					2023	FISICO	100.00	100.00	100.00	100.00	100.00	100.00	100.00	100.00	100.00	100.00	100.00	100.00	100.00	100.00	100.00	100.00	100.00	100.00	100.00	100.00	100.00	100.00	
						COSTEO S/	9,345.00	9,346.00	9,347.00	9,347.00	9,347.00	9,347.00	9,347.00	9,347.00	9,347.00	9,347.00	9,347.00	9,347.00	9,347.00	9,347.00	9,347.00	9,347.00	9,347.00	9,347.00	9,347.00	9,347.00	9,347.00	9,347.00	112,161.00
					2024	FISICO	100.00	100.00	100.00	100.00	100.00	100.00	100.00	100.00	100.00	100.00	100.00	100.00	100.00	100.00	100.00	100.00	100.00	100.00	100.00	100.00	100.00	100.00	100.00
						COSTEO S/	9,345.00	9,346.00	9,347.00	9,347.00	9,347.00	9,347.00	9,347.00	9,347.00	9,347.00	9,347.00	9,347.00	9,347.00	9,347.00	9,347.00	9,347.00	9,347.00	9,347.00	9,347.00	9,347.00	9,347.00	9,347.00	9,347.00	9,347.00
AOI50023200050	GESTIÓN ADMINISTRATIVA DEL PARQUE	150101 - LIMA	ACCION	Muy Alta	2022	FISICO	100.00	100.00	100.00	100.00	100.00	100.00	100.00	100.00	100.00	100.00	100.00	100.00	100.00	100.00	100.00	100.00	100.00						
						COSTEO S/	9,346.00	9,346.00	9,347.00	9,347.00	9,347.00	9,347.00	9,347.00	9,347.00	9,347.00	9,347.00	9,347.00	9,347.00	9,347.00	9,347.00	9,347.00	9,347.00	9,347.00	9,347.00	9,347.00	9,347.00	112,162.00		
					2023	FISICO	100.00	100.00	100.00	100.00	100.00	100.00	100.00	100.00	100.00	100.00	100.00	100.00	100.00	100.00	100.00	100.00	100.00	100.00	100.00	100.00	100.00	100.00	100.00
						COSTEO S/	9,346.00	9,346.00	9,347.00	9,347.00	9,347.00	9,347.00	9,347.00	9,347.00	9,347.00	9,347.00	9,347.00	9,347.00	9,347.00	9,347.00	9,347.00	9,347.00	9,347.00	9,347.00	9,347.00	9,347.00	9,347.00	9,347.00	112,162.00
					2024	FISICO	100.00	100.00	100.00	100.00	100.00	100.00	100.00	100.00	100.00	100.00	100.00	100.00	100.00	100.00	100.00	100.00	100.00	100.00	100.00	100.00	100.00	100.00	100.00
						COSTEO S/	9,346.00	9,346.00	9,347.00	9,347.00	9,347.00	9,347.00	9,347.00	9,347.00	9,347.00	9,347.00	9,347.00	9,347.00	9,347.00	9,347.00	9,347.00	9,347.00	9,347.00	9,347.00	9,347.00	9,347.00	9,347.00	9,347.00	9,347.00
																			COSTEO TOTAL AÑO 2022 S/	336,485.00									
																			COSTEO TOTAL AÑO 2023 S/	336,485.00									
																			COSTEO TOTAL AÑO 2024 S/	336,485.00									

U.M. = Unidad de Medida

FIRMA

Firma Digital
V°B
 Servicio de Parques de Lima

Firma Digital
V°B
 Servicio de Parques de Lima

Firma Digital
V°B
 Servicio de Parques de Lima

Firmado digitalmente por ANGLES ARENAS Andrea FAU
 20145913544 soft
 Motivo: Doy V° B°
 Fecha: 30.04.2021 12:15:20 -05:00

Firmado digitalmente por PEREZ ROJAS Ronald Richard FAU
 20145913544 soft
 Motivo: Doy V° B°
 Fecha: 30.04.2021 16:05:29 -05:00

Firmado digitalmente por PEREZ ROJAS Ronald Richard FAU
 20145913544 soft
 Motivo: Doy V° B°
 Fecha: 30.04.2021 16:06:17 -05:00

Anexo B-4
PLAN OPERATIVO INSTITUCIONAL MULTIANUAL CON PROGRAMACIÓN FÍSICA Y COSTEO (Elaborado)
Año : 2022 - 2024

Periodo POI Multianual 2022 - 2024
 Nivel de Gobierno P - ENTIDADES DE TRATAMIENTO EMPRESARIAL
 Sector 00 - ETEs
 Pliego 000 - ETEs
 Unidad Ejecutora 500232 - SERVICIO DE PARQUES DE LIMA

CENTRO DE COSTO: 10.12 - ADMINISTRACION DEL PARQUE METROPOLITANO CORONEL MIGUEL BAQUERO

OEI.06 - PROMOVER LA EDUCACIÓN; DEPORTE; RECREACIÓN Y SALUD DE LA POBLACIÓN DE LA PROVINCIA DE LIMA

AEI.06.03 - ACTIVIDADES FÍSICAS; DEPORTIVAS Y RECREATIVAS PERMANENTES EN LA PROVINCIA DE LIMA.

CODIGO	ACTIVIDAD OPERATIVA	UBIGEO	U.M.	PRIORIDAD	PERIODO MULTIANUAL	PROGRAMACION MENSUAL												TOTAL ANUAL									
						META	01	02	03	04	05	06	07	08	09	10	11		12								
AOI50023200051	GESTIÓN OPERATIVA DEL PARQUE	150101 - LIMA	ACCION	Muy Alta	2022	FISICO	100.00	100.00	100.00	100.00	100.00	100.00	100.00	100.00	100.00	100.00	100.00	100.00	100.00	100.00	100.00	100.00					
						COSTEO S/	2,851.00	2,851.00	2,851.00	2,851.00	2,851.00	2,851.00	2,851.00	2,851.00	2,851.00	2,851.00	2,851.00	2,851.00	2,851.00	2,851.00	2,851.00	2,851.00	2,851.00	2,851.00	34,219.00		
					2023	FISICO	100.00	100.00	100.00	100.00	100.00	100.00	100.00	100.00	100.00	100.00	100.00	100.00	100.00	100.00	100.00	100.00	100.00	100.00	100.00	100.00	
						COSTEO S/	2,851.00	2,851.00	2,851.00	2,851.00	2,851.00	2,851.00	2,851.00	2,851.00	2,851.00	2,851.00	2,851.00	2,851.00	2,851.00	2,851.00	2,851.00	2,851.00	2,851.00	2,851.00	2,851.00	2,851.00	34,219.00
					2024	FISICO	100.00	100.00	100.00	100.00	100.00	100.00	100.00	100.00	100.00	100.00	100.00	100.00	100.00	100.00	100.00	100.00	100.00	100.00	100.00	100.00	
						COSTEO S/	2,851.00	2,851.00	2,851.00	2,851.00	2,851.00	2,851.00	2,851.00	2,851.00	2,851.00	2,851.00	2,851.00	2,851.00	2,851.00	2,851.00	2,851.00	2,851.00	2,851.00	2,851.00	2,851.00	2,851.00	34,219.00
					AOI50023200052	MANTENIMIENTO DE LAS ÁREAS VERDES	150101 - LIMA	ACCION	Muy Alta	2022	FISICO	100.00	100.00	100.00	100.00	100.00	100.00	100.00	100.00	100.00	100.00	100.00	100.00	100.00	100.00	100.00	100.00
											COSTEO S/	2,851.00	2,851.00	2,851.00	2,851.00	2,851.00	2,851.00	2,851.00	2,851.00	2,851.00	2,851.00	2,851.00	2,851.00	2,851.00	2,851.00	2,851.00	2,851.00
2023	FISICO	100.00	100.00	100.00						100.00	100.00	100.00	100.00	100.00	100.00	100.00	100.00	100.00	100.00	100.00	100.00	100.00	100.00	100.00	100.00	100.00	
	COSTEO S/	2,851.00	2,851.00	2,851.00						2,851.00	2,851.00	2,851.00	2,851.00	2,851.00	2,851.00	2,851.00	2,851.00	2,851.00	2,851.00	2,851.00	2,851.00	2,851.00	2,851.00	2,851.00	2,851.00	2,851.00	34,219.00
2024	FISICO	100.00	100.00	100.00						100.00	100.00	100.00	100.00	100.00	100.00	100.00	100.00	100.00	100.00	100.00	100.00	100.00	100.00	100.00	100.00	100.00	
	COSTEO S/	2,851.00	2,851.00	2,851.00						2,851.00	2,851.00	2,851.00	2,851.00	2,851.00	2,851.00	2,851.00	2,851.00	2,851.00	2,851.00	2,851.00	2,851.00	2,851.00	2,851.00	2,851.00	2,851.00	2,851.00	34,219.00
AOI50023200053	GESTIÓN ADMINISTRATIVA DEL PARQUE	150101 - LIMA	ACCION	Muy Alta						2022	FISICO	100.00	100.00	100.00	100.00	100.00	100.00	100.00	100.00	100.00	100.00	100.00	100.00	100.00	100.00	100.00	100.00
											COSTEO S/	2,851.00	2,851.00	2,851.00	2,851.00	2,851.00	2,851.00	2,851.00	2,851.00	2,851.00	2,851.00	2,851.00	2,851.00	2,851.00	2,851.00	2,851.00	2,851.00
					2023	FISICO	100.00	100.00	100.00	100.00	100.00	100.00	100.00	100.00	100.00	100.00	100.00	100.00	100.00	100.00	100.00	100.00	100.00	100.00	100.00	100.00	
						COSTEO S/	2,851.00	2,851.00	2,851.00	2,851.00	2,851.00	2,851.00	2,851.00	2,851.00	2,851.00	2,851.00	2,851.00	2,851.00	2,851.00	2,851.00	2,851.00	2,851.00	2,851.00	2,851.00	2,851.00	2,851.00	34,219.00
					2024	FISICO	100.00	100.00	100.00	100.00	100.00	100.00	100.00	100.00	100.00	100.00	100.00	100.00	100.00	100.00	100.00	100.00	100.00	100.00	100.00	100.00	
						COSTEO S/	2,851.00	2,851.00	2,851.00	2,851.00	2,851.00	2,851.00	2,851.00	2,851.00	2,851.00	2,851.00	2,851.00	2,851.00	2,851.00	2,851.00	2,851.00	2,851.00	2,851.00	2,851.00	2,851.00	2,851.00	34,219.00
																								COSTEO TOTAL AÑO 2022 S/	102,657.00		
																								COSTEO TOTAL AÑO 2023 S/	102,657.00		
																			COSTEO TOTAL AÑO 2024 S/	102,657.00							

U.M. = Unidad de Medida

FIRMA



Firmado digitalmente por ANGLES ARENAS Andrea FAU 20145913544 soft Motivo: Doy V° B Fecha: 30.04.2021 12:16:01 -05:00

Firmado digitalmente por PEREZ ROJAS Ronald Richard FAU 20145913544 soft Motivo: Doy V° B Fecha: 30.04.2021 16:07:15 -05:00

Firmado digitalmente por PEREZ ROJAS Ronald Richard FAU 20145913544 soft Motivo: Doy V° B Fecha: 30.04.2021 16:08:12 -05:00

Anexo B-4
PLAN OPERATIVO INSTITUCIONAL MULTIANUAL CON PROGRAMACIÓN FÍSICA Y COSTEO (Elaborado)
Año : 2022 - 2024

Periodo POI Multianual 2022 - 2024
 Nivel de Gobierno P - ENTIDADES DE TRATAMIENTO EMPRESARIAL
 Sector 00 - ETEs
 Pliego 000 - ETEs
 Unidad Ejecutora 500232 - SERVICIO DE PARQUES DE LIMA

CENTRO DE COSTO: 10.13 - ADMINISTRACION DEL PARQUE METROPOLITANO UNIVERSITARIO

OEI.06 - PROMOVER LA EDUCACIÓN; DEPORTE; RECREACIÓN Y SALUD DE LA POBLACIÓN DE LA PROVINCIA DE LIMA

AEI.06.03 - ACTIVIDADES FÍSICAS; DEPORTIVAS Y RECREATIVAS PERMANENTES EN LA PROVINCIA DE LIMA.

CODIGO	ACTIVIDAD OPERATIVA	UBIGEO	U.M.	PRIORIDAD	PERIODO MULTIANUAL	PROGRAMACION MENSUAL												TOTAL ANUAL												
						META	01	02	03	04	05	06	07	08	09	10	11		12											
AOI50023200054	GESTIÓN OPERATIVA DEL PARQUE	150101 - LIMA	ACCION	Muy Alta	2022	FISICO	100.00	100.00	100.00	100.00	100.00	100.00	100.00	100.00	100.00	100.00	100.00	100.00	100.00	100.00	100.00	100.00								
						COSTEO S/	6,559.00	6,559.00	6,560.00	6,560.00	6,560.00	6,560.00	6,560.00	6,560.00	6,560.00	6,560.00	6,560.00	6,560.00	6,560.00	6,560.00	6,560.00	6,560.00	6,560.00	6,560.00	78,718.00					
					2023	FISICO	100.00	100.00	100.00	100.00	100.00	100.00	100.00	100.00	100.00	100.00	100.00	100.00	100.00	100.00	100.00	100.00	100.00	100.00	100.00	100.00	100.00			
						COSTEO S/	6,559.00	6,559.00	6,560.00	6,560.00	6,560.00	6,560.00	6,560.00	6,560.00	6,560.00	6,560.00	6,560.00	6,560.00	6,560.00	6,560.00	6,560.00	6,560.00	6,560.00	6,560.00	6,560.00	6,560.00	6,560.00	78,718.00		
					2024	FISICO	100.00	100.00	100.00	100.00	100.00	100.00	100.00	100.00	100.00	100.00	100.00	100.00	100.00	100.00	100.00	100.00	100.00	100.00	100.00	100.00	100.00	100.00		
						COSTEO S/	6,559.00	6,559.00	6,560.00	6,560.00	6,560.00	6,560.00	6,560.00	6,560.00	6,560.00	6,560.00	6,560.00	6,560.00	6,560.00	6,560.00	6,560.00	6,560.00	6,560.00	6,560.00	6,560.00	6,560.00	6,560.00	6,560.00	78,718.00	
AOI50023200055	MANTENIMIENTO DE LAS ÁREAS VERDES	150101 - LIMA	ACCION	Muy Alta	2022	FISICO	100.00	100.00	100.00	100.00	100.00	100.00	100.00	100.00	100.00	100.00	100.00	100.00	100.00	100.00	100.00	100.00	100.00							
						COSTEO S/	6,559.00	6,559.00	6,560.00	6,560.00	6,560.00	6,560.00	6,560.00	6,560.00	6,560.00	6,560.00	6,560.00	6,560.00	6,560.00	6,560.00	6,560.00	6,560.00	6,560.00	6,560.00	6,560.00	6,560.00	78,719.00			
					2023	FISICO	100.00	100.00	100.00	100.00	100.00	100.00	100.00	100.00	100.00	100.00	100.00	100.00	100.00	100.00	100.00	100.00	100.00	100.00	100.00	100.00	100.00	100.00		
						COSTEO S/	6,559.00	6,559.00	6,560.00	6,560.00	6,560.00	6,560.00	6,560.00	6,560.00	6,560.00	6,560.00	6,560.00	6,560.00	6,560.00	6,560.00	6,560.00	6,560.00	6,560.00	6,560.00	6,560.00	6,560.00	6,560.00	6,560.00	78,719.00	
					2024	FISICO	100.00	100.00	100.00	100.00	100.00	100.00	100.00	100.00	100.00	100.00	100.00	100.00	100.00	100.00	100.00	100.00	100.00	100.00	100.00	100.00	100.00	100.00	100.00	
						COSTEO S/	6,559.00	6,559.00	6,560.00	6,560.00	6,560.00	6,560.00	6,560.00	6,560.00	6,560.00	6,560.00	6,560.00	6,560.00	6,560.00	6,560.00	6,560.00	6,560.00	6,560.00	6,560.00	6,560.00	6,560.00	6,560.00	6,560.00	6,560.00	78,719.00
AOI50023200056	GESTIÓN ADMINISTRATIVA DEL PARQUE	150101 - LIMA	ACCION	Muy Alta	2022	FISICO	100.00	100.00	100.00	100.00	100.00	100.00	100.00	100.00	100.00	100.00	100.00	100.00	100.00	100.00	100.00	100.00	100.00	100.00						
						COSTEO S/	6,559.00	6,560.00	6,560.00	6,560.00	6,560.00	6,560.00	6,560.00	6,560.00	6,560.00	6,560.00	6,560.00	6,560.00	6,560.00	6,560.00	6,560.00	6,560.00	6,560.00	6,560.00	6,560.00	6,560.00	6,560.00	78,720.00		
					2023	FISICO	100.00	100.00	100.00	100.00	100.00	100.00	100.00	100.00	100.00	100.00	100.00	100.00	100.00	100.00	100.00	100.00	100.00	100.00	100.00	100.00	100.00	100.00	100.00	
						COSTEO S/	6,559.00	6,560.00	6,560.00	6,560.00	6,560.00	6,560.00	6,560.00	6,560.00	6,560.00	6,560.00	6,560.00	6,560.00	6,560.00	6,560.00	6,560.00	6,560.00	6,560.00	6,560.00	6,560.00	6,560.00	6,560.00	6,560.00	6,560.00	78,720.00
					2024	FISICO	100.00	100.00	100.00	100.00	100.00	100.00	100.00	100.00	100.00	100.00	100.00	100.00	100.00	100.00	100.00	100.00	100.00	100.00	100.00	100.00	100.00	100.00	100.00	100.00
						COSTEO S/	6,559.00	6,560.00	6,560.00	6,560.00	6,560.00	6,560.00	6,560.00	6,560.00	6,560.00	6,560.00	6,560.00	6,560.00	6,560.00	6,560.00	6,560.00	6,560.00	6,560.00	6,560.00	6,560.00	6,560.00	6,560.00	6,560.00	6,560.00	6,560.00
																			COSTEO TOTAL AÑO 2022 S/	236,157.00										
																			COSTEO TOTAL AÑO 2023 S/	236,157.00										
																			COSTEO TOTAL AÑO 2024 S/	236,157.00										

U.M. = Unidad de Medida

FIRMA



Firmado digitalmente por ANGLES ARENAS Andrea FAU
 20145913544 soft
 Motivo: Doy V° B°
 Fecha: 30.04.2021 12:16:33 -05:00

Firmado digitalmente por PEREZ ROJAS Ronald Richard FAU
 20145913544 soft
 Motivo: Doy V° B°
 Fecha: 30.04.2021 16:11:12 -05:00

Firmado digitalmente por PEREZ ROJAS Ronald Richard FAU
 20145913544 soft
 Motivo: Doy V° B°
 Fecha: 30.04.2021 16:12:01 -05:00

Anexo B-4
PLAN OPERATIVO INSTITUCIONAL MULTIANUAL CON PROGRAMACIÓN FÍSICA Y COSTEO (Elaborado)
Año : 2022 - 2024

Periodo POI Multianual 2022 - 2024
 Nivel de Gobierno P - ENTIDADES DE TRATAMIENTO EMPRESARIAL
 Sector 00 - ETEs
 Pliego 000 - ETEs
 Unidad Ejecutora 500232 - SERVICIO DE PARQUES DE LIMA

CENTRO DE COSTO: 10.14 - ADMINISTRACION DEL PARQUE ZONAL CAHUIDE

OEI.06 - PROMOVER LA EDUCACIÓN; DEPORTE; RECREACIÓN Y SALUD DE LA POBLACIÓN DE LA PROVINCIA DE LIMA

AEI.06.03 - ACTIVIDADES FÍSICAS; DEPORTIVAS Y RECREATIVAS PERMANENTES EN LA PROVINCIA DE LIMA.

CODIGO	ACTIVIDAD OPERATIVA	UBIGEO	U.M.	PRIORIDAD	PERIODO MULTIANUAL	PROGRAMACION MENSUAL												TOTAL ANUAL								
						META	01	02	03	04	05	06	07	08	09	10	11		12							
AOI50023200057	GESTIÓN OPERATIVA DEL PARQUE	150101 - LIMA	ACCION	Muy Alta	2022	FISICO	100.00	100.00	100.00	100.00	100.00	100.00	100.00	100.00	100.00	100.00	100.00	100.00	100.00	100.00	100.00					
						COSTEO S/	24,358.00	24,358.00	24,358.00	24,358.00	24,358.00	24,359.00	24,359.00	24,359.00	24,359.00	24,360.00	24,360.00	24,360.00	24,360.00	24,360.00	24,360.00	24,360.00	24,360.00	292,308.00		
					2023	FISICO	100.00	100.00	100.00	100.00	100.00	100.00	100.00	100.00	100.00	100.00	100.00	100.00	100.00	100.00	100.00	100.00	100.00	100.00	100.00	100.00
						COSTEO S/	24,358.00	24,358.00	24,358.00	24,358.00	24,358.00	24,359.00	24,359.00	24,359.00	24,359.00	24,359.00	24,359.00	24,360.00	24,360.00	24,360.00	24,360.00	24,360.00	24,360.00	24,360.00	24,360.00	292,308.00
					2024	FISICO	100.00	100.00	100.00	100.00	100.00	100.00	100.00	100.00	100.00	100.00	100.00	100.00	100.00	100.00	100.00	100.00	100.00	100.00	100.00	100.00
						COSTEO S/	24,358.00	24,358.00	24,358.00	24,358.00	24,358.00	24,359.00	24,359.00	24,359.00	24,359.00	24,359.00	24,359.00	24,359.00	24,360.00	24,360.00	24,360.00	24,360.00	24,360.00	24,360.00	24,360.00	292,308.00
AOI50023200058	MANTENIMIENTO DE AREAS VERDES	150101 - LIMA	ACCION	Muy Alta	2022	FISICO	100.00	100.00	100.00	100.00	100.00	100.00	100.00	100.00	100.00	100.00	100.00	100.00	100.00	100.00	100.00	100.00				
						COSTEO S/	24,358.00	24,358.00	24,358.00	24,358.00	24,358.00	24,359.00	24,359.00	24,359.00	24,360.00	24,360.00	24,360.00	24,360.00	24,360.00	24,360.00	24,360.00	24,360.00	24,360.00	292,309.00		
					2023	FISICO	100.00	100.00	100.00	100.00	100.00	100.00	100.00	100.00	100.00	100.00	100.00	100.00	100.00	100.00	100.00	100.00	100.00	100.00	100.00	100.00
						COSTEO S/	24,358.00	24,358.00	24,358.00	24,358.00	24,358.00	24,359.00	24,359.00	24,359.00	24,360.00	24,360.00	24,360.00	24,360.00	24,360.00	24,360.00	24,360.00	24,360.00	24,360.00	24,360.00	24,360.00	292,309.00
					2024	FISICO	100.00	100.00	100.00	100.00	100.00	100.00	100.00	100.00	100.00	100.00	100.00	100.00	100.00	100.00	100.00	100.00	100.00	100.00	100.00	100.00
						COSTEO S/	24,358.00	24,358.00	24,358.00	24,358.00	24,358.00	24,359.00	24,359.00	24,359.00	24,360.00	24,360.00	24,360.00	24,360.00	24,360.00	24,360.00	24,360.00	24,360.00	24,360.00	24,360.00	24,360.00	292,309.00
AOI50023200059	GESTIÓN ADMINISTRATIVA DEL PARQUE	150101 - LIMA	ACCION	Muy Alta	2022	FISICO	100.00	100.00	100.00	100.00	100.00	100.00	100.00	100.00	100.00	100.00	100.00	100.00	100.00	100.00	100.00	100.00				
						COSTEO S/	24,358.00	24,358.00	24,358.00	24,358.00	24,358.00	24,358.00	24,359.00	24,359.00	24,359.00	24,360.00	24,360.00	24,360.00	24,360.00	24,360.00	24,360.00	24,360.00	24,360.00	292,308.00		
					2023	FISICO	100.00	100.00	100.00	100.00	100.00	100.00	100.00	100.00	100.00	100.00	100.00	100.00	100.00	100.00	100.00	100.00	100.00	100.00	100.00	100.00
						COSTEO S/	24,358.00	24,358.00	24,358.00	24,358.00	24,358.00	24,358.00	24,359.00	24,359.00	24,360.00	24,360.00	24,360.00	24,360.00	24,360.00	24,360.00	24,360.00	24,360.00	24,360.00	24,360.00	24,360.00	292,308.00
					2024	FISICO	100.00	100.00	100.00	100.00	100.00	100.00	100.00	100.00	100.00	100.00	100.00	100.00	100.00	100.00	100.00	100.00	100.00	100.00	100.00	100.00
						COSTEO S/	24,358.00	24,358.00	24,358.00	24,358.00	24,358.00	24,359.00	24,359.00	24,359.00	24,360.00	24,360.00	24,360.00	24,360.00	24,360.00	24,360.00	24,360.00	24,360.00	24,360.00	24,360.00	24,360.00	292,308.00

COSTEO TOTAL AÑO 2022 S/ 876,925.00
 COSTEO TOTAL AÑO 2023 S/ 876,925.00
 COSTEO TOTAL AÑO 2024 S/ 876,925.00

U.M. = Unidad de Medida

FIRMA



Firmado digitalmente por ANGLES ARENAS Andrea FAU 20145913544 soft Motivo: Doy V° B° Fecha: 30.04.2021 12:17:04 -05:00

Firmado digitalmente por PEREZ ROJAS Ronald Richard FAU 20145913544 soft Motivo: Doy V° B° Fecha: 30.04.2021 16:12:47 -05:00

Firmado digitalmente por PEREZ ROJAS Ronald Richard FAU 20145913544 soft Motivo: Doy V° B° Fecha: 30.04.2021 16:13:42 -05:00

Anexo B-4
PLAN OPERATIVO INSTITUCIONAL MULTIANUAL CON PROGRAMACIÓN FÍSICA Y COSTEO (Elaborado)
Año : 2022 - 2024

Periodo POI Multianual 2022 - 2024
 Nivel de Gobierno P - ENTIDADES DE TRATAMIENTO EMPRESARIAL
 Sector 00 - ETEs
 Pliego 000 - ETEs
 Unidad Ejecutora 500232 - SERVICIO DE PARQUES DE LIMA

CENTRO DE COSTO: 10.15 - ADMINISTRACION DEL PARQUE ZONAL CAPAC YUPANQUI

OEI.06 - PROMOVER LA EDUCACIÓN; DEPORTE; RECREACIÓN Y SALUD DE LA POBLACIÓN DE LA PROVINCIA DE LIMA

AEI.06.03 - ACTIVIDADES FÍSICAS; DEPORTIVAS Y RECREATIVAS PERMANENTES EN LA PROVINCIA DE LIMA.

CODIGO	ACTIVIDAD OPERATIVA	UBIGEO	U.M.	PRIORIDAD	PERIODO MULTIANUAL	PROGRAMACION MENSUAL												TOTAL ANUAL										
						META	01	02	03	04	05	06	07	08	09	10	11		12									
AOI50023200060	GESTIÓN OPERATIVA DEL PARQUE	150101 - LIMA	ACCION	Muy Alta	2022	FISICO	100.00	100.00	100.00	100.00	100.00	100.00	100.00	100.00	100.00	100.00	100.00	100.00	100.00	100.00	100.00	100.00						
						COSTEO S/	21,285.00	21,286.00	21,286.00	21,286.00	21,286.00	21,287.00	21,287.00	21,287.00	21,287.00	21,287.00	21,287.00	21,287.00	21,287.00	21,287.00	21,287.00	21,287.00	21,287.00	21,287.00	255,438.00			
					2023	FISICO	100.00	100.00	100.00	100.00	100.00	100.00	100.00	100.00	100.00	100.00	100.00	100.00	100.00	100.00	100.00	100.00	100.00	100.00	100.00	100.00		
						COSTEO S/	21,285.00	21,286.00	21,286.00	21,286.00	21,286.00	21,287.00	21,287.00	21,287.00	21,287.00	21,287.00	21,287.00	21,287.00	21,287.00	21,287.00	21,287.00	21,287.00	21,287.00	21,287.00	21,287.00	255,438.00		
					2024	FISICO	100.00	100.00	100.00	100.00	100.00	100.00	100.00	100.00	100.00	100.00	100.00	100.00	100.00	100.00	100.00	100.00	100.00	100.00	100.00	100.00		
						COSTEO S/	21,285.00	21,286.00	21,286.00	21,286.00	21,286.00	21,287.00	21,287.00	21,287.00	21,287.00	21,287.00	21,287.00	21,287.00	21,287.00	21,287.00	21,287.00	21,287.00	21,287.00	21,287.00	21,287.00	255,438.00		
					AOI50023200061	MANTENIMIENTO DE LAS ÁREAS VERDES	150101 - LIMA	ACCION	Muy Alta	2022	FISICO	100.00	100.00	100.00	100.00	100.00	100.00	100.00	100.00	100.00	100.00	100.00	100.00	100.00	100.00	100.00	100.00	
											COSTEO S/	21,285.00	21,286.00	21,286.00	21,286.00	21,286.00	21,287.00	21,287.00	21,287.00	21,287.00	21,287.00	21,287.00	21,287.00	21,287.00	21,287.00	21,287.00	21,287.00	21,287.00
2023	FISICO	100.00	100.00	100.00						100.00	100.00	100.00	100.00	100.00	100.00	100.00	100.00	100.00	100.00	100.00	100.00	100.00	100.00	100.00	100.00	100.00		
	COSTEO S/	21,285.00	21,286.00	21,286.00						21,286.00	21,286.00	21,287.00	21,287.00	21,287.00	21,287.00	21,287.00	21,287.00	21,287.00	21,287.00	21,287.00	21,287.00	21,287.00	21,287.00	21,287.00	21,287.00	255,438.00		
2024	FISICO	100.00	100.00	100.00						100.00	100.00	100.00	100.00	100.00	100.00	100.00	100.00	100.00	100.00	100.00	100.00	100.00	100.00	100.00	100.00	100.00		
	COSTEO S/	21,285.00	21,286.00	21,286.00						21,286.00	21,286.00	21,287.00	21,287.00	21,287.00	21,287.00	21,287.00	21,287.00	21,287.00	21,287.00	21,287.00	21,287.00	21,287.00	21,287.00	21,287.00	21,287.00	255,438.00		
AOI50023200062	GESTIÓN ADMINISTRATIVA DEL PARQUE	150101 - LIMA	ACCION	Muy Alta						2022	FISICO	100.00	100.00	100.00	100.00	100.00	100.00	100.00	100.00	100.00	100.00	100.00	100.00	100.00	100.00	100.00	100.00	100.00
											COSTEO S/	21,285.00	21,286.00	21,286.00	21,286.00	21,286.00	21,287.00	21,287.00	21,287.00	21,287.00	21,287.00	21,287.00	21,287.00	21,287.00	21,287.00	21,287.00	21,287.00	21,287.00
					2023	FISICO	100.00	100.00	100.00	100.00	100.00	100.00	100.00	100.00	100.00	100.00	100.00	100.00	100.00	100.00	100.00	100.00	100.00	100.00	100.00	100.00		
						COSTEO S/	21,285.00	21,286.00	21,286.00	21,286.00	21,286.00	21,287.00	21,287.00	21,287.00	21,287.00	21,287.00	21,287.00	21,287.00	21,287.00	21,287.00	21,287.00	21,287.00	21,287.00	21,287.00	21,287.00	255,438.00		
					2024	FISICO	100.00	100.00	100.00	100.00	100.00	100.00	100.00	100.00	100.00	100.00	100.00	100.00	100.00	100.00	100.00	100.00	100.00	100.00	100.00	100.00		
						COSTEO S/	21,285.00	21,286.00	21,286.00	21,286.00	21,286.00	21,287.00	21,287.00	21,287.00	21,287.00	21,287.00	21,287.00	21,287.00	21,287.00	21,287.00	21,287.00	21,287.00	21,287.00	21,287.00	21,287.00	255,438.00		

COSTEO TOTAL AÑO 2022 S/ 766,314.00
 COSTEO TOTAL AÑO 2023 S/ 766,314.00
 COSTEO TOTAL AÑO 2024 S/ 766,314.00

U.M. = Unidad de Medida

FIRMA



Firmado digitalmente por ANGLÉS ARENAS Andrea FAU
 20145913544 soft
 Motivo: Doy V° B°
 Fecha: 30.04.2021 12:17:53 -05:00

Firmado digitalmente por PEREZ ROJAS Ronald Richard FAU
 20145913544 soft
 Motivo: Doy V° B°
 Fecha: 30.04.2021 16:14:40 -05:00

Firmado digitalmente por PEREZ ROJAS Ronald Richard FAU
 20145913544 soft
 Motivo: Doy V° B°
 Fecha: 30.04.2021 16:15:48 -05:00

Anexo B-4
PLAN OPERATIVO INSTITUCIONAL MULTIANUAL CON PROGRAMACIÓN FÍSICA Y COSTEO (Elaborado)
Año : 2022 - 2024

Periodo POI Multianual 2022 - 2024
 Nivel de Gobierno P - ENTIDADES DE TRATAMIENTO EMPRESARIAL
 Sector 00 - ETEs
 Pliego 000 - ETEs
 Unidad Ejecutora 500232 - SERVICIO DE PARQUES DE LIMA

CENTRO DE COSTO: 10.16 - ADMINISTRACION DEL PARQUE ZONAL FLOR DE AMANCAES

OEI.06 - PROMOVER LA EDUCACIÓN; DEPORTE; RECREACIÓN Y SALUD DE LA POBLACIÓN DE LA PROVINCIA DE LIMA

AEI.06.03 - ACTIVIDADES FÍSICAS; DEPORTIVAS Y RECREATIVAS PERMANENTES EN LA PROVINCIA DE LIMA.

CODIGO	ACTIVIDAD OPERATIVA	UBIGEO	U.M.	PRIORIDAD	PERIODO MULTIANUAL	PROGRAMACION MENSUAL												TOTAL ANUAL								
						META	01	02	03	04	05	06	07	08	09	10	11		12							
AOI50023200063	GESTIÓN OPERATIVA DEL PARQUE	150101 - LIMA	ACCION	Muy Alta	2022	FISICO	100.00	100.00	100.00	100.00	100.00	100.00	100.00	100.00	100.00	100.00	100.00	100.00	100.00	100.00	100.00	100.00				
						COSTEO S/	8,116.00	8,116.00	8,117.00	8,118.00	8,118.00	8,118.00	8,118.00	8,118.00	8,118.00	8,118.00	8,118.00	8,118.00	8,118.00	8,118.00	8,118.00	8,118.00	8,118.00	8,118.00	97,411.00	
					2023	FISICO	100.00	100.00	100.00	100.00	100.00	100.00	100.00	100.00	100.00	100.00	100.00	100.00	100.00	100.00	100.00	100.00	100.00	100.00	100.00	100.00
						COSTEO S/	8,116.00	8,116.00	8,117.00	8,118.00	8,118.00	8,118.00	8,118.00	8,118.00	8,118.00	8,118.00	8,118.00	8,118.00	8,118.00	8,118.00	8,118.00	8,118.00	8,118.00	8,118.00	8,118.00	8,118.00
					2024	FISICO	100.00	100.00	100.00	100.00	100.00	100.00	100.00	100.00	100.00	100.00	100.00	100.00	100.00	100.00	100.00	100.00	100.00	100.00	100.00	100.00
						COSTEO S/	8,116.00	8,116.00	8,117.00	8,118.00	8,118.00	8,118.00	8,118.00	8,118.00	8,118.00	8,118.00	8,118.00	8,118.00	8,118.00	8,118.00	8,118.00	8,118.00	8,118.00	8,118.00	8,118.00	8,118.00
AOI50023200064	MANTENIMIENTO DE ÁREAS VERDES	150101 - LIMA	ACCION	Muy Alta	2022	FISICO	100.00	100.00	100.00	100.00	100.00	100.00	100.00	100.00	100.00	100.00	100.00	100.00	100.00	100.00	100.00	100.00				
						COSTEO S/	8,116.00	8,117.00	8,117.00	8,118.00	8,118.00	8,118.00	8,118.00	8,118.00	8,118.00	8,118.00	8,118.00	8,118.00	8,118.00	8,118.00	8,118.00	8,118.00	8,118.00	8,118.00	97,412.00	
					2023	FISICO	100.00	100.00	100.00	100.00	100.00	100.00	100.00	100.00	100.00	100.00	100.00	100.00	100.00	100.00	100.00	100.00	100.00	100.00	100.00	100.00
						COSTEO S/	8,116.00	8,117.00	8,117.00	8,118.00	8,118.00	8,118.00	8,118.00	8,118.00	8,118.00	8,118.00	8,118.00	8,118.00	8,118.00	8,118.00	8,118.00	8,118.00	8,118.00	8,118.00	8,118.00	8,118.00
					2024	FISICO	100.00	100.00	100.00	100.00	100.00	100.00	100.00	100.00	100.00	100.00	100.00	100.00	100.00	100.00	100.00	100.00	100.00	100.00	100.00	100.00
						COSTEO S/	8,116.00	8,117.00	8,117.00	8,118.00	8,118.00	8,118.00	8,118.00	8,118.00	8,118.00	8,118.00	8,118.00	8,118.00	8,118.00	8,118.00	8,118.00	8,118.00	8,118.00	8,118.00	8,118.00	8,118.00
AOI50023200065	GESTIÓN ADMINISTRATIVA DEL PARQUE	150101 - LIMA	ACCION	Muy Alta	2022	FISICO	100.00	100.00	100.00	100.00	100.00	100.00	100.00	100.00	100.00	100.00	100.00	100.00	100.00	100.00	100.00	100.00				
						COSTEO S/	8,116.00	8,117.00	8,117.00	8,118.00	8,118.00	8,118.00	8,118.00	8,118.00	8,118.00	8,118.00	8,118.00	8,118.00	8,118.00	8,118.00	8,118.00	8,118.00	8,118.00	8,118.00	97,412.00	
					2023	FISICO	100.00	100.00	100.00	100.00	100.00	100.00	100.00	100.00	100.00	100.00	100.00	100.00	100.00	100.00	100.00	100.00	100.00	100.00	100.00	100.00
						COSTEO S/	8,116.00	8,117.00	8,117.00	8,118.00	8,118.00	8,118.00	8,118.00	8,118.00	8,118.00	8,118.00	8,118.00	8,118.00	8,118.00	8,118.00	8,118.00	8,118.00	8,118.00	8,118.00	8,118.00	8,118.00
					2024	FISICO	100.00	100.00	100.00	100.00	100.00	100.00	100.00	100.00	100.00	100.00	100.00	100.00	100.00	100.00	100.00	100.00	100.00	100.00	100.00	100.00
						COSTEO S/	8,116.00	8,117.00	8,117.00	8,118.00	8,118.00	8,118.00	8,118.00	8,118.00	8,118.00	8,118.00	8,118.00	8,118.00	8,118.00	8,118.00	8,118.00	8,118.00	8,118.00	8,118.00	8,118.00	8,118.00
																			COSTEO TOTAL AÑO 2022 S/	292,235.00						
																			COSTEO TOTAL AÑO 2023 S/	292,235.00						
																			COSTEO TOTAL AÑO 2024 S/	292,235.00						

U.M. = Unidad de Medida

FIRMA



Firmado digitalmente por ANGLÉS ARENAS Andrea FAU
 20145913544 soft
 Motivo: Doy V° B°
 Fecha: 30.04.2021 12:18:30 -05:00

Firmado digitalmente por PEREZ ROJAS Ronald Richard FAU
 20145913544 soft
 Motivo: Doy V° B°
 Fecha: 30.04.2021 16:16:44 -05:00

Firmado digitalmente por PEREZ ROJAS Ronald Richard FAU
 20145913544 soft
 Motivo: Doy V° B°
 Fecha: 30.04.2021 16:17:29 -05:00

Anexo B-4
PLAN OPERATIVO INSTITUCIONAL MULTIANUAL CON PROGRAMACIÓN FÍSICA Y COSTEO (Elaborado)
Año : 2022 - 2024

Periodo POI Multianual 2022 - 2024
 Nivel de Gobierno P - ENTIDADES DE TRATAMIENTO EMPRESARIAL
 Sector 00 - ETEs
 Pliego 000 - ETEs
 Unidad Ejecutora 500232 - SERVICIO DE PARQUES DE LIMA

CENTRO DE COSTO: 10.17 - ADMINISTRACION DEL PARQUE ZONAL HUASCAR

OEI.06 - PROMOVER LA EDUCACIÓN; DEPORTE; RECREACIÓN Y SALUD DE LA POBLACIÓN DE LA PROVINCIA DE LIMA

AEI.06.03 - ACTIVIDADES FÍSICAS; DEPORTIVAS Y RECREATIVAS PERMANENTES EN LA PROVINCIA DE LIMA.

CODIGO	ACTIVIDAD OPERATIVA	UBIGEO	U.M.	PRIORIDAD	PERIODO MULTIANUAL	PROGRAMACION MENSUAL												TOTAL ANUAL									
						META	01	02	03	04	05	06	07	08	09	10	11		12								
AOI50023200066	GESTIÓN OPERATIVA DEL PARQUE	150101 - LIMA	ACCION	Muy Alta	2022	FISICO	100.00	100.00	100.00	100.00	100.00	100.00	100.00	100.00	100.00	100.00	100.00	100.00	100.00	100.00	100.00	100.00					
						COSTEO S/	40,458.00	40,458.00	40,459.00	40,459.00	40,459.00	40,460.00	40,460.00	40,460.00	40,460.00	40,460.00	40,460.00	40,460.00	40,460.00	40,460.00	40,460.00	40,460.00	40,460.00	40,460.00	485,513.00		
					2023	FISICO	100.00	100.00	100.00	100.00	100.00	100.00	100.00	100.00	100.00	100.00	100.00	100.00	100.00	100.00	100.00	100.00	100.00	100.00	100.00	100.00	
						COSTEO S/	40,458.00	40,458.00	40,459.00	40,459.00	40,459.00	40,460.00	40,460.00	40,460.00	40,460.00	40,460.00	40,460.00	40,460.00	40,460.00	40,460.00	40,460.00	40,460.00	40,460.00	40,460.00	40,460.00	485,513.00	
					2024	FISICO	100.00	100.00	100.00	100.00	100.00	100.00	100.00	100.00	100.00	100.00	100.00	100.00	100.00	100.00	100.00	100.00	100.00	100.00	100.00	100.00	
						COSTEO S/	40,458.00	40,458.00	40,459.00	40,459.00	40,459.00	40,460.00	40,460.00	40,460.00	40,460.00	40,460.00	40,460.00	40,460.00	40,460.00	40,460.00	40,460.00	40,460.00	40,460.00	40,460.00	40,460.00	485,513.00	
					AOI50023200067	MANTENIMIENTO DE LA ÁREAS VERDES	150101 - LIMA	ACCION	Muy Alta	2022	FISICO	100.00	100.00	100.00	100.00	100.00	100.00	100.00	100.00	100.00	100.00	100.00	100.00	100.00	100.00	100.00	100.00
											COSTEO S/	40,458.00	40,458.00	40,459.00	40,459.00	40,460.00	40,460.00	40,460.00	40,460.00	40,460.00	40,460.00	40,460.00	40,460.00	40,460.00	40,460.00	40,460.00	40,460.00
2023	FISICO	100.00	100.00	100.00						100.00	100.00	100.00	100.00	100.00	100.00	100.00	100.00	100.00	100.00	100.00	100.00	100.00	100.00	100.00	100.00	100.00	
	COSTEO S/	40,458.00	40,458.00	40,459.00						40,459.00	40,460.00	40,460.00	40,460.00	40,460.00	40,460.00	40,460.00	40,460.00	40,460.00	40,460.00	40,460.00	40,460.00	40,460.00	40,460.00	40,460.00	485,514.00		
2024	FISICO	100.00	100.00	100.00						100.00	100.00	100.00	100.00	100.00	100.00	100.00	100.00	100.00	100.00	100.00	100.00	100.00	100.00	100.00	100.00	100.00	
	COSTEO S/	40,458.00	40,458.00	40,459.00						40,459.00	40,460.00	40,460.00	40,460.00	40,460.00	40,460.00	40,460.00	40,460.00	40,460.00	40,460.00	40,460.00	40,460.00	40,460.00	40,460.00	40,460.00	485,514.00		
AOI50023200068	GESTIÓN ADMINISTRATIVA DEL PARQUE	150101 - LIMA	ACCION	Muy Alta						2022	FISICO	100.00	100.00	100.00	100.00	100.00	100.00	100.00	100.00	100.00	100.00	100.00	100.00	100.00	100.00	100.00	100.00
											COSTEO S/	40,459.00	40,459.00	40,459.00	40,459.00	40,460.00	40,460.00	40,460.00	40,460.00	40,460.00	40,460.00	40,460.00	40,460.00	40,460.00	40,460.00	40,460.00	40,460.00
					2023	FISICO	100.00	100.00	100.00	100.00	100.00	100.00	100.00	100.00	100.00	100.00	100.00	100.00	100.00	100.00	100.00	100.00	100.00	100.00	100.00		
						COSTEO S/	40,459.00	40,459.00	40,459.00	40,459.00	40,460.00	40,460.00	40,460.00	40,460.00	40,460.00	40,460.00	40,460.00	40,460.00	40,460.00	40,460.00	40,460.00	40,460.00	40,460.00	40,460.00	485,516.00		
					2024	FISICO	100.00	100.00	100.00	100.00	100.00	100.00	100.00	100.00	100.00	100.00	100.00	100.00	100.00	100.00	100.00	100.00	100.00	100.00	100.00		
						COSTEO S/	40,459.00	40,459.00	40,459.00	40,459.00	40,460.00	40,460.00	40,460.00	40,460.00	40,460.00	40,460.00	40,460.00	40,460.00	40,460.00	40,460.00	40,460.00	40,460.00	40,460.00	40,460.00	485,516.00		

COSTEO TOTAL AÑO 2022 S/ 1,456,543.00
 COSTEO TOTAL AÑO 2023 S/ 1,456,543.00
 COSTEO TOTAL AÑO 2024 S/ 1,456,543.00

U.M. = Unidad de Medida

FIRMA



Firmado digitalmente por ANGLÉS ARENAS Andrea FAU
 20145913544 soft
 Motivo: Doy V° B°
 Fecha: 30.04.2021 12:19:07 -05:00



Firmado digitalmente por PEREZ ROJAS Ronald Richard FAU
 20145913544 soft
 Motivo: Doy V° B°
 Fecha: 30.04.2021 16:18:15 -05:00



Firmado digitalmente por PEREZ ROJAS Ronald Richard FAU
 20145913544 soft
 Motivo: Doy V° B°
 Fecha: 30.04.2021 16:19:45 -05:00

Anexo B-4
PLAN OPERATIVO INSTITUCIONAL MULTIANUAL CON PROGRAMACIÓN FÍSICA Y COSTEO (Elaborado)
Año : 2022 - 2024

Periodo POI Multianual 2022 - 2024
 Nivel de Gobierno P - ENTIDADES DE TRATAMIENTO EMPRESARIAL
 Sector 00 - ETEs
 Pliego 000 - ETEs
 Unidad Ejecutora 500232 - SERVICIO DE PARQUES DE LIMA

CENTRO DE COSTO: 10.18 - ADMINISTRACION DEL PARQUE ZONAL HUAYNA CAPAC

OEI.06 - PROMOVER LA EDUCACIÓN; DEPORTE; RECREACIÓN Y SALUD DE LA POBLACIÓN DE LA PROVINCIA DE LIMA

AEI.06.03 - ACTIVIDADES FÍSICAS; DEPORTIVAS Y RECREATIVAS PERMANENTES EN LA PROVINCIA DE LIMA.

CODIGO	ACTIVIDAD OPERATIVA	UBIGEO	U.M.	PRIORIDAD	PERIODO MULTIANUAL	PROGRAMACION MENSUAL												TOTAL ANUAL								
						META	01	02	03	04	05	06	07	08	09	10	11		12							
AOI50023200069	GESTIÓN OPERATIVA DEL PARQUE	150101 - LIMA	ACCION	Muy Alta	2022	FISICO	100.00	100.00	100.00	100.00	100.00	100.00	100.00	100.00	100.00	100.00	100.00	100.00	100.00	100.00	100.00	100.00				
						COSTEO S/	27,359.00	27,359.00	27,359.00	27,359.00	27,359.00	27,359.00	27,360.00	27,360.00	27,360.00	27,360.00	27,360.00	27,361.00	27,361.00	27,361.00	27,361.00	27,361.00	27,361.00	328,317.00		
					2023	FISICO	100.00	100.00	100.00	100.00	100.00	100.00	100.00	100.00	100.00	100.00	100.00	100.00	100.00	100.00	100.00	100.00	100.00	100.00	100.00	100.00
						COSTEO S/	27,359.00	27,359.00	27,359.00	27,359.00	27,359.00	27,360.00	27,360.00	27,360.00	27,360.00	27,360.00	27,360.00	27,360.00	27,361.00	27,361.00	27,361.00	27,361.00	27,361.00	27,361.00	27,361.00	328,317.00
					2024	FISICO	100.00	100.00	100.00	100.00	100.00	100.00	100.00	100.00	100.00	100.00	100.00	100.00	100.00	100.00	100.00	100.00	100.00	100.00	100.00	100.00
						COSTEO S/	27,359.00	27,359.00	27,359.00	27,359.00	27,359.00	27,360.00	27,360.00	27,360.00	27,360.00	27,360.00	27,360.00	27,360.00	27,360.00	27,360.00	27,361.00	27,361.00	27,361.00	27,361.00	27,361.00	328,317.00
AOI50023200070	MANTENIMIENTO DE LAS ÁREAS VERDES	150101 - LIMA	ACCION	Muy Alta	2022	FISICO	100.00	100.00	100.00	100.00	100.00	100.00	100.00	100.00	100.00	100.00	100.00	100.00	100.00	100.00	100.00	100.00				
						COSTEO S/	27,359.00	27,359.00	27,359.00	27,359.00	27,359.00	27,359.00	27,360.00	27,360.00	27,360.00	27,360.00	27,360.00	27,360.00	27,361.00	27,361.00	27,361.00	27,361.00	27,361.00	328,317.00		
					2023	FISICO	100.00	100.00	100.00	100.00	100.00	100.00	100.00	100.00	100.00	100.00	100.00	100.00	100.00	100.00	100.00	100.00	100.00	100.00	100.00	
						COSTEO S/	27,359.00	27,359.00	27,359.00	27,359.00	27,359.00	27,360.00	27,360.00	27,360.00	27,360.00	27,360.00	27,360.00	27,360.00	27,360.00	27,361.00	27,361.00	27,361.00	27,361.00	27,361.00	328,317.00	
					2024	FISICO	100.00	100.00	100.00	100.00	100.00	100.00	100.00	100.00	100.00	100.00	100.00	100.00	100.00	100.00	100.00	100.00	100.00	100.00	100.00	
						COSTEO S/	27,359.00	27,359.00	27,359.00	27,359.00	27,359.00	27,360.00	27,360.00	27,360.00	27,360.00	27,360.00	27,360.00	27,360.00	27,360.00	27,360.00	27,360.00	27,361.00	27,361.00	27,361.00	27,361.00	328,317.00
AOI50023200071	GESTIÓN ADMINISTRATIVA DEL PARQUE	150101 - LIMA	ACCION	Muy Alta	2022	FISICO	100.00	100.00	100.00	100.00	100.00	100.00	100.00	100.00	100.00	100.00	100.00	100.00	100.00	100.00	100.00	100.00				
						COSTEO S/	27,359.00	27,359.00	27,359.00	27,359.00	27,359.00	27,359.00	27,360.00	27,360.00	27,360.00	27,360.00	27,360.00	27,361.00	27,361.00	27,361.00	27,361.00	27,361.00	27,361.00	328,318.00		
					2023	FISICO	100.00	100.00	100.00	100.00	100.00	100.00	100.00	100.00	100.00	100.00	100.00	100.00	100.00	100.00	100.00	100.00	100.00	100.00	100.00	
						COSTEO S/	27,359.00	27,359.00	27,359.00	27,359.00	27,359.00	27,360.00	27,360.00	27,360.00	27,360.00	27,360.00	27,360.00	27,360.00	27,361.00	27,361.00	27,361.00	27,361.00	27,361.00	27,361.00	328,318.00	
					2024	FISICO	100.00	100.00	100.00	100.00	100.00	100.00	100.00	100.00	100.00	100.00	100.00	100.00	100.00	100.00	100.00	100.00	100.00	100.00	100.00	
						COSTEO S/	27,359.00	27,359.00	27,359.00	27,359.00	27,359.00	27,360.00	27,360.00	27,360.00	27,360.00	27,360.00	27,360.00	27,360.00	27,360.00	27,360.00	27,360.00	27,361.00	27,361.00	27,361.00	27,361.00	328,318.00
																			COSTEO TOTAL AÑO 2022 S/	984,952.00						
																			COSTEO TOTAL AÑO 2023 S/	984,952.00						
																			COSTEO TOTAL AÑO 2024 S/	984,952.00						

U.M. = Unidad de Medida

FIRMA



Firmado digitalmente por ANGLES ARENAS Andrea FAU
 20145913544 soft
 Motivo: Doy V° B°
 Fecha: 30.04.2021 12:19:45 -05:00

Firmado digitalmente por PEREZ ROJAS Ronald Richard FAU
 20145913544 soft
 Motivo: Doy V° B°
 Fecha: 30.04.2021 16:20:45 -05:00

Firmado digitalmente por PEREZ ROJAS Ronald Richard FAU
 20145913544 soft
 Motivo: Doy V° B°
 Fecha: 30.04.2021 16:21:46 -05:00

Anexo B-4
PLAN OPERATIVO INSTITUCIONAL MULTIANUAL CON PROGRAMACIÓN FÍSICA Y COSTEO (Elaborado)
Año : 2022 - 2024

Periodo POI Multianual 2022 - 2024
 Nivel de Gobierno P - ENTIDADES DE TRATAMIENTO EMPRESARIAL
 Sector 00 - ETEs
 Pliego 000 - ETEs
 Unidad Ejecutora 500232 - SERVICIO DE PARQUES DE LIMA

CENTRO DE COSTO: 10.19 - ADMINISTRACION DEL PARQUE ZONAL HUIRACOCHA

OEI.06 - PROMOVER LA EDUCACIÓN; DEPORTE; RECREACIÓN Y SALUD DE LA POBLACIÓN DE LA PROVINCIA DE LIMA

AEI.06.03 - ACTIVIDADES FÍSICAS; DEPORTIVAS Y RECREATIVAS PERMANENTES EN LA PROVINCIA DE LIMA.

CODIGO	ACTIVIDAD OPERATIVA	UBIGEO	U.M.	PRIORIDAD	PERIODO MULTIANUAL	PROGRAMACION MENSUAL												TOTAL ANUAL								
						META	01	02	03	04	05	06	07	08	09	10	11		12							
AOI50023200072	GESTIÓN OPERATIVA DEL PARQUE	150101 - LIMA	ACCION	Muy Alta	2022	FISICO	100.00	100.00	100.00	100.00	100.00	100.00	100.00	100.00	100.00	100.00	100.00	100.00	100.00	100.00	100.00					
						COSTEO S/	46,034.00	46,034.00	46,034.00	46,034.00	46,034.00	46,035.00	46,035.00	46,035.00	46,035.00	46,035.00	46,035.00	46,035.00	46,035.00	46,035.00	46,036.00	46,036.00	552,416.00			
					2023	FISICO	100.00	100.00	100.00	100.00	100.00	100.00	100.00	100.00	100.00	100.00	100.00	100.00	100.00	100.00	100.00	100.00	100.00	100.00	100.00	
						COSTEO S/	46,034.00	46,034.00	46,034.00	46,034.00	46,034.00	46,035.00	46,035.00	46,035.00	46,035.00	46,035.00	46,035.00	46,035.00	46,035.00	46,035.00	46,036.00	46,036.00	552,416.00			
					2024	FISICO	100.00	100.00	100.00	100.00	100.00	100.00	100.00	100.00	100.00	100.00	100.00	100.00	100.00	100.00	100.00	100.00	100.00	100.00	100.00	
						COSTEO S/	46,034.00	46,034.00	46,034.00	46,034.00	46,034.00	46,035.00	46,035.00	46,035.00	46,035.00	46,035.00	46,035.00	46,035.00	46,035.00	46,035.00	46,035.00	46,036.00	46,036.00	552,416.00		
					AOI50023200073	MANTENIMIENTO DE ÁREAS VERDES	150101 - LIMA	ACCION	Muy Alta	2022	FISICO	100.00	100.00	100.00	100.00	100.00	100.00	100.00	100.00	100.00	100.00	100.00	100.00	100.00	100.00	100.00
											COSTEO S/	46,034.00	46,034.00	46,034.00	46,034.00	46,034.00	46,034.00	46,035.00	46,035.00	46,035.00	46,035.00	46,035.00	46,035.00	46,035.00	46,036.00	46,036.00
2023	FISICO	100.00	100.00	100.00						100.00	100.00	100.00	100.00	100.00	100.00	100.00	100.00	100.00	100.00	100.00	100.00	100.00	100.00	100.00		
	COSTEO S/	46,034.00	46,034.00	46,034.00						46,034.00	46,034.00	46,034.00	46,035.00	46,035.00	46,035.00	46,035.00	46,035.00	46,035.00	46,035.00	46,035.00	46,036.00	46,036.00	552,416.00			
2024	FISICO	100.00	100.00	100.00						100.00	100.00	100.00	100.00	100.00	100.00	100.00	100.00	100.00	100.00	100.00	100.00	100.00	100.00	100.00		
	COSTEO S/	46,034.00	46,034.00	46,034.00						46,034.00	46,034.00	46,034.00	46,035.00	46,035.00	46,035.00	46,035.00	46,035.00	46,035.00	46,035.00	46,035.00	46,035.00	46,036.00	46,036.00	552,416.00		
AOI50023200074	GESTIÓN ADMINISTRATIVA DEL PARQUE	150101 - LIMA	ACCION	Muy Alta						2022	FISICO	100.00	100.00	100.00	100.00	100.00	100.00	100.00	100.00	100.00	100.00	100.00	100.00	100.00	100.00	100.00
											COSTEO S/	46,034.00	46,034.00	46,034.00	46,034.00	46,034.00	46,035.00	46,035.00	46,035.00	46,035.00	46,035.00	46,035.00	46,035.00	46,036.00	46,036.00	552,418.00
					2023	FISICO	100.00	100.00	100.00	100.00	100.00	100.00	100.00	100.00	100.00	100.00	100.00	100.00	100.00	100.00	100.00	100.00	100.00			
						COSTEO S/	46,034.00	46,034.00	46,034.00	46,034.00	46,034.00	46,035.00	46,035.00	46,035.00	46,035.00	46,035.00	46,035.00	46,035.00	46,036.00	46,036.00	552,418.00					
					2024	FISICO	100.00	100.00	100.00	100.00	100.00	100.00	100.00	100.00	100.00	100.00	100.00	100.00	100.00	100.00	100.00	100.00	100.00			
						COSTEO S/	46,034.00	46,034.00	46,034.00	46,034.00	46,034.00	46,035.00	46,035.00	46,035.00	46,035.00	46,035.00	46,035.00	46,035.00	46,035.00	46,036.00	46,036.00	552,418.00				

COSTEO TOTAL AÑO 2022 S/ 1,657,250.00
 COSTEO TOTAL AÑO 2023 S/ 1,657,250.00
 COSTEO TOTAL AÑO 2024 S/ 1,657,250.00

U.M. = Unidad de Medida

FIRMA



Firmado digitalmente por ANGLES ARENAS Andrea FAU
 20145913544 soft
 Motivo: Doy V° B*
 Fecha: 30.04.2021 12:20:19 -05:00

Firmado digitalmente por PEREZ ROJAS Ronald Richard FAU
 20145913544 soft
 Motivo: Doy V° B*
 Fecha: 30.04.2021 16:22:38 -05:00

Firmado digitalmente por PEREZ ROJAS Ronald Richard FAU
 20145913544 soft
 Motivo: Doy V° B*
 Fecha: 30.04.2021 16:23:25 -05:00

Anexo B-4
PLAN OPERATIVO INSTITUCIONAL MULTIANUAL CON PROGRAMACIÓN FÍSICA Y COSTEO (Elaborado)
Año : 2022 - 2024

Periodo POI Multianual 2022 - 2024
 Nivel de Gobierno P - ENTIDADES DE TRATAMIENTO EMPRESARIAL
 Sector 00 - ETEs
 Pliego 000 - ETEs
 Unidad Ejecutora 500232 - SERVICIO DE PARQUES DE LIMA

CENTRO DE COSTO: 10.20 - ADMINISTRACION DEL PARQUE ZONAL LLOQUE YUPANQUI

OEI.06 - PROMOVER LA EDUCACIÓN; DEPORTE; RECREACIÓN Y SALUD DE LA POBLACIÓN DE LA PROVINCIA DE LIMA

AEI.06.03 - ACTIVIDADES FÍSICAS; DEPORTIVAS Y RECREATIVAS PERMANENTES EN LA PROVINCIA DE LIMA.

CODIGO	ACTIVIDAD OPERATIVA	UBIGEO	U.M.	PRIORIDAD	PERIODO MULTIANUAL	PROGRAMACION MENSUAL												TOTAL ANUAL										
						META	01	02	03	04	05	06	07	08	09	10	11		12									
AOI50023200075	GESTIÓN OPERATIVA DEL PARQUE	150101 - LIMA	ACCION	Muy Alta	2022	FISICO	100.00	100.00	100.00	100.00	100.00	100.00	100.00	100.00	100.00	100.00	100.00	100.00	100.00	100.00	100.00	100.00						
						COSTEO S/	30,830.00	30,831.00	30,831.00	30,831.00	30,831.00	30,831.00	30,831.00	30,831.00	30,831.00	30,831.00	30,831.00	30,831.00	30,831.00	30,831.00	30,831.00	30,831.00	30,831.00	30,831.00	30,831.00	369,976.00		
					2023	FISICO	100.00	100.00	100.00	100.00	100.00	100.00	100.00	100.00	100.00	100.00	100.00	100.00	100.00	100.00	100.00	100.00	100.00	100.00	100.00	100.00	100.00	
						COSTEO S/	30,830.00	30,831.00	30,831.00	30,831.00	30,831.00	30,831.00	30,831.00	30,831.00	30,831.00	30,831.00	30,831.00	30,831.00	30,831.00	30,831.00	30,831.00	30,831.00	30,831.00	30,831.00	30,831.00	30,831.00	30,831.00	369,976.00
					2024	FISICO	100.00	100.00	100.00	100.00	100.00	100.00	100.00	100.00	100.00	100.00	100.00	100.00	100.00	100.00	100.00	100.00	100.00	100.00	100.00	100.00	100.00	100.00
						COSTEO S/	30,830.00	30,831.00	30,831.00	30,831.00	30,831.00	30,831.00	30,831.00	30,831.00	30,831.00	30,831.00	30,831.00	30,831.00	30,831.00	30,831.00	30,831.00	30,831.00	30,831.00	30,831.00	30,831.00	30,831.00	30,831.00	30,831.00
					AOI50023200076	MANTENIMIENTO DE LAS ÁREAS VERDES	150101 - LIMA	ACCION	Muy Alta	2022	FISICO	100.00	100.00	100.00	100.00	100.00	100.00	100.00	100.00	100.00	100.00	100.00	100.00	100.00	100.00	100.00	100.00	100.00
											COSTEO S/	30,831.00	30,831.00	30,831.00	30,831.00	30,831.00	30,831.00	30,831.00	30,831.00	30,831.00	30,831.00	30,831.00	30,831.00	30,831.00	30,831.00	30,831.00	30,831.00	30,831.00
2023	FISICO	100.00	100.00	100.00						100.00	100.00	100.00	100.00	100.00	100.00	100.00	100.00	100.00	100.00	100.00	100.00	100.00	100.00	100.00	100.00	100.00	100.00	100.00
	COSTEO S/	30,831.00	30,831.00	30,831.00						30,831.00	30,831.00	30,831.00	30,831.00	30,831.00	30,831.00	30,831.00	30,831.00	30,831.00	30,831.00	30,831.00	30,831.00	30,831.00	30,831.00	30,831.00	30,831.00	30,831.00	30,831.00	369,978.00
2024	FISICO	100.00	100.00	100.00						100.00	100.00	100.00	100.00	100.00	100.00	100.00	100.00	100.00	100.00	100.00	100.00	100.00	100.00	100.00	100.00	100.00	100.00	100.00
	COSTEO S/	30,831.00	30,831.00	30,831.00						30,831.00	30,831.00	30,831.00	30,831.00	30,831.00	30,831.00	30,831.00	30,831.00	30,831.00	30,831.00	30,831.00	30,831.00	30,831.00	30,831.00	30,831.00	30,831.00	30,831.00	30,831.00	30,831.00
AOI50023200077	GESTIÓN ADMINISTRATIVA DEL PARQUE	150101 - LIMA	ACCION	Muy Alta						2022	FISICO	100.00	100.00	100.00	100.00	100.00	100.00	100.00	100.00	100.00	100.00	100.00	100.00	100.00	100.00	100.00	100.00	100.00
											COSTEO S/	30,831.00	30,831.00	30,831.00	30,831.00	30,831.00	30,831.00	30,831.00	30,831.00	30,831.00	30,831.00	30,831.00	30,831.00	30,831.00	30,831.00	30,831.00	30,831.00	30,831.00
					2023	FISICO	100.00	100.00	100.00	100.00	100.00	100.00	100.00	100.00	100.00	100.00	100.00	100.00	100.00	100.00	100.00	100.00	100.00	100.00	100.00	100.00	100.00	100.00
						COSTEO S/	30,831.00	30,831.00	30,831.00	30,831.00	30,831.00	30,831.00	30,831.00	30,831.00	30,831.00	30,831.00	30,831.00	30,831.00	30,831.00	30,831.00	30,831.00	30,831.00	30,831.00	30,831.00	30,831.00	30,831.00	30,831.00	369,978.00
					2024	FISICO	100.00	100.00	100.00	100.00	100.00	100.00	100.00	100.00	100.00	100.00	100.00	100.00	100.00	100.00	100.00	100.00	100.00	100.00	100.00	100.00	100.00	100.00
						COSTEO S/	30,831.00	30,831.00	30,831.00	30,831.00	30,831.00	30,831.00	30,831.00	30,831.00	30,831.00	30,831.00	30,831.00	30,831.00	30,831.00	30,831.00	30,831.00	30,831.00	30,831.00	30,831.00	30,831.00	30,831.00	30,831.00	30,831.00
																								COSTEO TOTAL AÑO 2022 S/	1,109,932.00			
																								COSTEO TOTAL AÑO 2023 S/	1,109,932.00			
																			COSTEO TOTAL AÑO 2024 S/	1,109,932.00								

U.M. = Unidad de Medida

FIRMA



Firmado digitalmente por ANGLÉS ARENAS Andrea FAU
 20145913544 soft
 Motivo: Doy V° B°
 Fecha: 30.04.2021 12:21:10 -05:00

Firmado digitalmente por PEREZ ROJAS Ronald Richard FAU
 20145913544 soft
 Motivo: Doy V° B°
 Fecha: 30.04.2021 16:24:07 -05:00

Firmado digitalmente por PEREZ ROJAS Ronald Richard FAU
 20145913544 soft
 Motivo: Doy V° B°
 Fecha: 30.04.2021 16:24:51 -05:00

Anexo B-4
PLAN OPERATIVO INSTITUCIONAL MULTIANUAL CON PROGRAMACIÓN FÍSICA Y COSTEO (Elaborado)
Año : 2022 - 2024

Periodo POI Multianual 2022 - 2024
 Nivel de Gobierno P - ENTIDADES DE TRATAMIENTO EMPRESARIAL
 Sector 00 - ETEs
 Pliego 000 - ETEs
 Unidad Ejecutora 500232 - SERVICIO DE PARQUES DE LIMA

CENTRO DE COSTO: 10.21 - ADMINISTRACION DEL PARQUE ZONAL MANCO CAPAC

OEI.06 - PROMOVER LA EDUCACIÓN; DEPORTE; RECREACIÓN Y SALUD DE LA POBLACIÓN DE LA PROVINCIA DE LIMA

AEI.06.03 - ACTIVIDADES FÍSICAS; DEPORTIVAS Y RECREATIVAS PERMANENTES EN LA PROVINCIA DE LIMA.

CODIGO	ACTIVIDAD OPERATIVA	UBIGEO	U.M.	PRIORIDAD	PERIODO MULTIANUAL	PROGRAMACION MENSUAL												TOTAL ANUAL								
						META	01	02	03	04	05	06	07	08	09	10	11		12							
AOI50023200078	GESTIÓN OPERATIVA DEL PARQUE	150101 - LIMA	ACCION	Muy Alta	2022	FISICO	100.00	100.00	100.00	100.00	100.00	100.00	100.00	100.00	100.00	100.00	100.00	100.00	100.00	100.00	100.00	100.00				
						COSTEO S/	26,079.00	26,079.00	26,080.00	26,080.00	26,081.00	26,081.00	26,081.00	26,081.00	26,081.00	26,081.00	26,081.00	26,081.00	26,081.00	26,081.00	26,081.00	26,081.00	26,081.00	26,081.00	312,966.00	
					2023	FISICO	100.00	100.00	100.00	100.00	100.00	100.00	100.00	100.00	100.00	100.00	100.00	100.00	100.00	100.00	100.00	100.00	100.00	100.00	100.00	100.00
						COSTEO S/	26,079.00	26,079.00	26,080.00	26,080.00	26,081.00	26,081.00	26,081.00	26,081.00	26,081.00	26,081.00	26,081.00	26,081.00	26,081.00	26,081.00	26,081.00	26,081.00	26,081.00	26,081.00	26,081.00	26,081.00
					2024	FISICO	100.00	100.00	100.00	100.00	100.00	100.00	100.00	100.00	100.00	100.00	100.00	100.00	100.00	100.00	100.00	100.00	100.00	100.00	100.00	100.00
						COSTEO S/	26,079.00	26,079.00	26,080.00	26,080.00	26,081.00	26,081.00	26,081.00	26,081.00	26,081.00	26,081.00	26,081.00	26,081.00	26,081.00	26,081.00	26,081.00	26,081.00	26,081.00	26,081.00	26,081.00	26,081.00
AOI50023200079	MANTENIMIENTO DE LAS ÁREAS VERDES	150101 - LIMA	ACCION	Muy Alta	2022	FISICO	100.00	100.00	100.00	100.00	100.00	100.00	100.00	100.00	100.00	100.00	100.00	100.00	100.00	100.00	100.00	100.00				
						COSTEO S/	26,079.00	26,079.00	26,080.00	26,080.00	26,081.00	26,081.00	26,081.00	26,081.00	26,081.00	26,081.00	26,081.00	26,081.00	26,081.00	26,081.00	26,081.00	26,081.00	26,081.00	26,081.00	312,966.00	
					2023	FISICO	100.00	100.00	100.00	100.00	100.00	100.00	100.00	100.00	100.00	100.00	100.00	100.00	100.00	100.00	100.00	100.00	100.00	100.00	100.00	100.00
						COSTEO S/	26,079.00	26,079.00	26,080.00	26,080.00	26,081.00	26,081.00	26,081.00	26,081.00	26,081.00	26,081.00	26,081.00	26,081.00	26,081.00	26,081.00	26,081.00	26,081.00	26,081.00	26,081.00	26,081.00	26,081.00
					2024	FISICO	100.00	100.00	100.00	100.00	100.00	100.00	100.00	100.00	100.00	100.00	100.00	100.00	100.00	100.00	100.00	100.00	100.00	100.00	100.00	100.00
						COSTEO S/	26,079.00	26,079.00	26,080.00	26,080.00	26,081.00	26,081.00	26,081.00	26,081.00	26,081.00	26,081.00	26,081.00	26,081.00	26,081.00	26,081.00	26,081.00	26,081.00	26,081.00	26,081.00	26,081.00	26,081.00
AOI50023200080	GESTIÓN ADMINISTRATIVA DEL PARQUE	150101 - LIMA	ACCION	Muy Alta	2022	FISICO	100.00	100.00	100.00	100.00	100.00	100.00	100.00	100.00	100.00	100.00	100.00	100.00	100.00	100.00	100.00	100.00				
						COSTEO S/	26,079.00	26,080.00	26,080.00	26,080.00	26,081.00	26,081.00	26,081.00	26,081.00	26,081.00	26,081.00	26,081.00	26,081.00	26,081.00	26,081.00	26,081.00	26,081.00	26,081.00	26,081.00	312,967.00	
					2023	FISICO	100.00	100.00	100.00	100.00	100.00	100.00	100.00	100.00	100.00	100.00	100.00	100.00	100.00	100.00	100.00	100.00	100.00	100.00	100.00	
						COSTEO S/	26,079.00	26,080.00	26,080.00	26,080.00	26,081.00	26,081.00	26,081.00	26,081.00	26,081.00	26,081.00	26,081.00	26,081.00	26,081.00	26,081.00	26,081.00	26,081.00	26,081.00	26,081.00	26,081.00	312,967.00
					2024	FISICO	100.00	100.00	100.00	100.00	100.00	100.00	100.00	100.00	100.00	100.00	100.00	100.00	100.00	100.00	100.00	100.00	100.00	100.00	100.00	
						COSTEO S/	26,079.00	26,080.00	26,080.00	26,080.00	26,081.00	26,081.00	26,081.00	26,081.00	26,081.00	26,081.00	26,081.00	26,081.00	26,081.00	26,081.00	26,081.00	26,081.00	26,081.00	26,081.00	26,081.00	26,081.00
																			COSTEO TOTAL AÑO 2022 S/	938,899.00						
																			COSTEO TOTAL AÑO 2023 S/	938,899.00						
																			COSTEO TOTAL AÑO 2024 S/	938,899.00						

U.M. = Unidad de Medida

FIRMA



Firmado digitalmente por ANGLES ARENAS Andrea FAU 20145913544 soft Motivo: Doy V° B° Fecha: 30.04.2021 12:21:52 -05:00

Firmado digitalmente por PEREZ ROJAS Ronald Richard FAU 20145913544 soft Motivo: Doy V° B° Fecha: 30.04.2021 16:25:40 -05:00

Firmado digitalmente por PEREZ ROJAS Ronald Richard FAU 20145913544 soft Motivo: Doy V° B° Fecha: 30.04.2021 16:26:33 -05:00

Anexo B-4
PLAN OPERATIVO INSTITUCIONAL MULTIANUAL CON PROGRAMACIÓN FÍSICA Y COSTEO (Elaborado)
Año : 2022 - 2024

Periodo POI Multianual 2022 - 2024
 Nivel de Gobierno P - ENTIDADES DE TRATAMIENTO EMPRESARIAL
 Sector 00 - ETEs
 Pliego 000 - ETEs
 Unidad Ejecutora 500232 - SERVICIO DE PARQUES DE LIMA

CENTRO DE COSTO: 10.22 - ADMINISTRACION DEL PARQUE ZONAL SANTA ROSA

OEI.06 - PROMOVER LA EDUCACIÓN; DEPORTE; RECREACIÓN Y SALUD DE LA POBLACIÓN DE LA PROVINCIA DE LIMA

AEI.06.03 - ACTIVIDADES FÍSICAS; DEPORTIVAS Y RECREATIVAS PERMANENTES EN LA PROVINCIA DE LIMA.

CODIGO	ACTIVIDAD OPERATIVA	UBIGEO	U.M.	PRIORIDAD	PERIODO MULTIANUAL	PROGRAMACION MENSUAL												TOTAL ANUAL										
						META	01	02	03	04	05	06	07	08	09	10	11		12									
AOI50023200081	GESTIÓN OPERATIVA DEL PARQUE	150101 - LIMA	ACCION	Muy Alta	2022	FISICO	100.00	100.00	100.00	100.00	100.00	100.00	100.00	100.00	100.00	100.00	100.00	100.00	100.00	100.00	100.00	100.00						
						COSTEO S/	15,070.00	15,070.00	15,070.00	15,071.00	15,071.00	15,071.00	15,071.00	15,071.00	15,071.00	15,071.00	15,071.00	15,071.00	15,072.00	15,072.00	15,072.00	15,072.00	15,072.00	15,072.00	15,072.00	180,853.00		
					2023	FISICO	100.00	100.00	100.00	100.00	100.00	100.00	100.00	100.00	100.00	100.00	100.00	100.00	100.00	100.00	100.00	100.00	100.00	100.00	100.00	100.00	100.00	100.00
						COSTEO S/	15,070.00	15,070.00	15,070.00	15,071.00	15,071.00	15,071.00	15,071.00	15,071.00	15,071.00	15,071.00	15,071.00	15,071.00	15,071.00	15,072.00	15,072.00	15,072.00	15,072.00	15,072.00	15,072.00	15,072.00	15,072.00	180,853.00
					2024	FISICO	100.00	100.00	100.00	100.00	100.00	100.00	100.00	100.00	100.00	100.00	100.00	100.00	100.00	100.00	100.00	100.00	100.00	100.00	100.00	100.00	100.00	100.00
						COSTEO S/	15,070.00	15,070.00	15,070.00	15,071.00	15,071.00	15,071.00	15,071.00	15,071.00	15,071.00	15,071.00	15,071.00	15,071.00	15,071.00	15,072.00	15,072.00	15,072.00	15,072.00	15,072.00	15,072.00	15,072.00	15,072.00	180,853.00
					AOI50023200082	MANTENIMIENTO DE LAS ÁREAS VERDES	150101 - LIMA	ACCION	Muy Alta	2022	FISICO	100.00	100.00	100.00	100.00	100.00	100.00	100.00	100.00	100.00	100.00	100.00	100.00	100.00	100.00	100.00	100.00	100.00
											COSTEO S/	15,070.00	15,070.00	15,070.00	15,071.00	15,071.00	15,071.00	15,071.00	15,071.00	15,071.00	15,071.00	15,071.00	15,071.00	15,072.00	15,072.00	15,072.00	15,072.00	15,072.00
2023	FISICO	100.00	100.00	100.00						100.00	100.00	100.00	100.00	100.00	100.00	100.00	100.00	100.00	100.00	100.00	100.00	100.00	100.00	100.00	100.00	100.00	100.00	100.00
	COSTEO S/	15,070.00	15,070.00	15,070.00						15,071.00	15,071.00	15,071.00	15,071.00	15,071.00	15,071.00	15,071.00	15,071.00	15,071.00	15,071.00	15,072.00	15,072.00	15,072.00	15,072.00	15,072.00	15,072.00	15,072.00	15,072.00	180,853.00
2024	FISICO	100.00	100.00	100.00						100.00	100.00	100.00	100.00	100.00	100.00	100.00	100.00	100.00	100.00	100.00	100.00	100.00	100.00	100.00	100.00	100.00	100.00	100.00
	COSTEO S/	15,070.00	15,070.00	15,070.00						15,071.00	15,071.00	15,071.00	15,071.00	15,071.00	15,071.00	15,071.00	15,071.00	15,071.00	15,071.00	15,072.00	15,072.00	15,072.00	15,072.00	15,072.00	15,072.00	15,072.00	15,072.00	180,853.00
AOI50023200083	GESTIÓN ADMINISTRATIVA DEL PARQUE	150101 - LIMA	ACCION	Muy Alta						2022	FISICO	100.00	100.00	100.00	100.00	100.00	100.00	100.00	100.00	100.00	100.00	100.00	100.00	100.00	100.00	100.00	100.00	100.00
											COSTEO S/	15,070.00	15,070.00	15,071.00	15,071.00	15,071.00	15,071.00	15,071.00	15,071.00	15,071.00	15,071.00	15,071.00	15,071.00	15,072.00	15,072.00	15,072.00	15,072.00	15,072.00
					2023	FISICO	100.00	100.00	100.00	100.00	100.00	100.00	100.00	100.00	100.00	100.00	100.00	100.00	100.00	100.00	100.00	100.00	100.00	100.00	100.00	100.00	100.00	100.00
						COSTEO S/	15,070.00	15,070.00	15,071.00	15,071.00	15,071.00	15,071.00	15,071.00	15,071.00	15,071.00	15,071.00	15,071.00	15,071.00	15,071.00	15,072.00	15,072.00	15,072.00	15,072.00	15,072.00	15,072.00	15,072.00	15,072.00	180,854.00
					2024	FISICO	100.00	100.00	100.00	100.00	100.00	100.00	100.00	100.00	100.00	100.00	100.00	100.00	100.00	100.00	100.00	100.00	100.00	100.00	100.00	100.00	100.00	100.00
						COSTEO S/	15,070.00	15,070.00	15,071.00	15,071.00	15,071.00	15,071.00	15,071.00	15,071.00	15,071.00	15,071.00	15,071.00	15,071.00	15,071.00	15,072.00	15,072.00	15,072.00	15,072.00	15,072.00	15,072.00	15,072.00	15,072.00	180,854.00
																								COSTEO TOTAL AÑO 2022 S/	542,560.00			
																								COSTEO TOTAL AÑO 2023 S/	542,560.00			
																			COSTEO TOTAL AÑO 2024 S/	542,560.00								

U.M. = Unidad de Medida

FIRMA



Firmado digitalmente por ANGLES ARENAS Andrea FAU
 20145913544 soft
 Motivo: Doy V° B°
 Fecha: 30.04.2021 12:23:00 -05:00



Firmado digitalmente por PEREZ ROJAS Ronald Richard FAU
 20145913544 soft
 Motivo: Doy V° B°
 Fecha: 30.04.2021 16:27:24 -05:00



Firmado digitalmente por PEREZ ROJAS Ronald Richard FAU
 20145913544 soft
 Motivo: Doy V° B°
 Fecha: 30.04.2021 16:28:31 -05:00

Anexo B-4
PLAN OPERATIVO INSTITUCIONAL MULTIANUAL CON PROGRAMACIÓN FÍSICA Y COSTEO (Elaborado)
Año : 2022 - 2024

Periodo POI Multianual 2022 - 2024
 Nivel de Gobierno P - ENTIDADES DE TRATAMIENTO EMPRESARIAL
 Sector 00 - ETEs
 Pliego 000 - ETEs
 Unidad Ejecutora 500232 - SERVICIO DE PARQUES DE LIMA

CENTRO DE COSTO: 10.23 - ADMINISTRACION DEL PARQUE ZONAL SINCHI ROCA

OEI.06 - PROMOVER LA EDUCACIÓN; DEPORTE; RECREACIÓN Y SALUD DE LA POBLACIÓN DE LA PROVINCIA DE LIMA

AEI.06.03 - ACTIVIDADES FÍSICAS; DEPORTIVAS Y RECREATIVAS PERMANENTES EN LA PROVINCIA DE LIMA.

CODIGO	ACTIVIDAD OPERATIVA	UBIGEO	U.M.	PRIORIDAD	PERIODO MULTIANUAL	PROGRAMACION MENSUAL												TOTAL ANUAL								
						META	01	02	03	04	05	06	07	08	09	10	11		12							
AOI50023200084	GESTIÓN OPERATIVA DEL PARQUE	150101 - LIMA	ACCION	Muy Alta	2022	FISICO	100.00	100.00	100.00	100.00	100.00	100.00	100.00	100.00	100.00	100.00	100.00	100.00	100.00	100.00	100.00					
						COSTEO S/	64,394.00	64,394.00	64,394.00	64,395.00	64,395.00	64,395.00	64,395.00	64,395.00	64,395.00	64,396.00	64,396.00	64,396.00	64,396.00	64,396.00	64,396.00	64,396.00	64,396.00	772,742.00		
					2023	FISICO	100.00	100.00	100.00	100.00	100.00	100.00	100.00	100.00	100.00	100.00	100.00	100.00	100.00	100.00	100.00	100.00	100.00	100.00	100.00	100.00
						COSTEO S/	64,394.00	64,394.00	64,394.00	64,395.00	64,395.00	64,395.00	64,395.00	64,395.00	64,395.00	64,396.00	64,396.00	64,396.00	64,396.00	64,396.00	64,396.00	64,396.00	64,396.00	64,396.00	64,396.00	772,742.00
					2024	FISICO	100.00	100.00	100.00	100.00	100.00	100.00	100.00	100.00	100.00	100.00	100.00	100.00	100.00	100.00	100.00	100.00	100.00	100.00	100.00	100.00
						COSTEO S/	64,394.00	64,394.00	64,394.00	64,395.00	64,395.00	64,395.00	64,395.00	64,395.00	64,395.00	64,396.00	64,396.00	64,396.00	64,396.00	64,396.00	64,396.00	64,396.00	64,396.00	64,396.00	64,396.00	772,742.00
AOI50023200085	MANTENIMIENTO DE LAS ÁREAS VERDES	150101 - LIMA	ACCION	Muy Alta	2022	FISICO	100.00	100.00	100.00	100.00	100.00	100.00	100.00	100.00	100.00	100.00	100.00	100.00	100.00	100.00	100.00					
						COSTEO S/	64,394.00	64,394.00	64,395.00	64,395.00	64,395.00	64,395.00	64,395.00	64,395.00	64,396.00	64,396.00	64,396.00	64,396.00	64,396.00	64,396.00	64,396.00	64,396.00	64,396.00	772,743.00		
					2023	FISICO	100.00	100.00	100.00	100.00	100.00	100.00	100.00	100.00	100.00	100.00	100.00	100.00	100.00	100.00	100.00	100.00	100.00	100.00	100.00	
						COSTEO S/	64,394.00	64,394.00	64,395.00	64,395.00	64,395.00	64,395.00	64,395.00	64,395.00	64,396.00	64,396.00	64,396.00	64,396.00	64,396.00	64,396.00	64,396.00	64,396.00	64,396.00	64,396.00	772,743.00	
					2024	FISICO	100.00	100.00	100.00	100.00	100.00	100.00	100.00	100.00	100.00	100.00	100.00	100.00	100.00	100.00	100.00	100.00	100.00	100.00	100.00	
						COSTEO S/	64,394.00	64,394.00	64,395.00	64,395.00	64,395.00	64,395.00	64,395.00	64,395.00	64,396.00	64,396.00	64,396.00	64,396.00	64,396.00	64,396.00	64,396.00	64,396.00	64,396.00	64,396.00	772,743.00	
AOI50023200086	GESTIÓN ADMINISTRATIVO DEL PARQUE	150101 - LIMA	ACCION	Muy Alta	2022	FISICO	100.00	100.00	100.00	100.00	100.00	100.00	100.00	100.00	100.00	100.00	100.00	100.00	100.00	100.00	100.00					
						COSTEO S/	64,394.00	64,394.00	64,395.00	64,395.00	64,395.00	64,395.00	64,395.00	64,395.00	64,396.00	64,396.00	64,396.00	64,396.00	64,396.00	64,396.00	64,396.00	64,396.00	772,743.00			
					2023	FISICO	100.00	100.00	100.00	100.00	100.00	100.00	100.00	100.00	100.00	100.00	100.00	100.00	100.00	100.00	100.00	100.00	100.00	100.00		
						COSTEO S/	64,394.00	64,394.00	64,395.00	64,395.00	64,395.00	64,395.00	64,395.00	64,395.00	64,396.00	64,396.00	64,396.00	64,396.00	64,396.00	64,396.00	64,396.00	64,396.00	64,396.00	772,743.00		
					2024	FISICO	100.00	100.00	100.00	100.00	100.00	100.00	100.00	100.00	100.00	100.00	100.00	100.00	100.00	100.00	100.00	100.00	100.00	100.00		
						COSTEO S/	64,394.00	64,394.00	64,395.00	64,395.00	64,395.00	64,395.00	64,395.00	64,395.00	64,396.00	64,396.00	64,396.00	64,396.00	64,396.00	64,396.00	64,396.00	64,396.00	64,396.00	772,743.00		
COSTEO TOTAL AÑO 2022 S/																		2,318,228.00								
COSTEO TOTAL AÑO 2023 S/																		2,318,228.00								
COSTEO TOTAL AÑO 2024 S/																		2,318,228.00								

U.M. = Unidad de Medida

FIRMA



Firmado digitalmente por ANGLÉS ARENAS Andrea FAU
 20145913544 soft
 Motivo: Doy V° B°
 Fecha: 30.04.2021 12:24:34 -05:00

Firmado digitalmente por PEREZ ROJAS Ronald Richard FAU
 20145913544 soft
 Motivo: Doy V° B°
 Fecha: 30.04.2021 16:29:41 -05:00

Firmado digitalmente por PEREZ ROJAS Ronald Richard FAU
 20145913544 soft
 Motivo: Doy V° B°
 Fecha: 30.04.2021 16:30:42 -05:00

Anexo B-4
PLAN OPERATIVO INSTITUCIONAL MULTIANUAL CON PROGRAMACIÓN FÍSICA Y COSTEO (Elaborado)
Año : 2022 - 2024

Periodo POI Multianual 2022 - 2024
 Nivel de Gobierno P - ENTIDADES DE TRATAMIENTO EMPRESARIAL
 Sector 00 - ETEs
 Pliego 000 - ETEs
 Unidad Ejecutora 500232 - SERVICIO DE PARQUES DE LIMA

CENTRO DE COSTO: 10.24 - ADMINISTRACION DEL PARQUE ZONAL SAN PEDRO

OEI.06 - PROMOVER LA EDUCACIÓN; DEPORTE; RECREACIÓN Y SALUD DE LA POBLACIÓN DE LA PROVINCIA DE LIMA

AEI.06.03 - ACTIVIDADES FÍSICAS; DEPORTIVAS Y RECREATIVAS PERMANENTES EN LA PROVINCIA DE LIMA.

CODIGO	ACTIVIDAD OPERATIVA	UBIGEO	U.M.	PRIORIDAD	PERIODO MULTIANUAL	PROGRAMACION MENSUAL												TOTAL ANUAL												
						META	01	02	03	04	05	06	07	08	09	10	11		12											
AOI50023200087	GESTIÓN OPERATIVA DEL PARQUE	150101 - LIMA	ACCION	Muy Alta	2022	FISICO	100.00	100.00	100.00	100.00	100.00	100.00	100.00	100.00	100.00	100.00	100.00	100.00	100.00	100.00	100.00	100.00								
						COSTEO S/	6,761.00	6,761.00	6,761.00	6,761.00	6,761.00	6,761.00	6,761.00	6,761.00	6,761.00	6,761.00	6,761.00	6,761.00	6,761.00	6,761.00	6,761.00	6,761.00	6,761.00	6,761.00	6,761.00	81,133.00				
					2023	FISICO	100.00	100.00	100.00	100.00	100.00	100.00	100.00	100.00	100.00	100.00	100.00	100.00	100.00	100.00	100.00	100.00	100.00	100.00	100.00	100.00	100.00	100.00		
						COSTEO S/	6,761.00	6,761.00	6,761.00	6,761.00	6,761.00	6,761.00	6,761.00	6,761.00	6,761.00	6,761.00	6,761.00	6,761.00	6,761.00	6,761.00	6,761.00	6,761.00	6,761.00	6,761.00	6,761.00	6,761.00	6,761.00	6,761.00	81,133.00	
					2024	FISICO	100.00	100.00	100.00	100.00	100.00	100.00	100.00	100.00	100.00	100.00	100.00	100.00	100.00	100.00	100.00	100.00	100.00	100.00	100.00	100.00	100.00	100.00	100.00	
						COSTEO S/	6,761.00	6,761.00	6,761.00	6,761.00	6,761.00	6,761.00	6,761.00	6,761.00	6,761.00	6,761.00	6,761.00	6,761.00	6,761.00	6,761.00	6,761.00	6,761.00	6,761.00	6,761.00	6,761.00	6,761.00	6,761.00	6,761.00	6,761.00	81,133.00
AOI50023200088	MANTENIMIENTO DE LAS ÁREAS VERDES	150101 - LIMA	ACCION	Muy Alta	2022	FISICO	100.00	100.00	100.00	100.00	100.00	100.00	100.00	100.00	100.00	100.00	100.00	100.00	100.00	100.00	100.00	100.00	100.00							
						COSTEO S/	6,761.00	6,761.00	6,761.00	6,761.00	6,761.00	6,761.00	6,761.00	6,761.00	6,761.00	6,761.00	6,761.00	6,761.00	6,761.00	6,761.00	6,761.00	6,761.00	6,761.00	6,761.00	6,761.00	6,761.00	81,133.00			
					2023	FISICO	100.00	100.00	100.00	100.00	100.00	100.00	100.00	100.00	100.00	100.00	100.00	100.00	100.00	100.00	100.00	100.00	100.00	100.00	100.00	100.00	100.00	100.00	100.00	
						COSTEO S/	6,761.00	6,761.00	6,761.00	6,761.00	6,761.00	6,761.00	6,761.00	6,761.00	6,761.00	6,761.00	6,761.00	6,761.00	6,761.00	6,761.00	6,761.00	6,761.00	6,761.00	6,761.00	6,761.00	6,761.00	6,761.00	6,761.00	6,761.00	81,133.00
					2024	FISICO	100.00	100.00	100.00	100.00	100.00	100.00	100.00	100.00	100.00	100.00	100.00	100.00	100.00	100.00	100.00	100.00	100.00	100.00	100.00	100.00	100.00	100.00	100.00	100.00
						COSTEO S/	6,761.00	6,761.00	6,761.00	6,761.00	6,761.00	6,761.00	6,761.00	6,761.00	6,761.00	6,761.00	6,761.00	6,761.00	6,761.00	6,761.00	6,761.00	6,761.00	6,761.00	6,761.00	6,761.00	6,761.00	6,761.00	6,761.00	6,761.00	6,761.00
AOI50023200089	GESTIÓN ADMINISTRATIVA DEL PARQUE	150101 - LIMA	ACCION	Muy Alta	2022	FISICO	100.00	100.00	100.00	100.00	100.00	100.00	100.00	100.00	100.00	100.00	100.00	100.00	100.00	100.00	100.00	100.00	100.00							
						COSTEO S/	6,761.00	6,761.00	6,761.00	6,761.00	6,761.00	6,761.00	6,761.00	6,761.00	6,761.00	6,761.00	6,761.00	6,761.00	6,761.00	6,761.00	6,761.00	6,761.00	6,761.00	6,761.00	6,761.00	6,761.00	6,761.00	81,134.00		
					2023	FISICO	100.00	100.00	100.00	100.00	100.00	100.00	100.00	100.00	100.00	100.00	100.00	100.00	100.00	100.00	100.00	100.00	100.00	100.00	100.00	100.00	100.00	100.00	100.00	100.00
						COSTEO S/	6,761.00	6,761.00	6,761.00	6,761.00	6,761.00	6,761.00	6,761.00	6,761.00	6,761.00	6,761.00	6,761.00	6,761.00	6,761.00	6,761.00	6,761.00	6,761.00	6,761.00	6,761.00	6,761.00	6,761.00	6,761.00	6,761.00	6,761.00	6,761.00
					2024	FISICO	100.00	100.00	100.00	100.00	100.00	100.00	100.00	100.00	100.00	100.00	100.00	100.00	100.00	100.00	100.00	100.00	100.00	100.00	100.00	100.00	100.00	100.00	100.00	100.00
						COSTEO S/	6,761.00	6,761.00	6,761.00	6,761.00	6,761.00	6,761.00	6,761.00	6,761.00	6,761.00	6,761.00	6,761.00	6,761.00	6,761.00	6,761.00	6,761.00	6,761.00	6,761.00	6,761.00	6,761.00	6,761.00	6,761.00	6,761.00	6,761.00	6,761.00
																			COSTEO TOTAL AÑO 2022 S/	243,400.00										
																			COSTEO TOTAL AÑO 2023 S/	243,400.00										
																			COSTEO TOTAL AÑO 2024 S/	243,400.00										

U.M. = Unidad de Medida

FIRMA



Firmado digitalmente por ANGLES ARENAS Andrea FAU
 20145913544 soft
 Motivo: Doy V° B°
 Fecha: 30.04.2021 12:25:09 -05:00

Firmado digitalmente por PEREZ ROJAS Ronald Richard FAU
 20145913544 soft
 Motivo: Doy V° B°
 Fecha: 30.04.2021 16:32:05 -05:00

Firmado digitalmente por PEREZ ROJAS Ronald Richard FAU
 20145913544 soft
 Motivo: Doy V° B°
 Fecha: 30.04.2021 16:32:59 -05:00