



MUNICIPALIDAD DE
LIMA



RESOLUCIÓN DE SECRETARÍA GENERAL N° 127-2021/SG

Lima, 30 NOV 2021

LA SECRETARÍA GENERAL DEL SERVICIO DE PARQUES DE LIMA
HA EXPEDIDO LA SIGUIENTE RESOLUCIÓN

VISTO: El Informe N° D000218-2021-SERPAR LIMA-SGPM, de fecha 26 de noviembre de 2021, emitido por la Subgerencia de Planeamiento y Modernización; el Memorando N° D001106-2021-SERPAR LIMA-GPPM, de fecha 29 de noviembre de 2021, emitido por la Gerencia de Planeamiento, Presupuesto y Modernización, así como el Informe N° D000196-2021-SERPAR LIMA-GAJ, de fecha 30 de noviembre de 2021, emitido por la Gerencia de Asesoría Jurídica, que sustentan la aprobación del Plan Operativo Institucional 2021 - Modificado Versión 2; y,

CONSIDERANDO:

Que, el artículo 1° del Estatuto del Servicio de Parques de Lima – SERPAR LIMA aprobado con Ordenanza N° 1784-MML, establece que SERPAR LIMA, es un Organismo Público Descentralizado de la Municipalidad Metropolitana de Lima, con autonomía administrativa, económica y técnica;

Que, el numeral 7.3 del Decreto Legislativo N° 1440, Decreto Legislativo del Sistema Nacional de Presupuesto Público, señala que el Titular de la Entidad es responsable de determinar las prioridades de gasto de la Entidad en el marco de los objetivos estratégicos institucionales que conforman su Plan Estratégico Institucional (PEI), y sujetándose a la normatividad vigente. Para el caso de SERPAR LIMA, por analogía está referido a las estrategias establecidas en su Marco Estratégico;

Que, el Decreto Legislativo N° 1088, Ley del Sistema Nacional de Planeamiento Estratégico y del Centro Nacional de Planeamiento Estratégico, crea y regula la organización y el funcionamiento del Sistema Nacional de Planeamiento Estratégico y del Centro Nacional de Planeamiento Estratégico – CEPLAN, orientados al desarrollo de la planificación estratégica como instrumento técnico de gobierno y gestión para el desarrollo armónico y sostenido del país, y el fortalecimiento de la gobernabilidad democrática en el marco del Estado constitucional de derecho;

Que, mediante Resolución de Presidencia de Consejo Directivo N° 033-2017-CEPLAN, se aprobó la Guía para el Planeamiento Institucional, la cual fue objeto de modificaciones por Resolución de Presidencia de Consejo Directivo N° 062-2017-CEPLAN/PCD, N° 0053-2018/CEPLAN/PCD, N° 0016-2019/CEPLAN/PCD, N° 00013-2020/CEPLAN/PCD y N° 022-2021/CEPLAN/PCD; en las cuales se establecen las pautas para el planeamiento institucional, que permitan la elaboración y modificación del Plan Estratégico Institucional - PEI y el Plan Operativo Institucional - POI;





Que, a través de la Resolución de Alcaldía N° 177-2021-MML, se aprobó el Plan Estratégico Institucional (PEI) 2020-2024 de la Municipalidad Metropolitana de Lima (MML), y mediante Resolución de Gerencia N° D000056-2021-MML-GMM se aprobó la Directiva N° 0001-2021-MML-GP "Directiva que regula el proceso de Planeamiento Operativo Institucional de la Municipalidad Metropolitana de Lima";

Que, mediante Resolución de Secretaría General N° 105-2020/SG de fecha 15 de diciembre de 2020, se aprobó el Presupuesto Institucional de Apertura correspondiente al Año Fiscal 2021, del Servicio de Parques de Lima – SERPAR LIMA;

Que, mediante Resolución de Secretaría General N° 115-2020/SG, se aprobó el Plan Operativo Institucional del Servicio de Parques de Lima – SERPAR LIMA, para el Año Fiscal 2021, y mediante Resolución de Secretaría General N° 071-2021/SG, se aprobó el Plan Operativo Institucional 2021- Modificado Versión 1;

Que, en observancia a la Directiva N° 001-2021-MML-GP, mediante informe N° D000502-2021-MML-GP-SPC la Subgerencia de Planeamiento Corporativa de la Municipalidad Metropolitana de Lima emitió opinión técnica favorable respecto al Plan Operativo Institucional 2021- Modificado Versión 2;

Que, mediante Memorando N° D001106-2021-SERPAR-LIMA-GPPM, la Gerencia de Planeamiento, Presupuesto y Modernización, remite el Informe N° D000218-2021-SERPAR-LIMA-SGPM, emitido por la Subgerencia de Planeamiento y Modernización; en el que solicita aprobar el Plan Operativo Institucional 2021 - Modificado Versión 2 del SERPAR LIMA, lo que permitirá contar con un instrumento de gestión que oriente el accionar al logro de resultados y el cumplimiento de objetivos y acciones estratégicas del PEI 2020 - 2024 Ampliado de la MML;

Que, mediante Informe N° D000196-2021-SERPAR LIMA-GAJ, la Gerencia de Asesoría Jurídica emite opinión legal favorable respecto al Plan Operativo Institucional 2021 - Modificado Versión 2 del SERPAR LIMA;

Que, el artículo 28° del Reglamento de Organización y Funciones (ROF) del Servicio de Parques de Lima – SERPAR LIMA, aprobado por Ordenanza N°1955, establece entre otros, que es función de la Subgerencia de Planeamiento y Modernización la formulación del POI, así como su actualización;

Que, asimismo, el artículo 11° del mencionado Reglamento, establece que la Secretaría General es la máxima autoridad administrativa de SERPAR LIMA y ejerce como Titular de la Entidad;

Con el visado de la Gerencia de Planeamiento, Presupuesto y Modernización, y la Gerencia de Asesoría Jurídica;



"AÑO DEL BICENTENARIO DEL PERU: 200 AÑOS DE INDEPENDENCIA"



MUNICIPALIDAD DE
LIMA



SE RESUELVE:

ARTÍCULO PRIMERO.- Aprobar el Plan Operativo Institucional – POI 2021 Modificado Versión 2 del Servicio de Parques de Lima - SERPAR LIMA, de conformidad a lo expuesto en la presente resolución y lo previsto en sus respectivos anexos

ARTÍCULO SEGUNDO.- Disponer la publicación de la presente Resolución y sus anexos en el Portal Web de la Institución.

REGÍSTRESE Y COMUNÍQUESE.



Richard Huillcaya Huamani
SECRETARIO GENERAL (e)

SERVICIO DE PARQUES DE LIMA – SERPAR LIMA
MUNICIPALIDAD METROPOLITANA DE LIMA



MUNICIPALIDAD DE
LIMA



PLAN OPERATIVO INSTITUCIONAL 2021 MODIFICADO – VERSIÓN 2

Servicio de Parques de Lima – SERPAR LIMA

**Firma Digital
V°B**

Servicio de Parques de Lima

Firmado digitalmente por PEREZ
ROJAS Ronald Richard FAU
20145913544 soft
Motivo: Doy V° B°
Fecha: 29.11.2021 11:06:38 -05:00

**Gerencia de Planeamiento, Presupuesto y Modernización
Subgerencia de Planeamiento y Modernización**

**Firma Digital
V°B**

Servicio de Parques de Lima

Firmado digitalmente por ANGLÉS
ARENAS Andrea FAU
20145913544 soft
Motivo: Doy V° B°
Fecha: 24.11.2021 16:27:32 -05:00



ÍNDICE

PRESENTACIÓN	3
1. MARCO LEGAL	5
2. ANTECEDENTES.....	5
3. MISIÓN INSTITUCIONAL.....	6
4. ORGANIZACIÓN INSTITUCIONAL.....	6
5. PARQUES ADMINISTRADOS POR SERPAR LIMA.....	8
6. ESTRATEGIAS INSTITUCIONALES.....	9
7. PROGRAMACIÓN DE ACTIVIDADES OPERATIVAS 2021	11
8. ANEXOS	15
Anexo 8.1 Acciones de Modificación sobre las Actividades Operativas y Metas Física	16
Anexo 8.2 Programación de Metas Físicas 2021 Modificación – Versión 2.....	19
Anexo 8.3 Reporte de Metas Físicas 2021 Modificación – Versión 2 (Anexo B3- CEPLAN).....	23
Anexo 8.4 Programación de Metas Financieras 2021 Modificación – Versión 2 (Anexo B4- CEPLAN)	33

Firma Digital
V°B

Servicio de Parques de Lima

Firmado digitalmente por PEREZ
ROJAS Ronald Richard FAU
20145913544 soft
Motivo: Doy V° B°
Fecha: 29.11.2021 11:07:09 -05:00

Firma Digital
V°B

Servicio de Parques de Lima

Firmado digitalmente por ANGLES
ARENAS Andrea FAU
20145913544 soft
Motivo: Doy V° B°
Fecha: 24.11.2021 16:28:03 -05:00



PRESENTACIÓN

El Plan Operativo Institucional – POI, es un instrumento de gestión institucional de corto plazo (período anual), que contiene la programación mensual de las actividades operativas a ser ejecutadas en el año 2021, por los distintos órganos y unidades orgánicas que conforman el Servicio de Parques de Lima – SERPAR LIMA. Asimismo, es un documento orientador y de apoyo para el cumplimiento de las estrategias definidas en el Marco Estratégico 2020 – 2023 de SERPAR LIMA que se encuentran alineadas al PEI 2020-2024 Ampliado de la MML, tomando en consideración el presupuesto asignado y su ejecución bajo los criterios de eficacia y eficiencia en el gasto.

La Programación del Plan Operativo Institucional puede ser modificada durante el año con la finalidad de asegurar el cumplimiento de las estrategias establecidas por la entidad. En tal sentido, los órganos y unidades orgánicas del SERPAR LIMA, pueden efectuar modificaciones en sus metas físicas y financieras. La Segunda Modificación del Plan Operativo Institucional 2021- Versión 2, se ha elaborada siguiendo los lineamientos impartidos en la Guía para el Planeamiento Institucional del Centro Nacional de Planeamiento Estratégico (CEPLAN), aprobada mediante Resolución de Consejo Directivo N° 033-2017-CEPLAN/PCD y modificatorias aprobadas por el Consejo Directivo del CEPLAN. En tal sentido, los órganos y unidades orgánicas del SERPAR LIMA, han efectuado la modificación, en el marco de sus funciones establecidas en el Reglamento de Organización y Funciones (ROF) aprobado con Ordenanza N° 1955-MML.

El motivo que sustenta la Modificación del POI 2021 – Versión 2, es el numeral 50.1 del artículo 50 del Decreto Legislativo N°1440 Decreto Legislativo del Sistema Nacional del Presupuesto Público, que establece las incorporaciones de mayores ingresos públicos (crédito suplementario) que se generen como consecuencia de la percepción de determinados ingresos no previstos o superiores a los contemplados en el presupuesto inicial.

Este documento contempla las modificatorias presupuestales en el nivel funcional programático e institucional. SERPAR LIMA, mediante Resoluciones de Secretaría General N° 066, 075, 089, 106 y 115-2021/SG, de fechas 07 de julio, 05 de agosto, 08 de setiembre, 05 de octubre y 04 de noviembre de 2021, respectivamente, se resolvió formalizar las modificaciones presupuestarias en el nivel funcional programático dentro del SERPAR LIMA, correspondiente a los meses de junio, julio, agosto, setiembre y octubre de 2021. Así mismo, La Municipalidad Metropolitana de Lima, mediante Acuerdo de Concejo N° 270 de fecha 30 de julio de 2021, aprobó las transferencias financieras a favor de SERPAR LIMA hasta por la suma de S/ 7'800,000.00, e incorporada al presupuesto institucional del Servicio de Parques de Lima mediante la Resolución N° 079-2021/SG y Resolución N° 087-2021/SG, por la suma de S/ 4'000,000.00 y S/ 3'800,000.00, respectivamente; para atender la demanda parcial de gasto correspondiente al pago de pensiones y remuneraciones del personal nombrado y contratado, así como la contratación de personal, la adquisición de bienes y contratación de servicios que permitan garantizar la prestación de servicios en los diferentes parques zonales y metropolitanos, durante los meses de junio, julio, agosto, setiembre y octubre de 2021.

Firma Digital
V°B
Servicio de Parques de Lima

Firmado digitalmente por PEREZ
ROJAS Ronald Richard FAU
20145913544 soft
Motivo: Doy V° B°
Fecha: 29.11.2021 11:07:55 -05:00

Firma Digital
V°B
Servicio de Parques de Lima

Firmado digitalmente por ANGLES
ARENAS Andrea FAU
20145913544 soft
Motivo: Doy V° B°
Fecha: 24.11.2021 16:28:46 -05:00



Del mismo modo, se contempla los cambios en la programación de metas físicas que se efectuaron a la solicitud de la Subgerencia de Mantenimiento Técnico (SGMT) tras la incorporación de tareas, y la creación de un nuevo centro de costo a cargo de la Gerencia de Áreas Verdes, destinado a la ejecución del Convenio de Colaboración Interinstitucional celebrado con la Autoridad de Transporte Urbano (ATU).

Firma Digital
V°B

Servicio de Parques de Lima

Firmado digitalmente por PEREZ
ROJAS Ronald Richard FAU
20145913544 soft
Motivo: Doy V° B°
Fecha: 29.11.2021 11:08:23 -05:00

Firma Digital
V°B

Servicio de Parques de Lima

Firmado digitalmente por ANGLES
ARENAS Andrea FAU
20145913544 soft
Motivo: Doy V° B°
Fecha: 24.11.2021 16:29:07 -05:00



PLAN OPERATIVO INSTITUCIONAL 2021 SERVICIO DE PARQUES DE LIMA - SERPAR LIMA MODIFICADO – VERSIÓN 2

1. MARCO LEGAL

El ámbito de acción del SERPAR LIMA se encuentra enmarcado en los siguientes dispositivos legales:

- Ley N° 27972, Ley Orgánica de Municipalidades.
- Ley N° 28411, Ley General de Sistema Nacional de Presupuesto.
- Decreto Legislativo N° 1440, Decreto Legislativo del Sistema Nacional de Presupuesto Público.
- Decreto Legislativo N° 1088, Ley del Sistema Nacional de Planeamiento Estratégico y del Centro Nacional de Planeamiento Estratégico, CEPLAN.
- Resolución de Presidencia de Consejo Directivo N° 033-2017-CEPLAN/PCD y sus modificatorias.
- Ordenanza N° 1784, Estatuto del Servicio de Parques de Lima.
- Ordenanza N° 1955, Reglamento de Organización y Funciones del Servicio de Parques de Lima.

2. ANTECEDENTES

- Mediante Resolución de Alcaldía N° 503-2019-MML, de fecha 26 de noviembre de 2019, se aprobó el Plan Estratégico Institucional 2020-2023 de la Municipalidad Metropolitana de Lima.
- Mediante Resolución de Alcaldía N° 117-2021-MML, de fecha 31 de marzo de 2021, se aprobó el Plan Estratégico Institucional 2020-2024 Ampliado, de la Municipalidad Metropolitana de Lima.
- Mediante Resolución de Secretaría General N° 008-2020, de fecha 27 de enero de 2020, se aprobó el Marco Estratégico 2020-2023 del Servicio de Parques de Lima – SERPAR Lima.
- Mediante Resolución de Secretaría General N° 105-2020, de fecha 15 de diciembre de 2020, se aprobó el Presupuesto Institucional de Apertura – PIA de SERPAR LIMA para el año fiscal 2021.
- Mediante Resolución de Secretaría General N° 115-2020/SG, de fecha 30 de diciembre de 2020, se aprobó el Plan Operativo Institucional 2021 consistente con el Presupuesto Institucional de Apertura (PIA 2021).
- Mediante Resolución de Secretaría General N° 071-2021/SG, de fecha 26 de julio de 2021, se aprobó el Plan Operativo Institucional – POI 2021 Modificado Versión 1 del Servicio de Parques de Lima – SERPAR LIMA.

Firma Digital
V°B
Servicio de Parques de Lima

Firmado digitalmente por PEREZ
ROJAS Ronald Richard FAU
20145913544 soft
Motivo: Doy V° B°
Fecha: 29.11.2021 11:09:33 -05:00

Firma Digital
V°B
Servicio de Parques de Lima

Firmado digitalmente por ANGLES
ARENAS Andrea FAU
20145913544 soft
Motivo: Doy V° B°
Fecha: 24.11.2021 16:29:36 -05:00



3. MISIÓN INSTITUCIONAL

SERPAR, como organismo de la MML, es responsable de gestionar el sistema de parques zonales y metropolitanos, mediante acciones de carácter recreativo, cultural y ambiental, mejorando la calidad de vida de la población.

4. ORGANIZACIÓN INSTITUCIONAL

El Servicio de Parques de Lima – SERPAR LIMA, de acuerdo con el Reglamento de Organización y Funciones (ROF), aprobado mediante Ordenanza N° 1955, cuenta con la estructura orgánica que se presenta en el siguiente gráfico:

Firma Digital
V°B

Servicio de Parques de Lima

Firmado digitalmente por PEREZ
ROJAS Ronald Richard FAU
20145913544 soft
Motivo: Doy V° B°
Fecha: 29.11.2021 11:10:07 -05:00

Firma Digital
V°B

Servicio de Parques de Lima

Firmado digitalmente por ANGLES
ARENAS Andrea FAU
20145913544 soft
Motivo: Doy V° B°
Fecha: 24.11.2021 16:30:05 -05:00

Gráfico N° 1: Organización Institucional – SERPAR LIMA

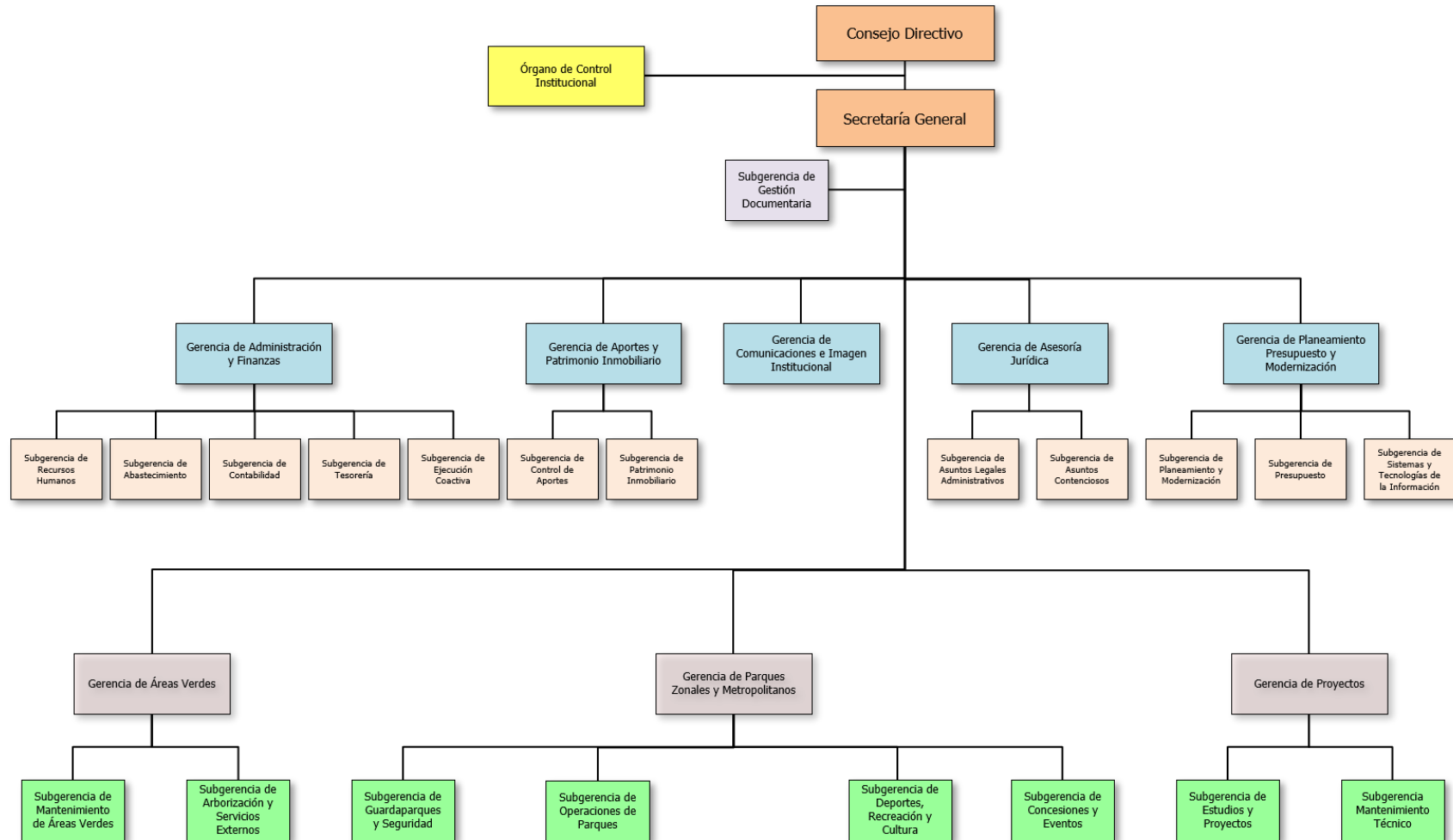

5. PARQUES ADMINISTRADOS POR SERPAR LIMA

El Servicio de Parques de Lima – SERPAR LIMA, actualmente tiene bajo su administración 11 parques zonales y 8 parques metropolitanos, haciendo un total de 19 espacios públicos, a través de los cuales se contribuye a satisfacer las necesidades recreacionales, culturales y deportivas de la población de menores recursos económicos de Lima Metropolitana. Además, se incentiva la preservación y conservación del medio ambiente, fortaleciendo la integración social, la educación ciudadana y la recreación saludable.

Parques Zonales

1. Parque Huiracocha (San Juan de Lurigancho)
2. Parque Sinchi Roca (Comas)
3. Parque Huáscar (Villa El Salvador)
4. Parque Manco Cápac (Carabayllo)
5. Parque Lloque Yupanqui (Los Olivos)
6. Parque Cápac Yupanqui (Rímac)
7. Parque Huayna Cápac (San Juan de Miraflores)
8. Parque Cahuide (Ate Vitarte)
9. Parque Santa Rosa (Santa Rosa)
10. Parque Flor de Amancaes (Villa María del Triunfo)
11. Parque San Pedro (Ancón)



Parques Metropolitanos

1. Parque de los Anillos (Ate Vitarte)
2. Parque Coronel Miguel Baquero (Cercado de Lima)
3. Parque Universitario (Cercado de Lima)
4. Parque Los Soldados del Perú (Cercado de Lima)
5. Parque Alameda Las Malvinas (Cercado de Lima)
6. Parque de la Muralla (Cercado de Lima)
7. Parque Alameda Salvador Allende (San Juan de Miraflores)
8. Parque del Migrante “José María Arguedas” (La Victoria)



El Parque Metropolitano La Exposición actualmente se encuentra bajo la administración de EMILIMA S.A, tras la culminación del Convenio de Cooperación Interinstitucional para la Administración por encargo del Parque de la Exposición entre la Empresa Municipal Inmobiliaria de Lima S.A “EMILIMA S.A” y el Servicio de Parques de Lima “SERPAR – LIMA”, suscrito el 26 de julio del 2017 y vigente hasta el 31 de marzo del 2021.



6. ESTRATEGIAS INSTITUCIONALES

El Marco Estratégico 2020-2023 de SERPAR LIMA ha determinado ocho (08) estrategias, las cuales definen los resultados que la entidad espera lograr en un determinado periodo de tiempo. Dicho Marco Estratégico está articulado a los Objetivos Estratégicos Institucionales y Acciones Estratégicas Institucionales establecidas en el Plan Estratégico 2020-2024 Ampliado de la Municipalidad Metropolitana de Lima, de acuerdo con el siguiente detalle:

Cuadro N° 1: Matriz de Articulación de Planes

Plan Estratégico Institucional 2020-2024 Ampliado de la Municipalidad Metropolitana de Lima		Marco Estratégico 2020-2023 del Servicio de Parques de Lima - SERPAR LIMA
Objetivos Estratégicos Institucionales	Acciones Estratégicas Institucionales	Estrategia
OEI. 03. Implementar una gestión ambiental sostenible y la conservación de los ecosistemas en la provincia de Lima.	AEI. 03.03. Mejoramiento, mantenimiento y conservación permanente de áreas verdes de uso público en el Cercado de Lima y de competencia de la Municipalidad Metropolitana de Lima.	EI.01. Mantenimiento de áreas verdes permanente en los parques y bosques educativos administrados por SERPAR LIMA.
		EI.02. Plantación de árboles sostenibles en los parques y bosques educativos administrados por SERPAR LIMA y en los distritos de Lima Metropolitana.
OEI. 06. Promover la educación, deporte, recreación y salud de la población de la provincia de Lima.	AEI. 06.03. Actividades físicas, deportivas y recreativas permanentes en la provincia de Lima.	EI.03. Servicios recreativos y deportivos permanentes en los parques administrados por SERPAR LIMA.
		EI.04. Promoción y supervisión del servicio de concesiones y eventos efectiva en los parques administrados por SERPAR LIMA.
	AEI. 06.04. Infraestructura deportiva y recreativa con mantenimiento permanente administrada por la Municipalidad Metropolitana de Lima.	EI.05. Acciones de mantenimiento de la infraestructura (física, sistema eléctrico, sistema sanitario, sistema de riego tecnificado) deportiva, y recreativa eficaz en los parques administrados por SERPAR LIMA.
OEI. 08. Promover la conservación del patrimonio histórico y cultural en la provincia de Lima.	AEI. 08.02. Promoción de actividades culturales permanente en la provincia de Lima ¹ .	EI.06. Promoción de servicios culturales permanentes en los parques administrados por SERPAR LIMA.
OEI. 09. Fortalecer la gestión institucional de la Municipalidad Metropolitana de Lima.	AEI. 09.09. Gestión institucional de las Empresas Municipales y Organismos Públicos Descentralizados eficaz en la Municipalidad Metropolitana de Lima.	EI.07. Gestión institucional eficaz de SERPAR LIMA.
		EI.08. Procesos estratégicos y operativos claves tecnológicos, implementados y/o mejorados en SERPAR LIMA.

Firma Digital V°B
Servicio de Parques de Lima

Firmado digitalmente por PEREZ ROJAS Ronald Richard FAU
20145913544 soft
Motivo: Doy V° B°
Fecha: 29.11.2021 11:12:54 -05:00

Firma Digital V°B
Servicio de Parques de Lima

Firmado digitalmente por ANGLÉS ARENAS Andrea FAU
20145913544 soft
Motivo: Doy V° B°
Fecha: 24.11.2021 16:37:12 -05:00

Elaborado por: Subgerencia de Planeamiento y Modernización

¹De acuerdo con lo dispuesto por la Municipalidad Metropolitana de Lima, a través del Oficio N° D00085-2021-MML-GP, de fecha 13 de abril de 2021.



Cuadro N° 2: Estrategias 2020 – 2023

Estrategia	Órgano y/o Unidad Orgánica Responsable
EI.01. Mantenimiento de áreas verdes permanente en los parques y bosques educativos administrados por SERPAR LIMA.	Gerencia de Áreas Verdes
	Emape
EI.02. Plantación de árboles sostenibles en los parques y bosques educativos administrados por SERPAR LIMA y en los distritos de Lima Metropolitana.	Gerencia de Áreas Verdes
	Programa de Arborización Urbana
EI.03. Servicios recreativos y deportivos permanentes en los parques administrados por SERPAR LIMA.	Subgerencia de Deporte, Recreación y Cultura
	Administración de Parques Zonales y Metropolitanos
	Subgerencia de Guardaparques y Seguridad
EI.04. Promoción y supervisión del servicio de concesiones y eventos efectiva en los parques administrados por SERPAR LIMA.	Subgerencia de Concesiones y Eventos
EI.05. Acciones de mantenimiento de la infraestructura (física, sistema eléctrico, sistema sanitario, sistema de riego tecnificado) deportiva, y recreativa eficaz en los parques administrados por SERPAR LIMA.	Subgerencia de Mantenimiento Técnico
EI.06. Promoción de servicios culturales permanentes en los parques administrados por SERPAR LIMA.	Subgerencia de Deporte, Recreación y Cultura
EI.07. Gestión institucional eficaz de SERPAR LIMA.	Secretaría General
	Subgerencia de Gestión Documentaria
	Órgano de Control Institucional
	Gerencia de Asesoría Jurídica
	Gerencia de Planeamiento, Presupuesto y Modernización
	Gerencia de Administración y Finanzas
	Subgerencia de Recursos Humanos
	Subgerencia de Abastecimiento
	Subgerencia de Contabilidad
	Subgerencia de Tesorería
	Subgerencia de Ejecución Coactiva
	Gerencia de Aportes y Patrimonio Inmobiliario
	Gerencia de Comunicaciones e Imagen Institucional
	Gerencia de Proyectos
Gerencia de Parques Zonales y Metropolitanos	
EI.08. Procesos estratégicos y operativos claves tecnológicos, implementados y/o mejorados en SERPAR LIMA.	Subgerencia de Sistemas y Tecnología de la Información

Elaborado por: Subgerencia de Planeamiento y Modernización

7. PROGRAMACIÓN DE ACTIVIDADES OPERATIVAS 2021

7.1 Metas Físicas por Actividad Presupuestaria - Modificaciones

Se efectúa las modificaciones de las metas físicas de los centros de costos expuestas por actividad presupuestaria a continuación:

7.1.1 Actividad 5.000950 Mantenimiento y Conservación de Parques Zonales y de Áreas Verdes en Avenidas – Modificación Versión 2

En el Cuadro N° 3, se muestra que las metas físicas del centro de costo modificado perteneciente a la actividad presupuestaria Mantenimiento y Conservación de Parques Zonales y de Áreas Verdes en Avenidas, suman 110 en el POI vigente, y como consecuencia de la modificación aumentan a 114.

En relación con la creación de un nuevo centro de costo a cargo de la Gerencia de Áreas Verdes, su código y denominación es: 09.04 Autoridad de Transporte Urbano (ATU), y comprende 1,594 metas físicas.

En tal sentido, en el POI Modificado suman 1,598 metas físicas adicionales en contraste con el POI vigente.

Firma Digital
V°B
Servicio de Parques de Lima

Firmado digitalmente por PEREZ
ROJAS Ronald Richard FAU
20145913544 soft
Motivo: Doy V° B°
Fecha: 29.11.2021 11:16:16 -05:00

Cuadro N° 3: Meta Física de la Actividad 5.000950 Mantenimiento y Conservación de Parques Zonales y de Áreas Verdes en Avenidas – Modificación Versión 2

CENTRO DE COSTO	TOTAL ANUAL VIGENTE	TOTAL ANUAL MODIFICADO
Subgerencia de Mantenimiento Técnico	110	114
Autoridad de Transporte Urbano	0	1,594
TOTAL	110	1,708

Firma Digital
V°B
Servicio de Parques de Lima

Firmado digitalmente por PEREZ
ROJAS Ronald Richard FAU
20145913544 soft
Motivo: Doy V° B°
Fecha: 29.11.2021 11:14:13 -05:00

Elaborado por: Subgerencia de Planeamiento y Modernización

Fuente: Modificaciones propuesta por la Gerencia de Áreas Verdes y la Subgerencia de Mantenimiento Técnico

El sustento de las modificaciones de las metas físicas de los mencionados centros de costos, se detallan en el Anexo 8.1 Acciones de Modificación sobre las Actividades Operativas y Metas Físicas.

7.2 Metas Financieras – Modificaciones

El Presupuesto Institucional de Apertura (PIA) del Servicio de Parques de Lima – SERPAR LIMA, aprobó en Ingresos y Gastos, la suma de **S/ 54,584,021** según Resolución de Secretaría General N.º 105-2020, de fecha 15 de diciembre de 2020.

En el periodo de junio a octubre de 2021, se han realizado modificaciones presupuestarias formalizadas a través de las Resoluciones que se detallan a continuación:

Firma Digital
V°B
Servicio de Parques de Lima

Firmado digitalmente por ANGLES
ARENAS Andrea FAU
20145913544 soft
Motivo: Doy V° B°
Fecha: 24.11.2021 16:38:19 -05:00



En el nivel funcional programático:

- Resolución de Secretaria General N° 066-2021/SG de fecha 07 de julio de 2021, que resuelve la formalización de las modificaciones presupuestarias en el nivel funcional programático dentro del Servicio de Parques de Lima - SERPAR LIMA, correspondiente al mes de junio de 2021, en la fuente de financiamiento Recursos Directamente Recaudados (RDR) por un monto de S/ 133,495.00 y en la fuente de financiamiento Donaciones y Transferencias (DYT) por un monto de S/ 33,661.00, obteniendo un monto total de S/ 167,156.00.
- Resolución de Secretaria General N° 075-2021/SG de fecha 05 de agosto de 2021, que resuelve la formalización de las modificaciones presupuestarias en el nivel funcional programático dentro del Servicio de Parques de Lima - SERPAR LIMA, correspondiente al mes de julio de 2021, en la fuente de financiamiento Recursos Directamente Recaudados (RDR) por un monto de S/ 293,004.00 y en la fuente de financiamiento Donaciones y Transferencias (DYT) por un monto de S/ 129,896.00, obteniendo un monto total de S/ 422,900.00.
- Resolución de Secretaria General N° 089-2021/SG de fecha 08 de setiembre de 2021, que resuelve la formalización de las modificaciones presupuestarias en el nivel funcional programático dentro del Servicio de Parques de Lima - SERPAR LIMA, correspondiente al mes de agosto de 2021, en la fuente de financiamiento Recursos Directamente Recaudados (RDR) por un monto de S/ 198, 162.00 y en la fuente de financiamiento Donaciones y Transferencias (DYT) por un monto de S/ 313,103.00 obteniendo un monto total de S/ 511,265.00
- Resolución de Secretaria General N° 106-2021/SG de fecha 05 de octubre de 2021, que resuelve la formalización de las modificaciones presupuestarias en el nivel funcional programático dentro del Servicio de Parques de Lima - SERPAR LIMA, correspondiente al mes de setiembre de 2021, en la fuente de financiamiento Recursos Directamente Recaudados (RDR) por un monto de S/ 1'190,364.00 y en la fuente de financiamiento Donaciones y Transferencias (DYT) por un monto de S/ 349,224.00, obteniendo un monto total de S/ 1'539,588.00.
- Resolución de Secretaria General N° 115-2021/SG de fecha 04 de noviembre de 2021, que resuelve la formalización de las modificaciones presupuestarias en el nivel funcional programático dentro del Servicio de Parques de Lima - SERPAR LIMA, correspondiente al mes de octubre de 2021, en la fuente de financiamiento Recursos Directamente Recaudados (RDR) por un monto de S/ 987,836.00 y en la fuente de financiamiento Donaciones y Transferencias (DYT) por un monto de S/ 25,560.00, obteniendo un monto total de S/ 1'013,396.00

Firma Digital
V°B

Servicio de Parques de Lima

Firmado digitalmente por PEREZ
ROJAS Ronald Richard FAU
20145913544 soft
Motivo: Doy V° B°
Fecha: 29.11.2021 11:17:13 -05:00

Firma Digital
V°B

Servicio de Parques de Lima

Firmado digitalmente por PEREZ
ROJAS Ronald Richard FAU
20145913544 soft
Motivo: Doy V° B°
Fecha: 29.11.2021 11:14:45 -05:00

Firma Digital
V°B

Servicio de Parques de Lima

Firmado digitalmente por ANGLES
ARENAS Andrea FAU
20145913544 soft
Motivo: Doy V° B°
Fecha: 24.11.2021 16:38:48 -05:00

En el nivel Institucional:

- Resolución de Secretaría General N° 079-2021/SG de fecha 06 de agosto de 2021, que autoriza la incorporación de un crédito suplementario en el Presupuesto Institucional correspondiente al Año Fiscal 2021 del Servicio de Parques de Lima- SERPAR LIMA, hasta por la suma de S/ 4'000,000.00.
- Resolución de Secretaría General N° 087-2021/SG de fecha 02 de setiembre de 2021, que autoriza la incorporación de un crédito suplementario en el Presupuesto Institucional correspondiente al Año Fiscal 2021 del Servicio de Parques de Lima- SERPAR LIMA, hasta por la suma de S/ 3'800,000.00.



Como consecuencia de lo antes mencionado, el Presupuesto Institucional Modificado (PIM) es de **S/ 84,180,244.00**, tal como se puede observar en el siguiente cuadro:

Firma Digital
V°B
Servicio de Parques de Lima

Firmado digitalmente por PEREZ
ROJAS Ronald Richard FAU
20145913544.soft
Motivo: Doy V° B°
Fecha: 29.11.2021 11:17:45 -05:00

Firma Digital
V°B
Servicio de Parques de Lima

Firmado digitalmente por PEREZ
ROJAS Ronald Richard FAU
20145913544.soft
Motivo: Doy V° B°
Fecha: 29.11.2021 11:15:35 -05:00

Firma Digital
V°B
Servicio de Parques de Lima

Firmado digitalmente por ANGLES
ARENAS Andrea FAU
20145913544.soft
Motivo: Doy V° B°
Fecha: 24.11.2021 16:39:21 -05:00

Cuadro N° 6: Metas Financieras - Modificaciones 2021

ACTIVIDAD	FINALIDAD	META PRESUPUESTARIA	GENERICA	DESCRIPCION	PIA 2021			PIM 2021 (Al 31 de Octubre)		
					RDR	DYT	TOTAL	RDR	DYT	TOTAL
5000003 GESTIÓN ADMINISTRATIVA	0000009 ACCIONES ADMINISTRATIVAS	META 1	2.1	Personal y Obligaciones Sociales	2,913,576	-	2,913,576	2,912,226	1,704,884	4,617,110
			2.2	Pensiones y Prestaciones Sociales	-	-	-	-	20,900	20,900
			2.3	Bienes y Servicios	9,493,152	-	9,493,152	10,972,397	8,171,618	19,144,015
			2.4	Donaciones y Transferencias	176,500	-	176,500	176,500	-	176,500
			2.5	Otros Gastos	135,000	-	135,000	598,622	-	598,622
			2.6	Adquisición de Activos No Financieros	142,500	-	142,500	142,500	1,920	144,420
			TOTAL META 1				12,860,728	-	12,860,728	14,802,245
5000715 DIFUSIÓN CULTURAL	1596248 ACTIVIDADES DEPORTIVAS Y RECREATIVAS	META 2	2.1	Personal y Obligaciones Sociales	-	-	-	-	-	
			2.3	Bienes y Servicios	432,380	-	432,380	479,189	255,550	734,739
			TOTAL META 2				432,380	-	432,380	479,189
5000950 MANTENIMIENTO Y CONSERVACIÓN DE PARQUES ZONALES Y DE ÁREAS VERDES EN AVENIDAS	0012672 MANTENIMIENTO Y CONSERVACIÓN DE ÁREAS VERDES	META 3	2.1	Personal y Obligaciones Sociales	1,803,244	-	1,803,244	1,802,794	900,624	2,703,418
			2.2	Pensiones y Prestaciones Sociales	-	-	-	-	51,402	51,402
			2.3	Bienes y Servicios	4,210,446	-	4,210,446	7,571,727	1,792,420	9,364,147
			2.5	Otros Gastos	-	-	-	78,500	-	78,500
			2.6	Adquisición de Activos No Financieros	15,000	-	15,000	126,849	-	126,849
	TOTAL META 3				6,028,690	-	6,028,690	9,579,870	2,744,446	12,324,316
	1596266 MANTENIMIENTO Y GESTIÓN DE PARQUES ADMINISTRADOS	META 4	2.1	Personal y Obligaciones Sociales	8,967,390	-	8,967,390	8,968,190	4,360,461	13,328,651
			2.2	Pensiones y Prestaciones Sociales	87,600	-	87,600	87,600	68,440	156,040
			2.3	Bienes y Servicios	25,485,143	1,764	25,486,907	20,089,632	10,792,127	30,881,759
			2.5	Otros Gastos	-	-	-	382,250	-	382,250
2.6			Adquisición de Activos No Financieros	85,000	-	85,000	266,232	-	266,232	
TOTAL META 4				34,625,133	1,764	34,626,897	29,793,904	15,221,028	45,014,932	
5000991 OBLIGACIONES PREVISIONALES	0001154 PAGO DE PENSIONES Y BENEFICIOS A CESANTES Y JUBILADOS	META 5	2.2	Pensiones y Prestaciones Sociales	635,326	-	635,326	635,326	446,495	1,081,821
			TOTAL META 5				635,326	-	635,326	635,326
6000001 EXPEDIENTE TÉCNICO	0006005 EXPEDIENTE TÉCNICO DE PARQUES	META 6	2.6	Adquisición de Activos No Financieros	-	-	-	322,869	-	322,869
			TOTAL META 6				-	-	-	322,869
TOTAL GENERAL					54,582,257	1,764	54,584,021	55,613,403	28,566,841	84,180,244

Elaborado por: Subgerencia de Presupuesto



8. ANEXOS

- 8.1 Acciones de Modificación sobre las Actividades Operativas y Metas Físicas
- 8.2 Programación de Metas Físicas 2021 – Modificación Versión 2
- 8.3 Reporte de Metas Físicas 2021 – Modificación Versión 2 (Anexo B3 -CEPLAN)
- 8.4 Programación de Metas Financieras 2021 – Modificación Versión 2 (Anexo B4 -CEPLAN)

**Firma Digital
V°B**

Servicio de Parques de Lima

Firmado digitalmente por PEREZ
ROJAS Ronald Richard FAU
20145913544 soft
Motivo: Doy V° B°
Fecha: 29.11.2021 11:20:11 -05:00

**Firma Digital
V°B**

Servicio de Parques de Lima

Firmado digitalmente por ANGLES
ARENAS Andrea FAU
20145913544 soft
Motivo: Doy V° B°
Fecha: 24.11.2021 16:40:35 -05:00

Anexo 8.1

Acciones de Modificación sobre las Actividades Operativas y Metas Física

Firma Digital
V°B

Servicio de Parques de Lima

Firmado digitalmente por PEREZ
ROJAS Ronald Richard FAU
20145913544 soft
Motivo: Doy V° B°
Fecha: 29.11.2021 11:22:20 -05:00

Firma Digital
V°B

Servicio de Parques de Lima

Firmado digitalmente por ANGLES
ARENAS Andrea FAU
20145913544 soft
Motivo: Doy V° B°
Fecha: 24.11.2021 16:46:41 -05:00



Actividad 5.000950 Mantenimiento y Conservación de Parques Zonales y de Áreas Verdes en Avenidas – Modificación Versión 2

Centro de Costo: 09.04 AUTORIDAD DE TRANSPORTE URBANO

ACCIÓN	DESCRIPCIÓN		SUSTENTO
Incorporación	AO1: Recuperación y conservación de áreas verdes del corredor COSAC I T1.1 Preparación de terreno para la recuperación de las áreas verdes T1.2 Plantación de Cubre suelos T1.3 Riego por Tancadas de agua de cisterna T1.4 Recojo, traslado y eliminación de Maleza con camiones por 20m3 T1.5 Mantenimiento de áreas verdes T1.6 Seguimiento a la ejecución de convenios y/o contratos de asistencia técnica en áreas verdes		Creación del centro de costo: Autoridad de Transporte Urbano
	Inicial	Modificada	
Modificación de las metas físicas Anuales	0	1,594	De la solicitud del centro de costo GAV, se determina la creación del centro de costo bajo los siguientes argumentos: 1. Con fecha del 22 de octubre del 2021 se firmó el Convenio de Colaboración Interinstitucional entre la Autoridad de Transporte Urbano para Lima y Callao –ATU y el Servicio de Parques de Lima – SERPAR LIMA, para la intervención con propósitos de recuperación, mantenimiento y riego de las áreas verdes del primer corredor segregado de alta capacidad – COSAC I. 2. Se realizarán labores de recuperación, implementación y reacondicionamiento en 5 hectáreas en total, estas están distribuidas en sus 35 estaciones, 1 estación central y 2 terminales, así como en las bermas centrales del corredor. Así mismo se contará con un total de 28 operarios jardineros, 2 capataces y 1 supervisor, por lo cual se dividirán en dos equipos (norte y sur) de 15 personas cada uno.



Centro de Costos: 08.02 SUBGERENCIA DE MANTENIMIENTO TÉCNICO

ACCIÓN	DESCRIPCIÓN		SUSTENTO
Incorporación	T1.10 Mantenimiento correctivo de ascensores		No se había tomado en cuenta en la programación inicial; sin embargo, se desarrolla las tareas para tal efecto se programan metas físicas en el mes de noviembre y diciembre.
	T1.11 Mantenimiento correctivo de planta de tratamiento de aguas residuales		
Modificación de las metas físicas Anuales	Inicial	Modificada	-
	110	114	<p>De la solicitud del centro de costo SGMT, se determina realizar ajustes en las metas físicas bajo los siguientes argumentos:</p> <ol style="list-style-type: none"> 1. El ascensor del Parque Metropolitano La Muralla se encuentran inoperativo por falta de mantenimiento, lo que actualmente viene ocasionando disconformidad y como consecuencia que no se brinde un servicio de calidad a los usuarios, por lo que es de necesidad que se realice el mantenimiento correctivo. 2. Las plantas de tratamiento de aguas residuales del Parque Zonal Flor de Amancaes y del Parque Metropolitano Del Migrante "José María Arguedas" no se encuentran funcionando, ocasionando que el riego de las áreas verdes se realice con agua potable, esto refleja un gasto adicional por un consumo mayor. 3. La planta de tratamiento de aguas residuales de alcantarillado (PTAR) del Parque Zonal Santa Rosa está en funcionamiento parcial, debido a la falta de mantenimiento en las instalaciones eléctricas, electromecánicas y sanitarias ocasionado que el funcionamiento automático se suspenda, esto refleja el incremento de horas hombres y la disminución de la productividad del PTAR. Como consecuencia, se ha evidenciado disminución de la dotación de agua para riego conllevando que se utilice agua potable para el riego de algunas áreas verdes.



Anexo 8.2

Programación de Metas Físicas 2021

Modificación – Versión 2

Firma Digital
V°B
Servicio de Parques de Lima

Firmado digitalmente por ANGLES
ARENAS Andrea FAU
20145913544 soft
Motivo: Doy V° B°
Fecha: 24.11.2021 16:48:20 -05:00

Firma Digital
V°B
Servicio de Parques de Lima

Firmado digitalmente por PEREZ
ROJAS Ronald Richard FAU
20145913544 soft
Motivo: Doy V° B°
Fecha: 29.11.2021 11:26:08 -05:00

**POI ANUAL CON PROGRAMACIÓN FÍSICA- MODIFICADO VERSIÓN 2
AÑO 2021**

Periodo del PEI-MML : 2020-2023
Marco Estratégico : 2020-2023 SERPAR
Grupo : 014 ORGANISMOS PUBLICOS DESCENTRALIZADOS MUNICIPALES
Entidad : 5.000232 SERVICIOS DE PARQUES DE LIMA - SERPAR LIMA
Actividad : 5.000950 MANTENIMIENTO Y CONSERVACIÓN DE PARQUES ZONALES Y DE ÁREAS VERDES
Finalidad : 0.283310 MANTENIMIENTO Y GESTIÓN DE PARQUES ADMINISTRADOS
Centro de Costos : 08.02 SUBGERENCIA DE MANTENIMIENTO TÉCNICO

VIGENTE - RESOLUCIÓN DE SECRETARÍA GENERAL N° 071-2021/SG (26.07.2021)																		
ACTIVIDADES OPERATIVAS (AO)	UBIGEO	UNIDAD DE MEDIDA	PROGRAMACIÓN MENSUAL														TOTAL	
			META	1	2	3	4	5	6	7	8	9	10	11	12			
OEI 06	Promover la educación, deporte, recreación y salud de la población de la provincia de Lima.																	
AEI 06.04	Infraestructura deportiva y recreativa con mantenimiento permanente administrada por la Municipalidad Metropolitana de Lima																	
EI.05	Acciones de mantenimiento de la infraestructura (física, sistema eléctrico, sistema sanitario, sistema de riego tecnificado) deportiva, y recreativa eficaz en los parques administrados por SERPAR LIMA.																	
AO 1	Gestión del mantenimiento técnico en los parques	LIMA	Unidad	Físico	3	25	18	15	3	3	3	7	7	7	12	7	110	
T1.1	Mantenimiento correctivo de piscinas	LIMA	Acción	Físico	0	0	0	0	0	0	0	0	0	0	6	5	11	
T1.2	Mantenimiento correctivo de tableros electricos	LIMA	Acción	Físico	0	10	10	0	0	0	0	0	0	0	0	0	20	
T1.3	Mantenimiento correctivo de electrobombas	LIMA	Acción	Físico	0	0	0	7	0	0	0	4	4	4	0	0	19	
T1.4	Mantenimiento correctivo de tanques elevados y cisternas	LIMA	Acción	Físico	0	5	5	5	0	0	0	0	0	0	4	0	19	
T1.5	Mantenimiento correctivo de pozos septicos	LIMA	Acción	Físico	0	4	0	0	0	0	0	0	0	0	0	0	4	
T1.6	Mantenimiento correctivo de pozos de agua	LIMA	Acción	Físico	0	3	0	0	0	0	0	0	0	0	0	0	3	
T1.7	Formulación del Plan de Mantenimiento Correctivo y Preventivo-2022	LIMA	Acción	Físico	0	0	0	0	0	0	0	0	0	1	0	0	1	
T1.8	Evaluación física de las Instalaciones	LIMA	Acción	Físico	1	1	1	1	1	1	1	1	1	1	0	0	9	
T1.9	Supervisión y Control del mantenimiento técnico en los parques	LIMA	Acción	Físico	1	1	1	1	1	1	1	1	1	1	1	1	12	
T1.10	Capacitación en mantenimiento técnico	LIMA	Acción	Físico	1	1	1	1	1	1	1	1	1	1	1	1	12	
TOTAL AO	1																TOTAL META	110

POI ANUAL CON PROGRAMACIÓN FÍSICA- MODIFICADO VERSIÓN 2
AÑO 2021

Periodo del PEI-MML : 2020-2023
 Marco Estratégico : 2020-2023 SERPAR
 Grupo : 014 ORGANISMOS PUBLICOS DESCENTRALIZADOS MUNICIPALES
 Entidad : 5.000232 SERVICIOS DE PARQUES DE LIMA - SERPAR LIMA
 Actividad : 5.000950 MANTENIMIENTO Y CONSERVACIÓN DE PARQUES ZONALES Y DE ÁREAS VERDES
 Finalidad : 0.283310 MANTENIMIENTO Y GESTIÓN DE PARQUES ADMINISTRADOS
 Centro de Costos : 08.02 SUBGERENCIA DE MANTENIMIENTO TÉCNICO

MODIFICACIÓN																		
ACTIVIDADES OPERATIVAS (AO)	UBIGEO	UNIDAD DE MEDIDA	PROGRAMACIÓN MENSUAL														TOTAL	
			META	1	2	3	4	5	6	7	8	9	10	11	12			
OEI 06	Promover la educación, deporte, recreación y salud de la población de la provincia de Lima.																	
AEI 06.04	Infraestructura deportiva y recreativa con mantenimiento permanente administrada por la Municipalidad Metropolitana de Lima																	
EI.05	Acciones de mantenimiento de la infraestructura (física, sistema eléctrico, sistema sanitario, sistema de riego tecnificado) deportiva, y recreativa eficaz en los parques administrados por SERPAR LIMA.																	
AO 1	Gestión del mantenimiento técnico en los parques	LIMA	Unidad	Físico	3	25	18	15	3	3	3	7	7	7	15	8	114	
T1.1	Mantenimiento correctivo de piscinas	LIMA	Acción	Físico	0	0	0	0	0	0	0	0	0	0	6	5	11	
T1.2	Mantenimiento correctivo de tableros electricos	LIMA	Acción	Físico	0	10	10	0	0	0	0	0	0	0	0	0	20	
T1.3	Mantenimiento correctivo de electrobombas	LIMA	Acción	Físico	0	0	0	7	0	0	0	4	4	4	0	0	19	
T1.4	Mantenimiento correctivo de tanques elevados y cisternas	LIMA	Acción	Físico	0	5	5	5	0	0	0	0	0	0	4	0	19	
T1.5	Mantenimiento correctivo de pozos septicos	LIMA	Acción	Físico	0	4	0	0	0	0	0	0	0	0	0	0	4	
T1.6	Mantenimiento correctivo de pozos de agua	LIMA	Acción	Físico	0	3	0	0	0	0	0	0	0	0	0	0	3	
T1.7	Formulación del Plan de Mantenimiento Correctivo y Preventivo-2022	LIMA	Acción	Físico	0	0	0	0	0	0	0	0	0	1	0	0	1	
T1.8	Evaluación física de las Instalaciones	LIMA	Acción	Físico	1	1	1	1	1	1	1	1	1	1	0	0	9	
T1.9	Supervisión y Control del mantenimiento técnico en los parques	LIMA	Acción	Físico	1	1	1	1	1	1	1	1	1	1	1	1	12	
T1.10	Capacitación en mantenimiento técnico	LIMA	Acción	Físico	1	1	1	1	1	1	1	1	1	1	1	1	12	
T1.11	Mantenimiento correctivo de ascensores	LIMA	Acción	Físico	0	0	0	0	0	0	0	0	0	0	1	0	1	
T1.12	Mantenimiento correctivo de planta de tratamiento de agua residuales	LIMA	Acción	Físico	0	0	0	0	0	0	0	0	0	0	2	1	3	
TOTAL AO	1																TOTAL META	114

**POI ANUAL CON PROGRAMACIÓN FÍSICA- MODIFICADO VERSIÓN 2
AÑO 2021**

Periodo del PEI-MML : 2020-2023
Marco Estratégico : 2020-2023 SERPAR
Grupo : 014 ORGANISMOS PUBLICOS DESCENTRALIZADOS MUNICIPALES
Entidad : 5.000232 SERVICIOS DE PARQUES DE LIMA - SERPAR LIMA
Actividad : 5.000950 MANTENIMIENTO Y CONSERVACIÓN DE PARQUES ZONALES Y DE ÁREAS VERDES
Finalidad : 0.283310 MANTENIMIENTO Y GESTIÓN DE PARQUES ADMINISTRADOS
Centro de Costos : 09.04 AUTORIDAD DE TRANSPORTE URBANO

INCORPORACIÓN																			
ACTIVIDADES OPERATIVAS (AO)	UBIGEO	UNIDAD DE MEDIDA	PROGRAMACIÓN MENSUAL												TOTAL				
			META	1	2	3	4	5	6	7	8	9	10	11		12			
OEI 03	Implementar una gestión ambiental sostenible y la conservación de los ecosistemas en la provincia de Lima.																		
AEI 03.03	Mejoramiento, mantenimiento y conservación permanente de áreas verdes de uso público en el Cercado de Lima y de competencia de la Municipalidad Metropolitana de Lima.																		
EI.01	Mantenimiento de áreas verdes permanente en los parques y bosques educativos administrados por SERPAR LIMA.																		
AO 1	Recuperación y Mantenimiento de Áreas Verdes del corredor COSAC I	LIMA	Unidad	Físico	0	0	0	0	0	0	0	0	0	0	0	0	777	817	1,594
T1.1	Preparación de terreno para la recuperación de las áreas verdes	LIMA	Unidad	Físico	0	0	0	0	0	0	0	0	0	0	0	0	1	1	2
T1.2	Plantación de Cubre suelos	LIMA	Unidad	Físico	0	0	0	0	0	0	0	0	0	0	0	0	714	714	1,428
T1.3	Riego por Tancadas de agua de cisterna	LIMA	Unidad	Físico	0	0	0	0	0	0	0	0	0	0	0	0	40	80	120
T1.4	Recojo, traslado y eliminación de Maleza con camiones por 20 m3	LIMA	Unidad	Físico	0	0	0	0	0	0	0	0	0	0	0	0	20	20	40
T1.5	Mantenimiento de áreas verdes	LIMA	Unidad	Físico	0	0	0	0	0	0	0	0	0	0	0	0	1	1	2
T1.6	Seguimiento a la ejecución de convenios y/o contratos de asistencia técnica en áreas verdes	LIMA	Unidad	Físico	0	0	0	0	0	0	0	0	0	0	0	0	1	1	2
TOTAL AO	1																TOTAL META		1,594

Firma Digital
V°B
Servicio de Parques de Lima

Firmado digitalmente por ANGLES ARENAS Andrea FAU
20145913544 soft
Motivo: Doy V° B°
Fecha: 24.11.2021 16:50:46 -05:00

Firma Digital
V°B
Servicio de Parques de Lima

Firmado digitalmente por PEREZ ROJAS Ronald Richard FAU
20145913544 soft
Motivo: Doy V° B°
Fecha: 23.11.2021 11:28:15 -05:00



Anexo 8.3

Reporte de Metas Físicas 2021 Modificación – Versión 2 (Anexo B3- CEPLAN)

Firma Digital
V°B

Servicio de Parques de Lima

Firmado digitalmente por PEREZ
ROJAS Ronald Richard FAU
20145913544 soft
Motivo: Doy V° B°
Fecha: 29.11.2021 11:29:13 -05:00

Firma Digital
V°B

Servicio de Parques de Lima

Firmado digitalmente por ANGLES
ARENAS Andrea FAU
20145913544 soft
Motivo: Doy V° B°
Fecha: 24.11.2021 16:52:24 -05:00

Anexo B-3
PLAN OPERATIVO INSTITUCIONAL AJUSTADO CON PROGRAMACIÓN FISICA
Año: 2021

Periodo PEI : 2020 - 2024
Nivel de Gobierno : P - ENTIDADES DE TRATAMIENTO EMPRESARIAL
Sector : 00 - ETES
Pliego : 000 - ETES
Unidad Ejecutora : 500232 - SERVICIO DE PARQUES DE LIMA

Centro de Costo: 01.01 - SECRETARIA GENERAL

OEI.09 FORTALECER LA GESTIÓN INSTITUCIONAL DE LA MUNICIPALIDAD METROPOLITANA DE LIMA																			
AEI.09.09 GESTIÓN INSTITUCIONAL DE LAS EMPRESAS MUNICIPALES Y ORGANISMOS PÚBLICOS DESCENTRALIZADOS EFICAZ EN LA MUNICIPALIDAD METROPOLITANA DE LIMA.																			
COD.	Actividad Operativa	Ubigeo	U.M.	Meta Financiera Anual S/.	PROGRAMACION												Meta Fisica Anual	Prioridad	
					1	2	3	4	5	6	7	8	9	10	11	12			
AOI50023200001	APROBACIÓN DE POLÍTICAS INSTITUCIONALES	150101 : LIMA	001 : ACCION	412,217.00	2	2	2	2	2	2	2	2	2	2	2	2	2	24	2 : Alta
AOI50023200002	GESTIÓN Y FORTALECIMIENTO INSTITUCIONAL	150101 : LIMA	001 : ACCION	412,217.00	1	1	1	1	1	1	1	1	1	1	1	1	1	12	2 : Alta

Centro de Costo: 01.02 - SUBGERENCIA DE GESTION DOCUMENTARIA

OEI.09 FORTALECER LA GESTIÓN INSTITUCIONAL DE LA MUNICIPALIDAD METROPOLITANA DE LIMA																			
AEI.09.09 GESTIÓN INSTITUCIONAL DE LAS EMPRESAS MUNICIPALES Y ORGANISMOS PÚBLICOS DESCENTRALIZADOS EFICAZ EN LA MUNICIPALIDAD METROPOLITANA DE LIMA.																			
COD.	Actividad Operativa	Ubigeo	U.M.	Meta Financiera Anual S/.	PROGRAMACION												Meta Fisica Anual	Prioridad	
					1	2	3	4	5	6	7	8	9	10	11	12			
AOI50023200003	GESTIÓN DE TRÁMITE DOCUMENTARIO Y ATENCIÓN AL USUARIO	150101 : LIMA	001 : ACCION	531,384.00	3	3	3	3	3	3	3	3	3	3	3	3	3	36	2 : Alta
AOI50023200004	GESTIÓN DEL ARCHIVO CENTRAL	150101 : LIMA	001 : ACCION	531,380.00	2	2	3	3	3	3	3	3	3	3	2	2	2	31	2 : Alta

Centro de Costo: 02.01 - ORGANO DE CONTROL INSTITUCIONAL

OEI.09 FORTALECER LA GESTIÓN INSTITUCIONAL DE LA MUNICIPALIDAD METROPOLITANA DE LIMA																		
AEI.09.09 GESTIÓN INSTITUCIONAL DE LAS EMPRESAS MUNICIPALES Y ORGANISMOS PÚBLICOS DESCENTRALIZADOS EFICAZ EN LA MUNICIPALIDAD METROPOLITANA DE LIMA.																		
COD.	Actividad Operativa	Ubigeo	U.M.	Meta Financiera Anual S/.	PROGRAMACION												Meta Fisica Anual	Prioridad
					1	2	3	4	5	6	7	8	9	10	11	12		
AOI50023200005	GESTIÓN DEL CONTROL INSTITUCIONAL	150101 : LIMA	001 : ACCION	541,743.00	5	2	6	3	3	6	7	5	8	5	4	7	61	2 : Alta

Centro de Costo: 03.01 - GERENCIA DE ASESORIA JURIDICA

OEI.09 FORTALECER LA GESTIÓN INSTITUCIONAL DE LA MUNICIPALIDAD METROPOLITANA DE LIMA																			
AEI.09.09 GESTIÓN INSTITUCIONAL DE LAS EMPRESAS MUNICIPALES Y ORGANISMOS PÚBLICOS DESCENTRALIZADOS EFICAZ EN LA MUNICIPALIDAD METROPOLITANA DE LIMA.																			
COD.	Actividad Operativa	Ubigeo	U.M.	Meta Financiera Anual S/.	PROGRAMACION												Meta Fisica Anual	Prioridad	
					1	2	3	4	5	6	7	8	9	10	11	12			
AOI50023200006	DEFENSA JURÍDICA INSTITUCIONAL	150101 : LIMA	001 : ACCION	441,043.00	4	4	4	4	4	4	4	4	4	4	4	4	4	48	2 : Alta
AOI50023200007	ASESORAMIENTO LEGAL ADMINISTRATIVO	150101 : LIMA	001 : ACCION	433,610.00	2	2	2	2	2	2	2	2	2	2	2	2	2	24	2 : Alta

Centro de Costo: 04.01 - GERENCIA DE PLANEAMIENTO, PRESUPUESTO Y MODERNIZACION

OEI.09 FORTALECER LA GESTIÓN INSTITUCIONAL DE LA MUNICIPALIDAD METROPOLITANA DE LIMA																		
AEI.09.09 GESTIÓN INSTITUCIONAL DE LAS EMPRESAS MUNICIPALES Y ORGANISMOS PÚBLICOS DESCENTRALIZADOS EFICAZ EN LA MUNICIPALIDAD METROPOLITANA DE LIMA.																		
COD.	Actividad Operativa	Ubigeo	U.M.	Meta Financiera Anual S/.	PROGRAMACION												Meta Fisica Anual	Prioridad
					1	2	3	4	5	6	7	8	9	10	11	12		
AOI50023200008	GESTIÓN DEL PLANEAMIENTO, MODERNIZACIÓN Y COOPERACIÓN INTERINSTITUCIONAL	150101 : LIMA	001 : ACCION	1,071,274.00	3	3	4	4	3	4	3	4	3	3	2	5	41	2 : Alta
AOI50023200009	GESTIÓN DEL PRESUPUESTO INSTITUCIONAL	150101 : LIMA	001 : ACCION	1,071,275.00	3	4	4	5	3	3	3	6	3	5	3	4	46	2 : Alta

Firma Digital
V°B

Servicio de Parques de Lima

Firmado digitalmente por ROJAS Ronald Richard FAU
 20145913544 soft
 Motivo: Doy V° B°
 Fecha: 29.11.2021 11:30:39 -05:00

Firma Digital
V°B

Servicio de Parques de Lima

Firmado digitalmente por ANGLES
 ARENAS Andrea FAU
 20145913544 soft
 Motivo: Doy V° B°
 Fecha: 24.11.2021 16:54:34 -05:00

Centro de Costo: 04.02 - SUBGERENCIA DE SISTEMAS Y TECNOLOGIAS DE LA INFORMACION

OEI.09 FORTALECER LA GESTIÓN INSTITUCIONAL DE LA MUNICIPALIDAD METROPOLITANA DE LIMA																		
AEI.09.09 GESTIÓN INSTITUCIONAL DE LAS EMPRESAS MUNICIPALES Y ORGANISMOS PÚBLICOS DESCENTRALIZADOS EFICAZ EN LA MUNICIPALIDAD METROPOLITANA DE LIMA.																		
COD.	Actividad Operativa	Ubigeo	U.M.	Meta Financiera Anual S/.	1	2	3	4	5	6	7	8	9	10	11	12	Meta Fisica Anual	Prioridad
AOI50023200010	GESTIÓN DE LOS SISTEMAS Y TECNOLOGÍAS DE LA INFORMACIÓN INSTITUCIONAL	150101 : LIMA	001 : ACCION	512,855.00	4	4	4	5	5	5	4	4	4	5	4	4	52	2 : Alta
AOI50023200011	GESTIÓN DEL EQUIPAMIENTO INFORMÁTICO Y CAPACITACIÓN EN TECNOLOGÍA	150101 : LIMA	001 : ACCION	514,776.00	2	2	4	2	3	5	3	3	4	3	3	5	39	2 : Alta
AOI50023200012	GESTIÓN DEL PLAN DIGITAL Y ESTADÍSTICO INSTITUCIONAL	150101 : LIMA	001 : ACCION	512,854.00	4	6	7	5	4	5	4	5	5	4	6	5	60	2 : Alta

Centro de Costo: 05.01 - GERENCIA DE ADMINISTRACION

OEI.09 FORTALECER LA GESTIÓN INSTITUCIONAL DE LA MUNICIPALIDAD METROPOLITANA DE LIMA																		
AEI.09.09 GESTIÓN INSTITUCIONAL DE LAS EMPRESAS MUNICIPALES Y ORGANISMOS PÚBLICOS DESCENTRALIZADOS EFICAZ EN LA MUNICIPALIDAD METROPOLITANA DE LIMA.																		
COD.	Actividad Operativa	Ubigeo	U.M.	Meta Financiera Anual S/.	1	2	3	4	5	6	7	8	9	10	11	12	Meta Fisica Anual	Prioridad
AOI50023200013	GESTIÓN ADMINISTRATIVA Y FINANCIERA INSTITUCIONAL	150101 : LIMA	001 : ACCION	544,805.00	8	8	8	8	8	8	8	8	8	8	8	8	96	2 : Alta

Centro de Costo: 05.02 - SUBGERENCIA DE RECURSOS HUMANOS

OEI.09 FORTALECER LA GESTIÓN INSTITUCIONAL DE LA MUNICIPALIDAD METROPOLITANA DE LIMA																		
AEI.09.09 GESTIÓN INSTITUCIONAL DE LAS EMPRESAS MUNICIPALES Y ORGANISMOS PÚBLICOS DESCENTRALIZADOS EFICAZ EN LA MUNICIPALIDAD METROPOLITANA DE LIMA.																		
COD.	Actividad Operativa	Ubigeo	U.M.	Meta Financiera Anual S/.	1	2	3	4	5	6	7	8	9	10	11	12	Meta Fisica Anual	Prioridad
AOI50023200014	GESTIÓN DE LOS RECURSOS HUMANOS, BIENESTAR SOCIAL Y SEGURIDAD Y SALUD EN EL TRABAJO	150101 : LIMA	001 : ACCION	2,070,024.00	67	70	79	0	37	37	37	37	46	43	44	45	542	2 : Alta
AOI50023200094	GESTIÓN DE COMPESACIONES Y PENSIONES	150101 : LIMA	137 : PLANILLA	1,081,821.00	1	1	1	1	1	1	1	1	1	1	1	1	12	2 : Alta

Centro de Costo: 05.03 - SUBGERENCIA DE ABASTECIMIENTO

OEI.09 FORTALECER LA GESTIÓN INSTITUCIONAL DE LA MUNICIPALIDAD METROPOLITANA DE LIMA																		
AEI.09.09 GESTIÓN INSTITUCIONAL DE LAS EMPRESAS MUNICIPALES Y ORGANISMOS PÚBLICOS DESCENTRALIZADOS EFICAZ EN LA MUNICIPALIDAD METROPOLITANA DE LIMA.																		
COD.	Actividad Operativa	Ubigeo	U.M.	Meta Financiera Anual S/.	1	2	3	4	5	6	7	8	9	10	11	12	Meta Fisica Anual	Prioridad
AOI50023200015	GESTIÓN DE ABASTECIMIENTO, CONTROL PATRIMONIAL Y SERVICIOS AUXILIARES	150101 : LIMA	001 : ACCION	5,871,747.00	4	6	6	3	4	4	5	5	5	5	5	4	56	2 : Alta

Centro de Costo: 05.04 - SUBGERENCIA DE CONTABILIDAD

OEI.09 FORTALECER LA GESTIÓN INSTITUCIONAL DE LA MUNICIPALIDAD METROPOLITANA DE LIMA																		
AEI.09.09 GESTIÓN INSTITUCIONAL DE LAS EMPRESAS MUNICIPALES Y ORGANISMOS PÚBLICOS DESCENTRALIZADOS EFICAZ EN LA MUNICIPALIDAD METROPOLITANA DE LIMA.																		
COD.	Actividad Operativa	Ubigeo	U.M.	Meta Financiera Anual S/.	1	2	3	4	5	6	7	8	9	10	11	12	Meta Fisica Anual	Prioridad
AOI50023200016	GESTIÓN Y CONTROL DE LAS OPERACIONES FINANCIERAS Y CONTABLES	150101 : LIMA	001 : ACCION	898,109.00	31	31	32	31	31	32	31	31	32	31	31	32	376	2 : Alta

Centro de Costo: 05.05 - SUBGERENCIA DE TESORERIA

OEI.09 FORTALECER LA GESTIÓN INSTITUCIONAL DE LA MUNICIPALIDAD METROPOLITANA DE LIMA																		
AEI.09.09 GESTIÓN INSTITUCIONAL DE LAS EMPRESAS MUNICIPALES Y ORGANISMOS PÚBLICOS DESCENTRALIZADOS EFICAZ EN LA MUNICIPALIDAD METROPOLITANA DE LIMA.																		
COD.	Actividad Operativa	Ubigeo	U.M.	Meta Financiera Anual S/.	1	2	3	4	5	6	7	8	9	10	11	12	Meta Fisica Anual	Prioridad
AOI50023200017	ADMINISTRACIÓN DE LOS INGRESOS Y PAGOS	150101 : LIMA	001 : ACCION	3,785,692.00	58	58	58	58	17	17	17	17	17	17	17	17	368	2 : Alta

Centro de Costo: 05.06 - SUBGERENCIA DE EJECUCION COACTIVA

OEI.09 FORTALECER LA GESTIÓN INSTITUCIONAL DE LA MUNICIPALIDAD METROPOLITANA DE LIMA																		
AEI.09.09 GESTIÓN INSTITUCIONAL DE LAS EMPRESAS MUNICIPALES Y ORGANISMOS PÚBLICOS DESCENTRALIZADOS EFICAZ EN LA MUNICIPALIDAD METROPOLITANA DE LIMA.																		
COD.	Actividad Operativa	Ubigeo	U.M.	Meta Financiera Anual S/.	1	2	3	4	5	6	7	8	9	10	11	12	Meta Fisica Anual	Prioridad
AOI50023200018	GESTIÓN DEL PROCEDIMIENTO DE EJECUCIÓN COACTIVA	150101 : LIMA	001 : ACCION	490,484.00	85	93	100	130	106	105	105	105	105	105	105	105	1,249	2 : Alta

Firma Digital
VºB

Servicio de Parques de Lima

Firmado digitalmente por PEREZ ROJAS Ronald Richard FAU 20145913544 soft
Motivo: Doy Vº Bº
Fecha: 29.11.2021 11:31:19 -05:00

Firma Digital
VºB

Servicio de Parques de Lima

Firmado digitalmente por ANGLES ARENAS Andrea FAU 20145913544 soft
Motivo: Doy Vº Bº
Fecha: 24.11.2021 16:55:05 -05:00

Centro de Costo: 06.01 - GERENCIA DE APORTES Y PATRIMONIO INMOBILIARIO

OEI.09 FORTALECER LA GESTIÓN INSTITUCIONAL DE LA MUNICIPALIDAD METROPOLITANA DE LIMA																		
AEI.09.09 GESTIÓN INSTITUCIONAL DE LAS EMPRESAS MUNICIPALES Y ORGANISMOS PÚBLICOS DESCENTRALIZADOS EFICAZ EN LA MUNICIPALIDAD METROPOLITANA DE LIMA.																		
COD.	Actividad Operativa	Ubigeo	U.M.	Meta Financiera Anual S/.	1	2	3	4	5	6	7	8	9	10	11	12	Meta Fisica Anual	Prioridad
AOI50023200019	GESTIÓN DE APORTES Y PATRIMONIO INMOBILIARIO	150101 : LIMA	001 : ACCION	1,590,631.00	149	149	189	149	159	189	149	159	189	149	169	189	910	2 : Alta

Centro de Costo: 07.01 - GERENCIA DE COMUNICACIONES E IMAGEN INSTITUCIONAL

OEI.09 FORTALECER LA GESTIÓN INSTITUCIONAL DE LA MUNICIPALIDAD METROPOLITANA DE LIMA																		
AEI.09.09 GESTIÓN INSTITUCIONAL DE LAS EMPRESAS MUNICIPALES Y ORGANISMOS PÚBLICOS DESCENTRALIZADOS EFICAZ EN LA MUNICIPALIDAD METROPOLITANA DE LIMA.																		
COD.	Actividad Operativa	Ubigeo	U.M.	Meta Financiera Anual S/.	1	2	3	4	5	6	7	8	9	10	11	12	Meta Fisica Anual	Prioridad
AOI50023200020	GESTIÓN DEL POSICIONAMIENTO DE LA IMAGEN INSTITUCIONAL	150101 : LIMA	001 : ACCION	882,093.00	74	74	75	94	162	162	162	152	152	152	152	152	1,563	2 : Alta

Centro de Costo: 08.01 - GERENCIA DE PROYECTOS

OEI.09 FORTALECER LA GESTIÓN INSTITUCIONAL DE LA MUNICIPALIDAD METROPOLITANA DE LIMA																		
AEI.09.09 GESTIÓN INSTITUCIONAL DE LAS EMPRESAS MUNICIPALES Y ORGANISMOS PÚBLICOS DESCENTRALIZADOS EFICAZ EN LA MUNICIPALIDAD METROPOLITANA DE LIMA.																		
COD.	Actividad Operativa	Ubigeo	U.M.	Meta Financiera Anual S/.	1	2	3	4	5	6	7	8	9	10	11	12	Meta Fisica Anual	Prioridad
AOI50023200021	GESTIÓN DE ESTUDIOS Y PROYECTOS DE INVERSIÓN	150101 : LIMA	001 : ACCION	1,581,354.00	2	0	1	2	13	18	14	12	13	14	12	17	118	2 : Alta
AOI50023200095	ELABORACIÓN Y/O COORDINACIÓN DE EXPEDIENTE TÉCNICO O DOCUMENTO EQUIVALENTE	150101 : LIMA	054 : EXPEDIENTE TECNICO	161,434.00	0	0	0	0	1	0	0	0	0	0	0	0	1	1 : Muy Alta
AOI50023200096	APROBACIÓN DE EXPEDIENTE TÉCNICO O DOCUMENTO EQUIVALENTE	150101 : LIMA	054 : EXPEDIENTE TECNICO	161,435.00	0	0	0	0	1	0	0	0	0	0	0	0	1	1 : Muy Alta

Centro de Costo: 08.02 - SUBGERENCIA DE MANTENIMIENTO TECNICO

OEI.06 PROMOVER LA EDUCACIÓN; DEPORTE; RECREACIÓN Y SALUD DE LA POBLACIÓN DE LA PROVINCIA DE LIMA																		
AEI.06.04 INFRAESTRUCTURA DEPORTIVA Y RECREATIVA CON MANTENIMIENTO PERMANENTE ADMINISTRADA POR LA MUNICIPALIDAD METROPOLITANA DE LIMA.																		
COD.	Actividad Operativa	Ubigeo	U.M.	Meta Financiera Anual S/.	1	2	3	4	5	6	7	8	9	10	11	12	Meta Fisica Anual	Prioridad
AOI50023200093	GESTIÓN DEL MANTENIMIENTO TÉCNICO EN LOS PARQUES	150101 : LIMA	001 : ACCION	3,059,919.00	3	25	18	15	3	3	3	7	7	7	15	8	114	1 : Muy Alta

Centro de Costo: 09.01 - GERENCIA DE ÁREAS VERDES

OEI.03 IMPLEMENTAR UNA GESTIÓN AMBIENTAL SOSTENIBLE Y LA CONSERVACIÓN DE LOS ECOSISTEMAS EN LA PROVINCIA DE LIMA																		
AEI.03.03 MEJORAMIENTO; MANTENIMIENTO Y CONSERVACIÓN PERMANENTE DE ÁREAS VERDES DE USO PÚBLICO EN EL CERCADO DE LIMA Y DE COMPETENCIA DE LA MUNICIPALIDAD METROPOLITANA DE LIMA.																		
COD.	Actividad Operativa	Ubigeo	U.M.	Meta Financiera Anual S/.	1	2	3	4	5	6	7	8	9	10	11	12	Meta Fisica Anual	Prioridad
AOI50023200024	PRODUCCIÓN DE ESPECIES VEGETALES, ÁREAS VERDES, ABONO Y ALIMENTOS PERECIBLES	150101 : LIMA	112 : UNIDAD	2,630,834.00	#####	#####	107,520	107,520	85,220	67,520	98,120	76,120	75,120	75,120	75,120	76,620	1,059,000	1 : Muy Alta
AOI50023200025	CONSERVACIÓN DE ÁREAS VERDES	150101 : LIMA	112 : UNIDAD	2,630,826.00	#####	#####	20,470	20,425	20,446	20,476	20,476	20,476	20,476	20,476	20,476	20,476	245,564	1 : Muy Alta
AOI50023200026	ADQUISICIÓN Y MANTENIMIENTO DE MAQUINARIA Y/O VEHÍCULOS	150101 : LIMA	112 : UNIDAD	2,630,827.00	56	56	56	56	106	106	111	106	106	106	106	106	1,077	1 : Muy Alta

09.02 - EMAPE

OEI.03 IMPLEMENTAR UNA GESTIÓN AMBIENTAL SOSTENIBLE Y LA CONSERVACIÓN DE LOS ECOSISTEMAS EN LA PROVINCIA DE LIMA																		
AEI.03.03 MEJORAMIENTO; MANTENIMIENTO Y CONSERVACIÓN PERMANENTE DE ÁREAS VERDES DE USO PÚBLICO EN EL CERCADO DE LIMA Y DE COMPETENCIA DE LA MUNICIPALIDAD METROPOLITANA DE LIMA.																		
COD.	Actividad Operativa	Ubigeo	U.M.	Meta Financiera Anual S/.	1	2	3	4	5	6	7	8	9	10	11	12	Meta Fisica Anual	Prioridad
AOI50023200027	GESTIÓN DE TRASLADO Y RETIRO DE ÁRBOLES	150101 : LIMA	112 : UNIDAD	4,098,829.00	1,209	1,209	1,122	603	3	3	253	253	253	252	250	250	5,660	1 : Muy Alta



Firmado digitalmente por PEREZ ROJAS Ronald Richard FAU
20145913544 soft
Motivo: Doy V° B°
Fecha: 29.11.2021 11:32:06 -05:00



Firmado digitalmente por ANGLES ARENAS Andrea FAU
20145913544 soft
Motivo: Doy V° B°
Fecha: 24.11.2021 16:55:36 -05:00

Centro de Costo: 09.03 - PROGRAMA DE ARBORIZACION URBANA

OEI.03 IMPLEMENTAR UNA GESTIÓN AMBIENTAL SOSTENIBLE Y LA CONSERVACIÓN DE LOS ECOSISTEMAS EN LA PROVINCIA DE LIMA																		
AEI.03.03 MEJORAMIENTO; MANTENIMIENTO Y CONSERVACIÓN PERMANENTE DE ÁREAS VERDES DE USO PÚBLICO EN EL CERCADO DE LIMA Y DE COMPETENCIA DE LA MUNICIPALIDAD METROPOLITANA DE LIMA.																		
PROGRAMACION																		
COD.	Actividad Operativa	Ubigeo	U.M.	Meta Financiera Anual S/.	1	2	3	4	5	6	7	8	9	10	11	12	Meta Física Anual	Prioridad
AOI50023200028	GESTIÓN DEL PROGRAMA DE ARBORIZACIÓN URBANA	150101	: LIMA	112 : UNIDAD	333,000.00	#####	#####	12,007	15,009	15,008	30,015	30,016	50,018	50,017	60,018	60,019	406,159	1 : Muy Alta

Centro de Costo: 09.04 - AUTORIDAD DE TRANSPORTE URBANO

OEI.03 IMPLEMENTAR UNA GESTIÓN AMBIENTAL SOSTENIBLE Y LA CONSERVACIÓN DE LOS ECOSISTEMAS EN LA PROVINCIA DE LIMA																		
AEI.03.03 MEJORAMIENTO; MANTENIMIENTO Y CONSERVACIÓN PERMANENTE DE ÁREAS VERDES DE USO PÚBLICO EN EL CERCADO DE LIMA Y DE COMPETENCIA DE LA MUNICIPALIDAD METROPOLITANA DE LIMA.																		
PROGRAMACION																		
COD.	Actividad Operativa	Ubigeo	U.M.	Meta Financiera Anual S/.	1	2	3	4	5	6	7	8	9	10	11	12	Meta Física Anual	Prioridad
AOI50023200097	RECUPERACIÓN Y CONSERVACIÓN DE ÁREAS VERDES DEL CORREDOR COSAC I	150101	: LIMA	112 : UNIDAD	130,200.00	0	0	0	0	0	0	0	0	0	777	817	1,594	1 : Muy Alta

Centro de Costo: 10.01 - GERENCIA DE PARQUES ZONALES Y METROPOLITANOS

OEI.09 FORTALECER LA GESTIÓN INSTITUCIONAL DE LA MUNICIPALIDAD METROPOLITANA DE LIMA																			
AEI.09.09 GESTIÓN INSTITUCIONAL DE LAS EMPRESAS MUNICIPALES Y ORGANISMOS PÚBLICOS DESCENTRALIZADOS EFICAZ EN LA MUNICIPALIDAD METROPOLITANA DE LIMA.																			
PROGRAMACION																			
COD.	Actividad Operativa	Ubigeo	U.M.	Meta Financiera Anual S/.	1	2	3	4	5	6	7	8	9	10	11	12	Meta Física Anual	Prioridad	
AOI50023200029	GESTIÓN DE LOS PARQUES ZONALES Y METROPOLITANOS	150101	: LIMA	001 : ACCION	11,779,616.00	1	1	2	1	1	2	1	1	2	1	1	3	17	1 : Muy Alta

Centro de Costo: 10.02 - SUBGERENCIA DE DEPORTES, RECREACION Y CULTURA

OEI.06 PROMOVER LA EDUCACIÓN; DEPORTE; RECREACIÓN Y SALUD DE LA POBLACIÓN DE LA PROVINCIA DE LIMA																		
AEI.06.03 ACTIVIDADES FÍSICAS; DEPORTIVAS Y RECREATIVAS PERMANENTES EN LA PROVINCIA DE LIMA.																		
PROGRAMACION																		
COD.	Actividad Operativa	Ubigeo	U.M.	Meta Financiera Anual S/.	1	2	3	4	5	6	7	8	9	10	11	12	Meta Física Anual	Prioridad
AOI50023200022	GESTIÓN DE SERVICIOS DEPORTIVOS	150101	: LIMA	117 : EVENTOS	363,767.00	25	25	25	17	17	17	17	17	17	17	17	228	1 : Muy Alta

OEI.08 PROMOVER LA CONSERVACIÓN DEL PATRIMONIO HISTÓRICO Y CULTURAL EN LA PROVINCIA DE LIMA																		
AEI.08.02 PROMOCIÓN DE ACTIVIDADES CULTURALES PERMANENTE EN LA PROVINCIA DE LIMA.																		
PROGRAMACION																		
COD.	Actividad Operativa	Ubigeo	U.M.	Meta Financiera Anual S/.	1	2	3	4	5	6	7	8	9	10	11	12	Meta Física Anual	Prioridad
AOI50023200023	GESTIÓN DE SERVICIOS CULTURALES	150101	: LIMA	117 : EVENTOS	370,972.00	18	18	18	14	14	14	14	14	14	14	14	180	1 : Muy Alta

Centro de Costo: 10.03 - SUBGERENCIA DE GUARDAPARQUES Y SEGURIDAD

OEI.06 PROMOVER LA EDUCACIÓN; DEPORTE; RECREACIÓN Y SALUD DE LA POBLACIÓN DE LA PROVINCIA DE LIMA																		
AEI.06.03 ACTIVIDADES FÍSICAS; DEPORTIVAS Y RECREATIVAS PERMANENTES EN LA PROVINCIA DE LIMA.																		
PROGRAMACION																		
COD.	Actividad Operativa	Ubigeo	U.M.	Meta Financiera Anual S/.	1	2	3	4	5	6	7	8	9	10	11	12	Meta Física Anual	Prioridad
AOI50023200090	GESTIÓN DE LA SEGURIDAD EN LOS PARQUES	150101	: LIMA	001 : ACCION	7,204,091.00	5	5	5	4	4	4	4	4	4	5	5	53	1 : Muy Alta

Centro de Costo: 10.04 - SUBGERENCIA DE CONCESIONES Y EVENTOS

OEI.06 PROMOVER LA EDUCACIÓN; DEPORTE; RECREACIÓN Y SALUD DE LA POBLACIÓN DE LA PROVINCIA DE LIMA																		
AEI.06.03 ACTIVIDADES FÍSICAS; DEPORTIVAS Y RECREATIVAS PERMANENTES EN LA PROVINCIA DE LIMA.																		
PROGRAMACION																		
COD.	Actividad Operativa	Ubigeo	U.M.	Meta Financiera Anual S/.	1	2	3	4	5	6	7	8	9	10	11	12	Meta Física Anual	Prioridad
AOI50023200091	GESTIÓN DE CONCESIONES	150101	: LIMA	001 : ACCION	194,493.00	2	2	1	1	1	1	1	1	2	2	1	17	1 : Muy Alta
AOI50023200092	GESTIÓN DE EVENTOS	150101	: LIMA	001 : ACCION	194,493.00	2	2	2	2	2	2	2	2	2	2	2	24	1 : Muy Alta

Firma Digital
V°B
Servicio de Parques de Lima

Firma Digital
V°B
Servicio de Parques de Lima

Firmado digitalmente por ANGLES ARENAS Andrea FAU
20145913544 soft
Motivo: Doy V° B°
Fecha: 24.11.2021 17:01:04 -05:00

Firmado digitalmente por PEREZ ROJAS Ronald Richard FAU
20145913544 soft
Motivo: Doy V° B°
Fecha: 29.11.2021 11:32:51 -05:00

Centro de Costo: 10.05 - ADMINISTRACION DEL PARQUE METROPOLITANO ALAMEDA LAS MALVINAS

OEI.06 PROMOVER LA EDUCACIÓN; DEPORTE; RECREACIÓN Y SALUD DE LA POBLACIÓN DE LA PROVINCIA DE LIMA																			
AEI.06.03 ACTIVIDADES FÍSICAS; DEPORTIVAS Y RECREATIVAS PERMANENTES EN LA PROVINCIA DE LIMA.																			
COD.	Actividad Operativa	Ubigeo	U.M.	Meta Financiera Anual S/.	PROGRAMACION												Meta Fisica Anual	Prioridad	
					1	2	3	4	5	6	7	8	9	10	11	12			
AOI50023200030	GESTIÓN OPERATIVA DEL PARQUE	150101 : LIMA	001 : ACCION	470,679.00	100	100	100	100	100	100	100	100	100	100	100	100	100	100	1 : Muy Alta
AOI50023200031	MANTENIMIENTO DE LAS ÁREAS VERDES	150101 : LIMA	001 : ACCION	463,483.00	100	100	100	100	100	100	100	100	100	100	100	100	100	100	1 : Muy Alta
AOI50023200032	GESTIÓN ADMINISTRATIVA DEL PARQUE	150101 : LIMA	001 : ACCION	463,485.00	100	100	100	100	100	100	100	100	100	100	100	100	100	100	1 : Muy Alta

Centro de Costo: 10.06 - ADMINISTRACION DEL PARQUE METROPOLITANO ALAMEDA SALVADOR ALLENDE

OEI.06 PROMOVER LA EDUCACIÓN; DEPORTE; RECREACIÓN Y SALUD DE LA POBLACIÓN DE LA PROVINCIA DE LIMA																			
AEI.06.03 ACTIVIDADES FÍSICAS; DEPORTIVAS Y RECREATIVAS PERMANENTES EN LA PROVINCIA DE LIMA.																			
COD.	Actividad Operativa	Ubigeo	U.M.	Meta Financiera Anual S/.	PROGRAMACION												Meta Fisica Anual	Prioridad	
					1	2	3	4	5	6	7	8	9	10	11	12			
AOI50023200033	GESTIÓN OPERATIVA DEL PARQUE	150101 : LIMA	001 : ACCION	131,480.00	100	100	100	100	100	100	100	100	100	100	100	100	100	100	1 : Muy Alta
AOI50023200034	MANTENIMIENTO DE LAS ÁREAS BERDES	150101 : LIMA	001 : ACCION	131,480.00	100	100	100	100	100	100	100	100	100	100	100	100	100	100	1 : Muy Alta
AOI50023200035	GESTIÓN ADMINISTRATIVA DEL PARQUE	150101 : LIMA	001 : ACCION	131,482.00	100	100	100	100	100	100	100	100	100	100	100	100	100	100	1 : Muy Alta

Centro de Costo: 10.07 - ADMINISTRACION DEL PARQUE METROPOLITANO DE LA MURALLA

OEI.06 PROMOVER LA EDUCACIÓN; DEPORTE; RECREACIÓN Y SALUD DE LA POBLACIÓN DE LA PROVINCIA DE LIMA																			
AEI.06.03 ACTIVIDADES FÍSICAS; DEPORTIVAS Y RECREATIVAS PERMANENTES EN LA PROVINCIA DE LIMA.																			
COD.	Actividad Operativa	Ubigeo	U.M.	Meta Financiera Anual S/.	PROGRAMACION												Meta Fisica Anual	Prioridad	
					1	2	3	4	5	6	7	8	9	10	11	12			
AOI50023200036	GESTIÓN OPERATIVA DEL PARQUE	150101 : LIMA	001 : ACCION	164,601.00	100	100	100	100	100	100	100	100	100	100	100	100	100	100	1 : Muy Alta
AOI50023200037	MANTENIMIENTO DE LAS ÁREAS VERDES	150101 : LIMA	001 : ACCION	164,599.00	100	100	100	100	100	100	100	100	100	100	100	100	100	100	1 : Muy Alta
AOI50023200038	GESTIÓN ADMINISTRATIVA DEL PARQUE	150101 : LIMA	001 : ACCION	164,599.00	100	100	100	100	100	100	100	100	100	100	100	100	100	100	1 : Muy Alta

Centro de Costo: 10.08 - ADMINISTRACION DEL PARQUE METROPOLITANO DEL MIGRANTE JOSE MARIA ARGUEDAS

OEI.06 PROMOVER LA EDUCACIÓN; DEPORTE; RECREACIÓN Y SALUD DE LA POBLACIÓN DE LA PROVINCIA DE LIMA																			
AEI.06.03 ACTIVIDADES FÍSICAS; DEPORTIVAS Y RECREATIVAS PERMANENTES EN LA PROVINCIA DE LIMA.																			
COD.	Actividad Operativa	Ubigeo	U.M.	Meta Financiera Anual S/.	PROGRAMACION												Meta Fisica Anual	Prioridad	
					1	2	3	4	5	6	7	8	9	10	11	12			
AOI50023200039	GESTIÓN OPERATIVA DEL PARQUE	150101 : LIMA	001 : ACCION	163,569.00	100	100	100	100	100	100	100	100	100	100	100	100	100	100	1 : Muy Alta
AOI50023200040	MANTENIMIENTO DE LAS ÁREAS VERDES	150101 : LIMA	001 : ACCION	150,339.00	100	100	100	100	100	100	100	100	100	100	100	100	100	100	1 : Muy Alta
AOI50023200041	GESTIÓN ADMINISTRATIVA DEL PARQUE	150101 : LIMA	001 : ACCION	150,345.00	100	100	100	100	100	100	100	100	100	100	100	100	100	100	1 : Muy Alta

10.09 - ADMINISTRACION DEL PARQUE METROPOLITANO DE LA EXPOSICION

OEI.06 PROMOVER LA EDUCACIÓN; DEPORTE; RECREACIÓN Y SALUD DE LA POBLACIÓN DE LA PROVINCIA DE LIMA																			
AEI.06.03 ACTIVIDADES FÍSICAS; DEPORTIVAS Y RECREATIVAS PERMANENTES EN LA PROVINCIA DE LIMA.																			
COD.	Actividad Operativa	Ubigeo	U.M.	Meta Financiera Anual S/.	PROGRAMACION												Meta Fisica Anual	Prioridad	
					1	2	3	4	5	6	7	8	9	10	11	12			
AOI50023200042	GESTIÓN OPERATIVA DEL PARQUE	150101 : LIMA	001 : ACCION	138,373.00	100	100	100	0	0	0	0	0	0	0	0	0	0	100	1 : Muy Alta
AOI50023200043	MANTENIMIENTO DE LAS ÁREAS VERDES	150101 : LIMA	001 : ACCION	138,373.00	100	100	100	0	0	0	0	0	0	0	0	0	0	100	1 : Muy Alta
AOI50023200044	GESTIÓN ADMINISTRATIVA DEL PARQUE	150101 : LIMA	001 : ACCION	138,375.00	100	100	100	0	0	0	0	0	0	0	0	0	0	100	1 : Muy Alta

Firma Digital
V°B
Servicio de Parques de Lima

Firmado digitalmente por PEREZ ROJAS Ronald Richard FAU
20145913544 soft
Motivo: Doy V° B°
Fecha: 29.11.2021 11:33:51 -05:00

Firma Digital
V°B
Servicio de Parques de Lima

Firmado digitalmente por ANGLES ARENAS Andrea FAU
20145913544 soft
Motivo: Doy V° B°
Fecha: 24.11.2021 17:01:43 -05:00

Centro de Costo: 10.10 - ADMINISTRACION DEL PARQUE METROPOLITANO LOS ANILLOS

OEI.06 PROMOVER LA EDUCACIÓN; DEPORTE; RECREACIÓN Y SALUD DE LA POBLACIÓN DE LA PROVINCIA DE LIMA

AEI.06.03 ACTIVIDADES FÍSICAS; DEPORTIVAS Y RECREATIVAS PERMANENTES EN LA PROVINCIA DE LIMA.

COD.	Actividad Operativa	Ubigeo	U.M.	Meta Financiera Anual S/.	PROGRAMACION												Meta Fisica Anual	Prioridad		
					1	2	3	4	5	6	7	8	9	10	11	12				
AOI50023200045	GESTIÓN OPERATIVA DEL PARQUE	150101 : LIMA	001 : ACCION	208,409.00	100	100	100	100	100	100	100	100	100	100	100	100	100	100	100	1 : Muy Alta
AOI50023200046	MANTENIMIENTO DE LAS ÁREAS VERDES	150101 : LIMA	001 : ACCION	208,409.00	100	100	100	100	100	100	100	100	100	100	100	100	100	100	100	1 : Muy Alta
AOI50023200047	GESTIÓN ADMINISTRATIVA DEL PARQUE	150101 : LIMA	001 : ACCION	208,414.00	100	100	100	100	100	100	100	100	100	100	100	100	100	100	100	1 : Muy Alta

Centro de Costo: 10.11 - ADMINISTRACION DEL PARQUE METROPOLITANO LOS SOLDADOS DEL PERU

OEI.06 PROMOVER LA EDUCACIÓN; DEPORTE; RECREACIÓN Y SALUD DE LA POBLACIÓN DE LA PROVINCIA DE LIMA

AEI.06.03 ACTIVIDADES FÍSICAS; DEPORTIVAS Y RECREATIVAS PERMANENTES EN LA PROVINCIA DE LIMA.

COD.	Actividad Operativa	Ubigeo	U.M.	Meta Financiera Anual S/.	PROGRAMACION												Meta Fisica Anual	Prioridad		
					1	2	3	4	5	6	7	8	9	10	11	12				
AOI50023200048	GESTIÓN OPERATIVA DEL PARQUE	150101 : LIMA	001 : ACCION	165,503.00	100	100	100	100	100	100	100	100	100	100	100	100	100	100	100	1 : Muy Alta
AOI50023200049	MANTENIMIENTO DE LAS ÁREAS VERDES	150101 : LIMA	001 : ACCION	165,506.00	100	100	100	100	100	100	100	100	100	100	100	100	100	100	100	1 : Muy Alta
AOI50023200050	GESTIÓN ADMINISTRATIVA DEL PARQUE	150101 : LIMA	001 : ACCION	165,506.00	100	100	100	100	100	100	100	100	100	100	100	100	100	100	100	1 : Muy Alta

Centro de Costo: 10.12 - ADMINISTRACION DEL PARQUE METROPOLITANO CORONEL MIGUEL BAQUERO

OEI.06 PROMOVER LA EDUCACIÓN; DEPORTE; RECREACIÓN Y SALUD DE LA POBLACIÓN DE LA PROVINCIA DE LIMA

AEI.06.03 ACTIVIDADES FÍSICAS; DEPORTIVAS Y RECREATIVAS PERMANENTES EN LA PROVINCIA DE LIMA.

COD.	Actividad Operativa	Ubigeo	U.M.	Meta Financiera Anual S/.	PROGRAMACION												Meta Fisica Anual	Prioridad		
					1	2	3	4	5	6	7	8	9	10	11	12				
AOI50023200051	GESTIÓN OPERATIVA DEL PARQUE	150101 : LIMA	001 : ACCION	78,318.00	100	100	100	100	100	100	100	100	100	100	100	100	100	100	100	1 : Muy Alta
AOI50023200052	MANTENIMIENTO DE LAS ÁREAS VERDES	150101 : LIMA	001 : ACCION	78,316.00	100	100	100	100	100	100	100	100	100	100	100	100	100	100	100	1 : Muy Alta
AOI50023200053	GESTIÓN ADMINISTRATIVA DEL PARQUE	150101 : LIMA	001 : ACCION	78,318.00	100	100	100	100	100	100	100	100	100	100	100	100	100	100	100	1 : Muy Alta

Centro de Costo: 10.13 - ADMINISTRACION DEL PARQUE METROPOLITANO UNIVERSITARIO

OEI.06 PROMOVER LA EDUCACIÓN; DEPORTE; RECREACIÓN Y SALUD DE LA POBLACIÓN DE LA PROVINCIA DE LIMA

AEI.06.03 ACTIVIDADES FÍSICAS; DEPORTIVAS Y RECREATIVAS PERMANENTES EN LA PROVINCIA DE LIMA.

COD.	Actividad Operativa	Ubigeo	U.M.	Meta Financiera Anual S/.	PROGRAMACION												Meta Fisica Anual	Prioridad		
					1	2	3	4	5	6	7	8	9	10	11	12				
AOI50023200054	GESTIÓN OPERATIVA DEL PARQUE	150101 : LIMA	001 : ACCION	147,483.00	100	100	100	100	100	100	100	100	100	100	100	100	100	100	100	1 : Muy Alta
AOI50023200055	MANTENIMIENTO DE LAS ÁREAS VERDES	150101 : LIMA	001 : ACCION	147,483.00	100	100	100	100	100	100	100	100	100	100	100	100	100	100	100	1 : Muy Alta
AOI50023200056	GESTIÓN ADMINISTRATIVA DEL PARQUE	150101 : LIMA	001 : ACCION	147,485.00	100	100	100	100	100	100	100	100	100	100	100	100	100	100	100	1 : Muy Alta

Firma Digital
V°B
Servicio de Parques de Lima

Firmado digitalmente por ANGLES
ARENAS Andrea FAU
20145913544 soft
Motivo: Doy V° B°
Fecha: 24.11.2021 17:02:13 -05:00

Firma Digital
V°B
Servicio de Parques de Lima

Firmado digitalmente por PEREZ
ROJAS Ronald Richard FAU
20145913544 soft
Motivo: Doy V° B°
Fecha: 29.11.2021 11:35:12 -05:00

Centro de Costo: 10.14 - ADMINISTRACION DEL PARQUE ZONAL CAHUIDE

OEI.06 PROMOVER LA EDUCACIÓN; DEPORTE; RECREACIÓN Y SALUD DE LA POBLACIÓN DE LA PROVINCIA DE LIMA																			
AEI.06.03 ACTIVIDADES FÍSICAS; DEPORTIVAS Y RECREATIVAS PERMANENTES EN LA PROVINCIA DE LIMA.																			
COD.	Actividad Operativa	Ubigeo	U.M.	Meta Financiera Anual S/.	PROGRAMACION												Meta Fisica Anual	Prioridad	
					1	2	3	4	5	6	7	8	9	10	11	12			
AOI50023200057	GESTIÓN OPERATIVA DEL PARQUE	: LIMA 150101	001 : ACCION	497,690.00	100	100	100	100	100	100	100	100	100	100	100	100	100	100	1 : Muy Alta
AOI50023200058	MANTENIMIENTO DE AREAS VERDES	: LIMA 150101	001 : ACCION	497,688.00	100	100	100	100	100	100	100	100	100	100	100	100	100	100	1 : Muy Alta
AOI50023200059	GESTIÓN ADMINISTRATIVA DEL PARQUE	: LIMA 150101	001 : ACCION	497,688.00	100	100	100	100	100	100	100	100	100	100	100	100	100	100	1 : Muy Alta

Centro de Costo: 10.15 - ADMINISTRACION DEL PARQUE ZONAL CAPAC YUPANQUI

OEI.06 PROMOVER LA EDUCACIÓN; DEPORTE; RECREACIÓN Y SALUD DE LA POBLACIÓN DE LA PROVINCIA DE LIMA																			
AEI.06.03 ACTIVIDADES FÍSICAS; DEPORTIVAS Y RECREATIVAS PERMANENTES EN LA PROVINCIA DE LIMA.																			
COD.	Actividad Operativa	Ubigeo	U.M.	Meta Financiera Anual S/.	PROGRAMACION												Meta Fisica Anual	Prioridad	
					1	2	3	4	5	6	7	8	9	10	11	12			
AOI50023200060	GESTIÓN OPERATIVA DEL PARQUE	: LIMA 150101	001 : ACCION	386,354.00	100	100	100	100	100	100	100	100	100	100	100	100	100	100	1 : Muy Alta
AOI50023200061	MANTENIMIENTO DE LAS ÁREAS VERDES	: LIMA 150101	001 : ACCION	386,354.00	100	100	100	100	100	100	100	100	100	100	100	100	100	100	1 : Muy Alta
AOI50023200062	GESTIÓN ADMINISTRATIVA DEL PARQUE	: LIMA 150101	001 : ACCION	411,352.00	100	100	100	100	100	100	100	100	100	100	100	100	100	100	1 : Muy Alta

Centro de Costo: 10.16 - ADMINISTRACION DEL PARQUE ZONAL FLOR DE AMANCAES

OEI.06 PROMOVER LA EDUCACIÓN; DEPORTE; RECREACIÓN Y SALUD DE LA POBLACIÓN DE LA PROVINCIA DE LIMA																			
AEI.06.03 ACTIVIDADES FÍSICAS; DEPORTIVAS Y RECREATIVAS PERMANENTES EN LA PROVINCIA DE LIMA.																			
COD.	Actividad Operativa	Ubigeo	U.M.	Meta Financiera Anual S/.	PROGRAMACION												Meta Fisica Anual	Prioridad	
					1	2	3	4	5	6	7	8	9	10	11	12			
AOI50023200063	GESTIÓN OPERATIVA DEL PARQUE	: LIMA 150101	001 : ACCION	135,586.00	100	100	100	100	100	100	100	100	100	100	100	100	100	100	1 : Muy Alta
AOI50023200064	MANTENIMIENTO DE ÁREAS VERDES	: LIMA 150101	001 : ACCION	135,329.00	100	100	100	100	100	100	100	100	100	100	100	100	100	100	1 : Muy Alta
AOI50023200065	GESTIÓN ADMINISTRATIVA DEL PARQUE	: LIMA 150101	001 : ACCION	135,333.00	100	100	100	100	100	100	100	100	100	100	100	100	100	100	1 : Muy Alta

Centro de Costo: 10.17 - ADMINISTRACION DEL PARQUE ZONAL HUASCAR

OEI.06 PROMOVER LA EDUCACIÓN; DEPORTE; RECREACIÓN Y SALUD DE LA POBLACIÓN DE LA PROVINCIA DE LIMA																			
AEI.06.03 ACTIVIDADES FÍSICAS; DEPORTIVAS Y RECREATIVAS PERMANENTES EN LA PROVINCIA DE LIMA.																			
COD.	Actividad Operativa	Ubigeo	U.M.	Meta Financiera Anual S/.	PROGRAMACION												Meta Fisica Anual	Prioridad	
					1	2	3	4	5	6	7	8	9	10	11	12			
AOI50023200066	GESTIÓN OPERATIVA DEL PARQUE	: LIMA 150101	001 : ACCION	779,935.00	100	100	100	100	100	100	100	100	100	100	100	100	100	100	1 : Muy Alta
AOI50023200067	MANTENIMIENTO DE LA ÁREAS VERDES	: LIMA 150101	001 : ACCION	779,934.00	100	100	100	100	100	100	100	100	100	100	100	100	100	100	1 : Muy Alta
AOI50023200068	GESTIÓN ADMINISTRATIVA DEL PARQUE	: LIMA 150101	001 : ACCION	779,932.00	100	100	100	100	100	100	100	100	100	100	100	100	100	100	1 : Muy Alta

10.18 - ADMINISTRACION DEL PARQUE ZONAL HUAYNA CAPAC

OEI.06 PROMOVER LA EDUCACIÓN; DEPORTE; RECREACIÓN Y SALUD DE LA POBLACIÓN DE LA PROVINCIA DE LIMA																			
AEI.06.03 ACTIVIDADES FÍSICAS; DEPORTIVAS Y RECREATIVAS PERMANENTES EN LA PROVINCIA DE LIMA.																			
COD.	Actividad Operativa	Ubigeo	U.M.	Meta Financiera Anual S/.	PROGRAMACION												Meta Fisica Anual	Prioridad	
					1	2	3	4	5	6	7	8	9	10	11	12			
AOI50023200069	GESTIÓN OPERATIVA DEL PARQUE	: LIMA 150101	001 : ACCION	539,236.00	100	100	100	100	100	100	100	100	100	100	100	100	100	100	1 : Muy Alta
AOI50023200070	MANTENIMIENTO DE LAS ÁREAS VERDES	: LIMA 150101	001 : ACCION	539,234.00	100	100	100	100	100	100	100	100	100	100	100	100	100	100	1 : Muy Alta
AOI50023200071	GESTIÓN ADMINISTRATIVA DEL PARQUE	: LIMA 150101	001 : ACCION	539,232.00	100	100	100	100	100	100	100	100	100	100	100	100	100	100	1 : Muy Alta

Firma Digital
V°B

Servicio de Parques de Lima

Firmado digitalmente por PEREZ
ROJAS Ronald Richard FAU
20145913544 soft
Motivo: Doy V° B°
Fecha: 29.11.2021 11:37:54 -05:00

Firma Digital
V°B

Servicio de Parques de Lima

Firmado digitalmente por ANGLES
ARENAS Andrea FAU
20145913544 soft
Motivo: Doy V° B°
Fecha: 24.11.2021 17:02:48 -05:00

Centro de Costo: 10.19 - ADMINISTRACION DEL PARQUE ZONAL HUIRACOCHA

OEI.06 PROMOVER LA EDUCACIÓN; DEPORTE; RECREACIÓN Y SALUD DE LA POBLACIÓN DE LA PROVINCIA DE LIMA																			
AEI.06.03 ACTIVIDADES FÍSICAS; DEPORTIVAS Y RECREATIVAS PERMANENTES EN LA PROVINCIA DE LIMA.																			
COD.	Actividad Operativa	Ubigeo	U.M.	Meta Financiera Anual S/.	PROGRAMACION												Meta Fisica Anual	Prioridad	
					1	2	3	4	5	6	7	8	9	10	11	12			
AOI50023200072	GESTIÓN OPERATIVA DEL PARQUE	: LIMA 150101	001 : ACCION	898,799.00	100	100	100	100	100	100	100	100	100	100	100	100	100	100	1 : Muy Alta
AOI50023200073	MANTENIMIENTO DE ÁREAS VERDES	: LIMA 150101	001 : ACCION	898,800.00	100	100	100	100	100	100	100	100	100	100	100	100	100	100	1 : Muy Alta
AOI50023200074	GESTIÓN ADMINISTRATIVA DEL PARQUE	: LIMA 150101	001 : ACCION	898,796.00	100	100	100	100	100	100	100	100	100	100	100	100	100	100	1 : Muy Alta

Centro de Costo: 10.20 - ADMINISTRACION DEL PARQUE ZONAL LLOQUE YUPANQUI

OEI.06 PROMOVER LA EDUCACIÓN; DEPORTE; RECREACIÓN Y SALUD DE LA POBLACIÓN DE LA PROVINCIA DE LIMA																			
AEI.06.03 ACTIVIDADES FÍSICAS; DEPORTIVAS Y RECREATIVAS PERMANENTES EN LA PROVINCIA DE LIMA.																			
COD.	Actividad Operativa	Ubigeo	U.M.	Meta Financiera Anual S/.	PROGRAMACION												Meta Fisica Anual	Prioridad	
					1	2	3	4	5	6	7	8	9	10	11	12			
AOI50023200075	GESTIÓN OPERATIVA DEL PARQUE	: LIMA 150101	001 : ACCION	507,329.00	100	100	100	100	100	100	100	100	100	100	100	100	100	100	1 : Muy Alta
AOI50023200076	MANTENIMIENTO DE LAS ÁREAS VERDES	: LIMA 150101	001 : ACCION	507,326.00	100	100	100	100	100	100	100	100	100	100	100	100	100	100	1 : Muy Alta
AOI50023200077	GESTIÓN ADMINISTRATIVA DEL PARQUE	: LIMA 150101	001 : ACCION	507,317.00	100	100	100	100	100	100	100	100	100	100	100	100	100	100	1 : Muy Alta

Centro de Costo: 10.21 - ADMINISTRACION DEL PARQUE ZONAL MANCO CAPAC

OEI.06 PROMOVER LA EDUCACIÓN; DEPORTE; RECREACIÓN Y SALUD DE LA POBLACIÓN DE LA PROVINCIA DE LIMA																			
AEI.06.03 ACTIVIDADES FÍSICAS; DEPORTIVAS Y RECREATIVAS PERMANENTES EN LA PROVINCIA DE LIMA.																			
COD.	Actividad Operativa	Ubigeo	U.M.	Meta Financiera Anual S/.	PROGRAMACION												Meta Fisica Anual	Prioridad	
					1	2	3	4	5	6	7	8	9	10	11	12			
AOI50023200078	GESTIÓN OPERATIVA DEL PARQUE	: LIMA 150101	001 : ACCION	512,966.00	100	100	100	100	100	100	100	100	100	100	100	100	100	100	1 : Muy Alta
AOI50023200079	MANTENIMIENTO DE LAS ÁREAS VERDES	: LIMA 150101	001 : ACCION	512,967.00	100	100	100	100	100	100	100	100	100	100	100	100	100	100	1 : Muy Alta
AOI50023200080	GESTIÓN ADMINISTRATIVA DEL PARQUE	: LIMA 150101	001 : ACCION	513,063.00	100	100	100	100	100	100	100	100	100	100	100	100	100	100	1 : Muy Alta

Centro de Costo: 10.22 - ADMINISTRACION DEL PARQUE ZONAL SANTA ROSA

OEI.06 PROMOVER LA EDUCACIÓN; DEPORTE; RECREACIÓN Y SALUD DE LA POBLACIÓN DE LA PROVINCIA DE LIMA																			
AEI.06.03 ACTIVIDADES FÍSICAS; DEPORTIVAS Y RECREATIVAS PERMANENTES EN LA PROVINCIA DE LIMA.																			
COD.	Actividad Operativa	Ubigeo	U.M.	Meta Financiera Anual S/.	PROGRAMACION												Meta Fisica Anual	Prioridad	
					1	2	3	4	5	6	7	8	9	10	11	12			
AOI50023200081	GESTIÓN OPERATIVA DEL PARQUE	: LIMA 150101	001 : ACCION	291,149.00	100	100	100	100	100	100	100	100	100	100	100	100	100	100	1 : Muy Alta
AOI50023200082	MANTENIMIENTO DE LAS ÁREAS VERDES	: LIMA 150101	001 : ACCION	291,149.00	100	100	100	100	100	100	100	100	100	100	100	100	100	100	1 : Muy Alta
AOI50023200083	GESTIÓN ADMINISTRATIVA DEL PARQUE	: LIMA 150101	001 : ACCION	291,146.00	100	100	100	100	100	100	100	100	100	100	100	100	100	100	1 : Muy Alta

10.23 - ADMINISTRACION DEL PARQUE ZONAL SINCHI ROCA

OEI.06 PROMOVER LA EDUCACIÓN; DEPORTE; RECREACIÓN Y SALUD DE LA POBLACIÓN DE LA PROVINCIA DE LIMA																			
AEI.06.03 ACTIVIDADES FÍSICAS; DEPORTIVAS Y RECREATIVAS PERMANENTES EN LA PROVINCIA DE LIMA.																			
COD.	Actividad Operativa	Ubigeo	U.M.	Meta Financiera Anual S/.	PROGRAMACION												Meta Fisica Anual	Prioridad	
					1	2	3	4	5	6	7	8	9	10	11	12			
AOI50023200084	GESTIÓN OPERATIVA DEL PARQUE	: LIMA 150101	001 : ACCION	1,173,278.00	100	100	100	100	100	100	100	100	100	100	100	100	100	100	1 : Muy Alta
AOI50023200085	MANTENIMIENTO DE LAS ÁREAS VERDES	: LIMA 150101	001 : ACCION	1,178,778.00	100	100	100	100	100	100	100	100	100	100	100	100	100	100	1 : Muy Alta
AOI50023200086	GESTIÓN ADMINISTRATIVO DEL PARQUE	: LIMA 150101	001 : ACCION	1,173,276.00	100	100	100	100	100	100	100	100	100	100	100	100	100	100	1 : Muy Alta

Firma Digital
V°B

Servicio de Parques de Lima

Firmado digitalmente por PEREZ
ROJAS Ronald Richard FAU
20145913544 soft
Motivo: Doy V° B°
Fecha: 29.11.2021 11:38:42 -05:00

Firma Digital
V°B

Servicio de Parques de Lima

Firmado digitalmente por ANGLÉS
ARENAS Andrea FAU
20145913544 soft
Motivo: Doy V° B°
Fecha: 24.11.2021 17:04:39 -05:00



Anexo 8.4

Programación de Metas Financieras 2021

Modificación – Versión 2 (Anexo B4- CEPLAN)

Firma Digital
V°B

Servicio de Parques de Lima

Firmado digitalmente por PEREZ
ROJAS Ronald Richard FAU
20145913544 soft
Motivo: Doy V° B°
Fecha: 29.11.2021 11:43:23 -05:00

Firma Digital
V°B

Servicio de Parques de Lima

Firmado digitalmente por PEREZ
ROJAS Ronald Richard FAU
20145913544 soft
Motivo: Doy V° B°
Fecha: 29.11.2021 11:42:36 -05:00

Firma Digital
V°B

Servicio de Parques de Lima

Firmado digitalmente por ANGLÉS
ARENAS Andrea FAU
20145913544 soft
Motivo: Doy V° B°
Fecha: 24.11.2021 17:06:49 -05:00

Anexo B-4
PLAN OPERATIVO INSTITUCIONAL AJUSTADO CON PROGRAMACIÓN FINANCIERA
Año: 2021

Periodo PEI : 2020 - 2024
 Nivel de Gobierno : P - ENTIDADES DE TRATAMIENTO EMPRESARIAL
 Sector : 00 - ETEs
 Pliego : 000 - ETEs
 Unidad Ejecutora : 500232 - SERVICIO DE PARQUES DE LIMA

Centro de Costo : 01.01 - SECRETARIA GENERAL

OEI.09 FORTALECER LA GESTIÓN INSTITUCIONAL DE LA MUNICIPALIDAD METROPOLITANA DE LIMA																	
AEI.09.09 GESTIÓN INSTITUCIONAL DE LAS EMPRESAS MUNICIPALES Y ORGANISMOS PÚBLICOS DESCENTRALIZADOS EFICAZ EN LA MUNICIPALIDAD METROPOLITANA DE LIMA.																	
COD.	Actividad Operativa	Ubigeo	Meta Fisica Anual	U.M.	PROGRAMACION												Monto POI S/.
					1	2	3	4	5	6	7	8	9	10	11	12	
AOI50023200001	APROBACIÓN DE POLÍTICAS INSTITUCIONALES	150101 : LIMA	24	001 : ACCION	21,897.00	21,897.00	47,039.00	47,039.00	47,040.00	46,684.00	20,330.00	41,840.00	42,008.00	20,498.00	35,446.00	20,499.00	412,217.00
AOI50023200002	GESTIÓN Y FORTALECIMIENTO INSTITUCIONAL	150101 : LIMA	12	001 : ACCION	21,897.00	21,898.00	47,039.00	47,039.00	47,039.00	46,684.00	20,330.00	41,842.00	42,009.00	20,498.00	35,443.00	20,499.00	412,217.00

Centro de Costo : 01.02 - SUBGERENCIA DE GESTION DOCUMENTARIA

OEI.09 FORTALECER LA GESTIÓN INSTITUCIONAL DE LA MUNICIPALIDAD METROPOLITANA DE LIMA																	
AEI.09.09 GESTIÓN INSTITUCIONAL DE LAS EMPRESAS MUNICIPALES Y ORGANISMOS PÚBLICOS DESCENTRALIZADOS EFICAZ EN LA MUNICIPALIDAD METROPOLITANA DE LIMA.																	
COD.	Actividad Operativa	Ubigeo	Meta Fisica Anual	U.M.	PROGRAMACION												Monto POI S/.
					1	2	3	4	5	6	7	8	9	10	11	12	
AOI50023200003	GESTIÓN DE TRÁMITE DOCUMENTARIO Y ATENCIÓN AL USUARIO	150101 : LIMA	36	001 : ACCION	27,720.00	27,720.00	58,895.00	58,896.00	58,896.00	58,896.00	29,298.00	49,677.00	53,971.00	28,324.00	50,765.00	28,326.00	531,384.00
AOI50023200004	GESTIÓN DEL ARCHIVO CENTRAL	150101 : LIMA	31	001 : ACCION	27,719.00	27,719.00	58,894.00	58,894.00	58,895.00	58,896.00	29,300.00	49,678.00	53,972.00	28,324.00	50,764.00	28,325.00	531,380.00

Centro de Costo : 02.01 - ORGANO DE CONTROL INSTITUCIONAL

OEI.09 FORTALECER LA GESTIÓN INSTITUCIONAL DE LA MUNICIPALIDAD METROPOLITANA DE LIMA																	
AEI.09.09 GESTIÓN INSTITUCIONAL DE LAS EMPRESAS MUNICIPALES Y ORGANISMOS PÚBLICOS DESCENTRALIZADOS EFICAZ EN LA MUNICIPALIDAD METROPOLITANA DE LIMA.																	
COD.	Actividad Operativa	Ubigeo	Meta Fisica Anual	U.M.	PROGRAMACION												Monto POI S/.
					1	2	3	4	5	6	7	8	9	10	11	12	
AOI50023200005	GESTIÓN DEL CONTROL INSTITUCIONAL	150101 : LIMA	61	001 : ACCION	27,247.00	28,047.00	52,392.00	52,392.00	52,391.00	52,393.00	27,246.00	61,634.00	61,634.00	27,246.00	71,875.00	27,246.00	541,743.00

Centro de Costo : 03.01 - GERENCIA DE ASESORIA JURIDICA

OEI.09 FORTALECER LA GESTIÓN INSTITUCIONAL DE LA MUNICIPALIDAD METROPOLITANA DE LIMA																	
AEI.09.09 GESTIÓN INSTITUCIONAL DE LAS EMPRESAS MUNICIPALES Y ORGANISMOS PÚBLICOS DESCENTRALIZADOS EFICAZ EN LA MUNICIPALIDAD METROPOLITANA DE LIMA.																	
COD.	Actividad Operativa	Ubigeo	Meta Fisica Anual	U.M.	PROGRAMACION												Monto POI S/.
					1	2	3	4	5	6	7	8	9	10	11	12	
AOI50023200006	DEFENSA JURÍDICA INSTITUCIONAL	150101 : LIMA	48	001 : ACCION	26,984.00	26,984.00	52,933.00	48,488.00	48,488.00	48,196.00	18,914.00	41,515.00	39,578.00	15,360.00	58,242.00	15,361.00	441,043.00
AOI50023200007	ASESORAMIENTO LEGAL ADMINISTRATIVO	150101 : LIMA	24	001 : ACCION	26,984.00	26,984.00	48,488.00	48,489.00	48,489.00	47,194.00	18,914.00	39,528.00	39,578.00	15,360.00	58,242.00	15,360.00	433,610.00

Centro de Costo : 04.01 - GERENCIA DE PLANEAMIENTO, PRESUPUESTO Y MODERNIZACION

OEI.09 FORTALECER LA GESTIÓN INSTITUCIONAL DE LA MUNICIPALIDAD METROPOLITANA DE LIMA																	
AEI.09.09 GESTIÓN INSTITUCIONAL DE LAS EMPRESAS MUNICIPALES Y ORGANISMOS PÚBLICOS DESCENTRALIZADOS EFICAZ EN LA MUNICIPALIDAD METROPOLITANA DE LIMA.																	
COD.	Actividad Operativa	Ubigeo	Meta Fisica Anual	U.M.	PROGRAMACION												Monto POI S/.
					1	2	3	4	5	6	7	8	9	10	11	12	
AOI50023200008	GESTIÓN DEL PLANEAMIENTO, MODERNIZACIÓN Y COOPERACIÓN INTERINSTITUCIONAL	150101 : LIMA	41	001 : ACCION	28,634.00	28,634.00	59,244.00	59,244.00	59,245.00	67,706.00	108,304.00	32,875.00	37,169.00	42,348.00	505,524.00	42,347.00	1,071,274.00
AOI50023200009	GESTIÓN DEL PRESUPUESTO INSTITUCIONAL	150101 : LIMA	46	001 : ACCION	28,634.00	28,634.00	59,244.00	59,245.00	59,246.00	67,706.00	108,302.00	32,874.00	37,169.00	42,348.00	505,525.00	42,348.00	1,071,275.00

Centro de Costo : 04.02 - SUBGERENCIA DE SISTEMAS Y TECNOLOGIAS DE LA INFORMACION

OEI.09 FORTALECER LA GESTIÓN INSTITUCIONAL DE LA MUNICIPALIDAD METROPOLITANA DE LIMA																	
AEI.09.09 GESTIÓN INSTITUCIONAL DE LAS EMPRESAS MUNICIPALES Y ORGANISMOS PÚBLICOS DESCENTRALIZADOS EFICAZ EN LA MUNICIPALIDAD METROPOLITANA DE LIMA.																	
COD.	Actividad Operativa	Ubigeo	Meta Fisica Anual	U.M.	PROGRAMACION												Monto POI S/.
					1	2	3	4	5	6	7	8	9	10	11	12	
AOI50023200010	GESTIÓN DE LOS SISTEMAS Y TECNOLOGIAS DE LA INFORMACIÓN INSTITUCIONAL	150101 : LIMA	52	001 : ACCION	28,241.00	28,242.00	48,221.00	48,222.00	48,222.00	48,175.00	32,442.00	50,958.00	51,709.00	33,527.00	61,368.00	33,528.00	512,855.00
AOI50023200011	GESTIÓN DEL EQUIPAMIENTO INFORMÁTICO Y CAPACITACIÓN EN TECNOLOGÍA	150101 : LIMA	39	001 : ACCION	28,242.00	28,242.00	50,141.00	48,222.00	48,222.00	48,175.00	32,443.00	50,957.00	51,709.00	33,528.00	61,367.00	33,528.00	514,776.00
AOI50023200012	GESTIÓN DEL PLAN DIGITAL Y ESTADÍSTICO INSTITUCIONAL	150101 : LIMA	60	001 : ACCION	28,243.00	28,242.00	48,221.00	48,222.00	48,222.00	48,175.00	32,443.00	50,957.00	51,708.00	33,527.00	61,367.00	33,527.00	512,854.00

Centro de Costo : 05.01 - GERENCIA DE SERVICIOS DE ASESORIA TECNICA

OEI.09 FORTALECER LA GESTIÓN INSTITUCIONAL DE LA MUNICIPALIDAD METROPOLITANA DE LIMA																	
AEI.09.09 GESTIÓN INSTITUCIONAL DE LAS EMPRESAS MUNICIPALES Y ORGANISMOS PÚBLICOS DESCENTRALIZADOS EFICAZ EN LA MUNICIPALIDAD METROPOLITANA DE LIMA.																	
COD.	Actividad Operativa	Ubigeo	Meta Fisica Anual	U.M.	PROGRAMACION												Monto POI S/.
					1	2	3	4	5	6	7	8	9	10	11	12	
AOI50023200013	GESTIÓN DE SERVICIOS DE ASESORIA TECNICA	150101 : LIMA	12	001 : ACCION	28,243.00	28,242.00	48,221.00	48,222.00	48,222.00	48,175.00	32,443.00	50,957.00	51,708.00	33,527.00	61,367.00	33,527.00	512,854.00

Centro de Costo : 05.02 - SUBGERENCIA DE SERVICIOS DE ASESORIA TECNICA

Firma Digital
V°B
 Servicio de Parques de Lima

Firmado digitalmente por PEREZ ROJAS Ronald Richard FAU 20145913544 soft
 Motivo: Doy V° B°
 Fecha: 29.11.2021 11:44:41 -05:00

Firma Digital
V°B
 Servicio de Parques de Lima

Firmado digitalmente por PEREZ ROJAS Ronald Richard FAU 20145913544 soft
 Motivo: Doy V° B°
 Fecha: 29.11.2021 11:44:00 -05:00

Firma Digital
V°B
 Servicio de Parques de Lima

Firmado digitalmente por ANGLÉS ARENAS Andrea FAU 20145913544 soft
 Motivo: Doy V° B°
 Fecha: 24.11.2021 17:07:22 -05:00

Centro de Costo: 05.01 - GERENCIA DE ADMINISTRACION

OEI.09 FORTALECER LA GESTIÓN INSTITUCIONAL DE LA MUNICIPALIDAD METROPOLITANA DE LIMA																	
AEI.09.09 GESTIÓN INSTITUCIONAL DE LAS EMPRESAS MUNICIPALES Y ORGANISMOS PÚBLICOS DESCENTRALIZADOS EFICAZ EN LA MUNICIPALIDAD METROPOLITANA DE LIMA.																	
COD.	Actividad Operativa	Ubigeo	Meta Fisica Anual	U.M.	1	2	3	4	5	PROGRAMACION						Monto POI S/.	
		150101								6	7	8	9	10	11	12	
AOI50023200013	GESTIÓN ADMINISTRATIVA Y FINANCIERA INSTITUCIONAL	: LIMA	96	001 : ACCION	27,898.00	27,898.00	50,516.00	50,517.00	50,516.00	50,649.00	29,114.00	52,333.00	60,052.00	50,765.00	63,432.00	31,115.00	544,805.00

Centro de Costo: 05.02 - SUBGERENCIA DE RECURSOS HUMANOS

OEI.09 FORTALECER LA GESTIÓN INSTITUCIONAL DE LA MUNICIPALIDAD METROPOLITANA DE LIMA																	
AEI.09.09 GESTIÓN INSTITUCIONAL DE LAS EMPRESAS MUNICIPALES Y ORGANISMOS PÚBLICOS DESCENTRALIZADOS EFICAZ EN LA MUNICIPALIDAD METROPOLITANA DE LIMA.																	
COD.	Actividad Operativa	Ubigeo	Meta Fisica Anual	U.M.	1	2	3	4	5	PROGRAMACION						Monto POI S/.	
		150101								6	7	8	9	10	11	12	
AOI50023200014	GESTIÓN DE LOS RECURSOS HUMANOS, BIENESTAR SOCIAL Y SEGURIDAD Y SALUD EN EL TRABAJO	: LIMA	542	001 : ACCION	96,691.00	96,691.00	207,709.00	183,608.00	183,609.00	157,010.00	95,007.00	166,609.00	173,445.00	89,271.00	215,929.00	404,445.00	2,070,024.00
AOI50023200094	GESTIÓN DE COMPESACIONES Y PENSIONES	: LIMA	12	137 : PLANILLA	52,943.00	52,943.00	126,282.00	126,282.00	126,282.00	126,283.00	70,401.00	97,987.00	89,916.00	55,606.00	101,290.00	55,606.00	1,081,821.00

Centro de Costo: 05.03 - SUBGERENCIA DE ABASTECIMIENTO

OEI.09 FORTALECER LA GESTIÓN INSTITUCIONAL DE LA MUNICIPALIDAD METROPOLITANA DE LIMA																	
AEI.09.09 GESTIÓN INSTITUCIONAL DE LAS EMPRESAS MUNICIPALES Y ORGANISMOS PÚBLICOS DESCENTRALIZADOS EFICAZ EN LA MUNICIPALIDAD METROPOLITANA DE LIMA.																	
COD.	Actividad Operativa	Ubigeo	Meta Fisica Anual	U.M.	1	2	3	4	5	PROGRAMACION						Monto POI S/.	
		150101								6	7	8	9	10	11	12	
AOI50023200015	GESTIÓN DE ABASTECIMIENTO, CONTROL PATRIMONIAL Y SERVICIOS AUXILIARES	: LIMA	56	001 : ACCION	276,897.00	276,897.00	411,511.00	411,511.00	411,513.00	430,389.00	348,083.00	361,833.00	557,622.00	708,743.00	968,004.00	708,744.00	5,871,747.00

Centro de Costo: 05.04 - SUBGERENCIA DE CONTABILIDAD

OEI.09 FORTALECER LA GESTIÓN INSTITUCIONAL DE LA MUNICIPALIDAD METROPOLITANA DE LIMA																	
AEI.09.09 GESTIÓN INSTITUCIONAL DE LAS EMPRESAS MUNICIPALES Y ORGANISMOS PÚBLICOS DESCENTRALIZADOS EFICAZ EN LA MUNICIPALIDAD METROPOLITANA DE LIMA.																	
COD.	Actividad Operativa	Ubigeo	Meta Fisica Anual	U.M.	1	2	3	4	5	PROGRAMACION						Monto POI S/.	
		150101								6	7	8	9	10	11	12	
AOI50023200016	GESTIÓN Y CONTROL DE LAS OPERACIONES FINANCIERAS Y CONTABLES	: LIMA	376	001 : ACCION	45,187.00	45,187.00	98,239.00	98,239.00	98,239.00	98,240.00	45,189.00	89,394.00	88,410.00	44,205.00	100,781.00	46,799.00	898,109.00

Centro de Costo: 05.05 - SUBGERENCIA DE TESORERIA

OEI.09 FORTALECER LA GESTIÓN INSTITUCIONAL DE LA MUNICIPALIDAD METROPOLITANA DE LIMA																	
AEI.09.09 GESTIÓN INSTITUCIONAL DE LAS EMPRESAS MUNICIPALES Y ORGANISMOS PÚBLICOS DESCENTRALIZADOS EFICAZ EN LA MUNICIPALIDAD METROPOLITANA DE LIMA.																	
COD.	Actividad Operativa	Ubigeo	Meta Fisica Anual	U.M.	1	2	3	4	5	PROGRAMACION						Monto POI S/.	
		150101								6	7	8	9	10	11	12	
AOI50023200017	ADMINISTRACIÓN DE LOS INGRESOS Y PAGOS	: LIMA	368	001 : ACCION	87,718.00	87,718.00	308,379.00	217,238.00	2,217,239.00	217,239.00	58,137.00	165,240.00	148,707.00	34,809.00	208,459.00	34,809.00	3,785,692.00

Centro de Costo: 05.06 - SUBGERENCIA DE EJECUCION COACTIVA

OEI.09 FORTALECER LA GESTIÓN INSTITUCIONAL DE LA MUNICIPALIDAD METROPOLITANA DE LIMA																	
AEI.09.09 GESTIÓN INSTITUCIONAL DE LAS EMPRESAS MUNICIPALES Y ORGANISMOS PÚBLICOS DESCENTRALIZADOS EFICAZ EN LA MUNICIPALIDAD METROPOLITANA DE LIMA.																	
COD.	Actividad Operativa	Ubigeo	Meta Fisica Anual	U.M.	1	2	3	4	5	PROGRAMACION						Monto POI S/.	
		150101								6	7	8	9	10	11	12	
AOI50023200018	GESTIÓN DEL PROCEDIMIENTO DE EJECUCIÓN COACTIVA	: LIMA	1,249	001 : ACCION	24,613.00	24,613.00	65,025.00	53,426.00	53,427.00	53,428.00	27,118.00	43,214.00	55,435.00	24,615.00	40,955.00	24,615.00	490,484.00

Centro de Costo: 06.01 - GERENCIA DE APORTES Y PATRIMONIO INMOBILIARIO

OEI.09 FORTALECER LA GESTIÓN INSTITUCIONAL DE LA MUNICIPALIDAD METROPOLITANA DE LIMA																	
AEI.09.09 GESTIÓN INSTITUCIONAL DE LAS EMPRESAS MUNICIPALES Y ORGANISMOS PÚBLICOS DESCENTRALIZADOS EFICAZ EN LA MUNICIPALIDAD METROPOLITANA DE LIMA.																	
COD.	Actividad Operativa	Ubigeo	Meta Fisica Anual	U.M.	1	2	3	4	5	PROGRAMACION						Monto POI S/.	
		150101								6	7	8	9	10	11	12	
AOI50023200019	GESTIÓN DE APORTES Y PATRIMONIO INMOBILIARIO	: LIMA	910	001 : ACCION	70,143.00	70,143.00	139,785.00	139,786.00	139,786.00	145,958.00	89,688.00	159,750.00	239,768.00	108,572.00	180,283.00	106,969.00	1,590,631.00

Centro de Costo: 07.01 - GERENCIA DE COMUNICACIONES E IMAGEN INSTITUCIONAL

OEI.09 FORTALECER LA GESTIÓN INSTITUCIONAL DE LA MUNICIPALIDAD METROPOLITANA DE LIMA																	
AEI.09.09 GESTIÓN INSTITUCIONAL DE LAS EMPRESAS MUNICIPALES Y ORGANISMOS PÚBLICOS DESCENTRALIZADOS EFICAZ EN LA MUNICIPALIDAD METROPOLITANA DE LIMA.																	
COD.	Actividad Operativa	Ubigeo	Meta Fisica Anual	U.M.	1	2	3	4	5	PROGRAMACION						Monto POI S/.	
		150101								6	7	8	9	10	11	12	
AOI50023200020	GESTIÓN DEL POSICIONAMIENTO DE LA IMAGEN INSTITUCIONAL	: LIMA	1,563	001 : ACCION	41,850.00	41,850.00	95,748.00	95,750.00	95,750.00	96,104.00	43,110.00	87,376.00	93,691.00	42,452.00	97,740.00	50,672.00	882,093.00

Firma Digital
V°B
Servicio de Parques de Lima

Firmado digitalmente por ANGLES ARENAS Andrea FAU
20145913544 soft
Motivo: Doy V° B°
Fecha: 24.11.2021 17:07:54 -05:00

Firma Digital
V°B
Servicio de Parques de Lima

Firmado digitalmente por PEREZ ROJAS Ronald Richard FAU
20145913544 soft
Motivo: Doy V° B°
Fecha: 29.11.2021 11:45:13 -05:00

Firma Digital
V°B
Servicio de Parques de Lima

Firmado digitalmente por PEREZ ROJAS Ronald Richard FAU
20145913544 soft
Motivo: Doy V° B°
Fecha: 29.11.2021 11:45:43 -05:00

Centro de Costo: 08.01 - GERENCIA DE PROYECTOS

OEI.09 FORTALECER LA GESTIÓN INSTITUCIONAL DE LA MUNICIPALIDAD METROPOLITANA DE LIMA

AEI.09.09 GESTIÓN INSTITUCIONAL DE LAS EMPRESAS MUNICIPALES Y ORGANISMOS PÚBLICOS DESCENTRALIZADOS EFICAZ EN LA MUNICIPALIDAD METROPOLITANA DE LIMA.

COD.	Actividad Operativa	Ubigeo	Meta Fisica Anual	U.M.	PROGRAMACION												Monto POI S/.
					1	2	3	4	5	6	7	8	9	10	11	12	
AOIS0023200021	GESTIÓN DE ESTUDIOS Y PROYECTOS DE INVERSIÓN	150101 : LIMA	118	001 : ACCION	78,143.00	78,144.00	172,439.00	172,440.00	172,440.00	172,813.00	67,117.00	164,421.00	171,839.00	69,810.00	191,938.00	69,810.00	1,581,354.00
AOIS0023200095	ELABORACIÓN Y/O COORDINACIÓN DE EXPEDIENTE TÉCNICO O DOCUMENTO EQUIVALENTE	150101 : LIMA	1	054 : EXPEDIENTE TECNICO	0	0	0	0	161,434.00	0	0	0	0	0	0	161,434.00	
AOIS0023200096	APROBACIÓN DE EXPEDIENTE TÉCNICO O DOCUMENTO EQUIVALENTE	150101 : LIMA	1	054 : EXPEDIENTE TECNICO	0	0	0	0	161,435.00	0	0	0	0	0	0	161,435.00	

Centro de Costo: 08.02 - SUBGERENCIA DE MANTENIMIENTO TECNICO

OEI.06 PROMOVER LA EDUCACIÓN; DEPORTE; RECREACIÓN Y SALUD DE LA POBLACIÓN DE LA PROVINCIA DE LIMA

AEI.06.04 INFRAESTRUCTURA DEPORTIVA Y RECREATIVA CON MANTENIMIENTO PERMANENTE ADMINISTRADA POR LA MUNICIPALIDAD METROPOLITANA DE LIMA.

COD.	Actividad Operativa	Ubigeo	Meta Fisica Anual	U.M.	PROGRAMACION												Monto POI S/.
					1	2	3	4	5	6	7	8	9	10	11	12	
AOIS0023200093	GESTIÓN DEL MANTENIMIENTO TÉCNICO EN LOS PARQUES	150101 : LIMA	114	001 : ACCION	149,530.00	149,530.00	513,834.00	519,214.00	513,834.00	540,310.00	106,718.00	76,966.00	162,504.00	37,107.00	253,264.00	37,108.00	3,059,919.00

Centro de Costo: 09.01 - GERENCIA DE AREAS VERDES

OEI.03 IMPLEMENTAR UNA GESTIÓN AMBIENTAL SOSTENIBLE Y LA CONSERVACIÓN DE LOS ECOSISTEMAS EN LA PROVINCIA DE LIMA

AEI.03.03 MEJORAMIENTO; MANTENIMIENTO Y CONSERVACIÓN PERMANENTE DE ÁREAS VERDES DE USO PÚBLICO EN EL CERCADO DE LIMA Y DE COMPETENCIA DE LA MUNICIPALIDAD METROPOLITANA DE LIMA.

COD.	Actividad Operativa	Ubigeo	Meta Fisica Anual	U.M.	PROGRAMACION												Monto POI S/.
					1	2	3	4	5	6	7	8	9	10	11	12	
AOIS0023200024	PRODUCCIÓN DE ESPECIES VEGETALES, ÁREAS VERDES, ABONO Y ALIMENTOS PERCIBIBLES	150101 : LIMA	1,059,000	112 : UNIDAD	120,831.00	120,831.00	277,605.00	277,605.00	277,608.00	238,520.00	156,794.00	202,338.00	236,721.00	214,816.00	292,347.00	214,818.00	2,630,834.00
AOIS0023200025	CONSERVACIÓN DE ÁREAS VERDES	150101 : LIMA	245,564	112 : UNIDAD	120,831.00	120,831.00	277,604.00	277,604.00	277,607.00	238,518.00	156,794.00	202,369.00	236,751.00	214,796.00	292,324.00	214,797.00	2,630,826.00
AOIS0023200026	ADQUISICIÓN Y MANTENIMIENTO DE MAQUINARIA Y/O VEHÍCULOS	150101 : LIMA	1,077	112 : UNIDAD	120,832.00	120,832.00	277,605.00	277,605.00	277,607.00	238,520.00	156,792.00	202,337.00	236,720.00	214,816.00	292,343.00	214,818.00	2,630,827.00

Centro de Costo: 09.02 - EMAPE

OEI.03 IMPLEMENTAR UNA GESTIÓN AMBIENTAL SOSTENIBLE Y LA CONSERVACIÓN DE LOS ECOSISTEMAS EN LA PROVINCIA DE LIMA

AEI.03.03 MEJORAMIENTO; MANTENIMIENTO Y CONSERVACIÓN PERMANENTE DE ÁREAS VERDES DE USO PÚBLICO EN EL CERCADO DE LIMA Y DE COMPETENCIA DE LA MUNICIPALIDAD METROPOLITANA DE LIMA.

COD.	Actividad Operativa	Ubigeo	Meta Fisica Anual	U.M.	PROGRAMACION												Monto POI S/.
					1	2	3	4	5	6	7	8	9	10	11	12	
AOIS0023200027	GESTIÓN DE TRASLADO Y RETIRO DE ÁRBOLES	150101 : LIMA	5,660	112 : UNIDAD	170,297.00	170,297.00	216,907.00	211,747.00	211,747.00	290,184.00	351,452.00	479,968.00	499,057.00	499,057.00	499,058.00	499,058.00	4,098,829.00

09.03 - PROGRAMA DE ARBORIZACIÓN URBANA

OEI.03 IMPLEMENTAR UNA GESTIÓN AMBIENTAL SOSTENIBLE Y LA CONSERVACIÓN DE LOS ECOSISTEMAS EN LA PROVINCIA DE LIMA

AEI.03.03 MEJORAMIENTO; MANTENIMIENTO Y CONSERVACIÓN PERMANENTE DE ÁREAS VERDES DE USO PÚBLICO EN EL CERCADO DE LIMA Y DE COMPETENCIA DE LA MUNICIPALIDAD METROPOLITANA DE LIMA.

COD.	Actividad Operativa	Ubigeo	Meta Fisica Anual	U.M.	PROGRAMACION												Monto POI S/.
					1	2	3	4	5	6	7	8	9	10	11	12	
AOIS0023200028	GESTIÓN DEL PROGRAMA DE ARBORIZACIÓN URBANA	150101 : LIMA	406,159	112 : UNIDAD	25,200.00	25,200.00	45,250.00	45,250.00	45,250.00	45,250.00	25,200.00	23,600.00	23,600.00	0	29,200.00	0	333,000.00

09.04 - AUTORIDAD DE TRANSPORTE URBANO

OEI.03 IMPLEMENTAR UNA GESTIÓN AMBIENTAL SOSTENIBLE Y LA CONSERVACIÓN DE LOS ECOSISTEMAS EN LA PROVINCIA DE LIMA

AEI.03.03 MEJORAMIENTO; MANTENIMIENTO Y CONSERVACIÓN PERMANENTE DE ÁREAS VERDES DE USO PÚBLICO EN EL CERCADO DE LIMA Y DE COMPETENCIA DE LA MUNICIPALIDAD METROPOLITANA DE LIMA.

COD.	Actividad Operativa	Ubigeo	Meta Fisica Anual	U.M.	PROGRAMACION												Monto POI S/.
					1	2	3	4	5	6	7	8	9	10	11	12	
AOIS0023200097	RECUPERACIÓN Y CONSERVACIÓN DE ÁREAS VERDES DEL CORREDOR COSAC I	150101 : LIMA	1,594	112 : UNIDAD	0	0	0	0	0	0	0	0	0	0	65,100	65,100	130,200

10.01 - GERENCIA DE PARQUES ZONALES Y METROPOLITANOS

OEI.09 FORTALECER LA GESTIÓN INSTITUCIONAL DE LA MUNICIPALIDAD METROPOLITANA DE LIMA

AEI.09.09 GESTIÓN INSTITUCIONAL DE LAS EMPRESAS MUNICIPALES Y ORGANISMOS PÚBLICOS DESCENTRALIZADOS EFICAZ EN LA MUNICIPALIDAD METROPOLITANA DE LIMA.

COD.	Actividad Operativa	Ubigeo	Meta Fisica Anual	U.M.	PROGRAMACION												Monto POI S/.
					1	2	3	4	5	6	7	8	9	10	11	12	
AOIS0023200029	GESTIÓN DE LOS PARQUES ZONALES Y METROPOLITANOS	150101 : LIMA	17	001 : ACCION	1,036,233.00	1,036,233.00	1,510,937.00	1,749,570.00	1,749,569.00	1,437,391.00	1,710,529.00	1,140,416.00	284,375.00	41,453.00	41,454.00	41,456.00	11,779,616.00

Centro de Costo: 10.02 - SUBGERENCIA DE DEPORTES, RECREACION Y CULTURA

OEI.06 PROMOVER LA EDUCACIÓN; DEPORTE; RECREACIÓN Y SALUD DE LA POBLACIÓN DE LA PROVINCIA DE LIMA

AEI.06.03 ACTIVIDADES FÍSICAS; DEPORTIVAS Y RECREATIVAS PERMANENTES EN LA PROVINCIA DE LIMA.

COD.	Actividad Operativa	Ubigeo	Meta Fisica Anual	U.M.	PROGRAMACION												Monto POI S/.
					1	2	3	4	5	6	7	8	9	10	11	12	
AOIS0023200022	GESTIÓN DE SERVICIOS DEPORTIVOS	150101 : LIMA	228	117 : EVENTOS	19,132.00	19,132.00	47,169.00	47,169.00	47,170.00	30,170.00	32,121.00	25,992.00	21,967.00	24,581.00	24,582.00	24,582.00	363,767.00

10.02 - SUBGERENCIA DE DEPORTES, RECREACION Y CULTURA

Firma Digital
V°B

Servicio de Parques de Lima

Firmado digitalmente por PEREZ ROJAS Ronald Richard FAU 20145913544 soft Motivo: Doy V° B° Fecha: 29.11.2021 11:46:49 -05:00

Firma Digital
V°B

Servicio de Parques de Lima

Firmado digitalmente por PEREZ ROJAS Ronald Richard FAU 20145913544 soft Motivo: Doy V° B° Fecha: 29.11.2021 11:46:49 -05:00

Firma Digital
V°B

Servicio de Parques de Lima

Firmado digitalmente por ANGLAS ARENAS Andrea FAU 20145913544 soft Motivo: Doy V° B° Fecha: 24.11.2021 17:08:20 -05:00

OEI.08 PROMOVER LA CONSERVACIÓN DEL PATRIMONIO HISTÓRICO Y CULTURAL EN LA PROVINCIA DE LIMA
 AEI.08.02 PROMOCIÓN DE ACTIVIDADES CULTURALES PERMANENTE EN LA PROVINCIA DE LIMA.

COD.	Actividad Operativa	Ubigeo	Meta Fisica Anual	U.M.	PROGRAMACION												Monto POI S/.
					1	2	3	4	5	6	7	8	9	10	11	12	
AOI50023200023	GESTIÓN DE SERVICIOS CULTURALES	150101 : LIMA	180	117 : EVENTOS	19,132.00	19,132.00	47,169.00	47,169.00	47,170.00	30,170.00	32,120.00	25,993.00	21,967.00	26,983.00	26,984.00	26,983.00	370,972.00

Centro de Costo: 10.03 - SUBGERENCIA DE GUARDAPARQUES Y SEGURIDAD

OEI.06 PROMOVER LA EDUCACIÓN; DEPORTE; RECREACIÓN Y SALUD DE LA POBLACIÓN DE LA PROVINCIA DE LIMA
 AEI.06.03 ACTIVIDADES FÍSICAS; DEPORTIVAS Y RECREATIVAS PERMANENTES EN LA PROVINCIA DE LIMA.

COD.	Actividad Operativa	Ubigeo	Meta Fisica Anual	U.M.	PROGRAMACION												Monto POI S/.
					1	2	3	4	5	6	7	8	9	10	11	12	
AOI50023200090	GESTIÓN DE LA SEGURIDAD EN LOS PARQUES	150101 : LIMA	53	001 : ACCION	418,805.00	424,504.00	880,656.00	880,657.00	880,657.00	861,819.00	389,265.00	778,119.00	804,640.00	232,643.00	419,681.00	232,645.00	7,204,091.00

Centro de Costo: 10.04 - SUBGERENCIA DE CONCESIONES Y EVENTOS

OEI.06 PROMOVER LA EDUCACIÓN; DEPORTE; RECREACIÓN Y SALUD DE LA POBLACIÓN DE LA PROVINCIA DE LIMA
 AEI.06.03 ACTIVIDADES FÍSICAS; DEPORTIVAS Y RECREATIVAS PERMANENTES EN LA PROVINCIA DE LIMA.

COD.	Actividad Operativa	Ubigeo	Meta Fisica Anual	U.M.	PROGRAMACION												Monto POI S/.
					1	2	3	4	5	6	7	8	9	10	11	12	
AOI50023200091	GESTIÓN DE CONCESIONES	150101 : LIMA	17	001 : ACCION	9,683.00	9,683.00	18,356.00	18,356.00	18,356.00	18,357.00	11,683.00	19,200.00	19,200.00	12,906.00	25,806.00	12,907.00	194,493.00
AOI50023200092	GESTIÓN DE EVENTOS	150101 : LIMA	24	001 : ACCION	9,683.00	9,683.00	18,356.00	18,356.00	18,356.00	18,357.00	11,683.00	19,200.00	19,200.00	12,906.00	25,806.00	12,907.00	194,493.00

Centro de Costo: 10.05 - ADMINISTRACION DEL PARQUE METROPOLITANO ALAMEDA LAS MALVINAS

OEI.06 PROMOVER LA EDUCACIÓN; DEPORTE; RECREACIÓN Y SALUD DE LA POBLACIÓN DE LA PROVINCIA DE LIMA
 AEI.06.03 ACTIVIDADES FÍSICAS; DEPORTIVAS Y RECREATIVAS PERMANENTES EN LA PROVINCIA DE LIMA.

COD.	Actividad Operativa	Ubigeo	Meta Fisica Anual	U.M.	PROGRAMACION												Monto POI S/.
					1	2	3	4	5	6	7	8	9	10	11	12	
AOI50023200030	GESTIÓN OPERATIVA DEL PARQUE	150101 : LIMA	100	001 : ACCION	25,423.00	25,425.00	50,914.00	50,914.00	50,914.00	52,679.00	25,496.00	51,437.00	28,754.00	31,806.00	45,109.00	31,808.00	470,679.00
AOI50023200031	MANTENIMIENTO DE LAS ÁREAS VERDES	150101 : LIMA	100	001 : ACCION	25,423.00	25,425.00	50,914.00	50,914.00	50,914.00	52,671.00	25,496.00	44,251.00	28,752.00	31,806.00	45,109.00	31,808.00	463,483.00
AOI50023200032	GESTIÓN ADMINISTRATIVA DEL PARQUE	150101 : LIMA	100	001 : ACCION	25,425.00	25,425.00	50,914.00	50,915.00	50,915.00	52,670.00	25,496.00	44,250.00	28,752.00	31,806.00	45,109.00	31,808.00	463,485.00

Centro de Costo: 10.06 - ADMINISTRACION DEL PARQUE METROPOLITANO ALAMEDA SALVADOR ALLENDE

OEI.06 PROMOVER LA EDUCACIÓN; DEPORTE; RECREACIÓN Y SALUD DE LA POBLACIÓN DE LA PROVINCIA DE LIMA
 AEI.06.03 ACTIVIDADES FÍSICAS; DEPORTIVAS Y RECREATIVAS PERMANENTES EN LA PROVINCIA DE LIMA.

COD.	Actividad Operativa	Ubigeo	Meta Fisica Anual	U.M.	PROGRAMACION												Monto POI S/.
					1	2	3	4	5	6	7	8	9	10	11	12	
AOI50023200033	GESTIÓN OPERATIVA DEL PARQUE	150101 : LIMA	100	001 : ACCION	6,090.00	6,090.00	14,921.00	14,921.00	14,923.00	14,655.00	6,444.00	13,695.00	14,857.00	7,006.00	10,870.00	7,008.00	131,480.00
AOI50023200034	MANTENIMIENTO DE LAS ÁREAS BERDES	150101 : LIMA	100	001 : ACCION	6,090.00	6,090.00	14,921.00	14,921.00	14,923.00	14,655.00	6,445.00	13,695.00	14,857.00	7,006.00	10,869.00	7,008.00	131,480.00
AOI50023200035	GESTIÓN ADMINISTRATIVA DEL PARQUE	150101 : LIMA	100	001 : ACCION	6,090.00	6,090.00	14,921.00	14,922.00	14,924.00	14,657.00	6,445.00	13,695.00	14,856.00	7,006.00	10,869.00	7,007.00	131,482.00

Centro de Costo: 10.07 - ADMINISTRACION DEL PARQUE METROPOLITANO DE LA MURALLA

OEI.06 PROMOVER LA EDUCACIÓN; DEPORTE; RECREACIÓN Y SALUD DE LA POBLACIÓN DE LA PROVINCIA DE LIMA
 AEI.06.03 ACTIVIDADES FÍSICAS; DEPORTIVAS Y RECREATIVAS PERMANENTES EN LA PROVINCIA DE LIMA.

COD.	Actividad Operativa	Ubigeo	Meta Fisica Anual	U.M.	PROGRAMACION												Monto POI S/.
					1	2	3	4	5	6	7	8	9	10	11	12	
AOI50023200036	GESTIÓN OPERATIVA DEL PARQUE	150101 : LIMA	100	001 : ACCION	5,776.00	5,776.00	14,052.00	14,053.00	14,053.00	22,288.00	8,254.00	18,261.00	18,430.00	11,839.00	21,888.00	9,931.00	164,601.00
AOI50023200037	MANTENIMIENTO DE LAS ÁREAS VERDES	150101 : LIMA	100	001 : ACCION	5,776.00	5,776.00	14,052.00	14,053.00	14,053.00	22,288.00	8,254.00	18,262.00	18,429.00	11,839.00	21,886.00	9,931.00	164,599.00
AOI50023200038	GESTIÓN ADMINISTRATIVA DEL PARQUE	150101 : LIMA	100	001 : ACCION	5,776.00	5,777.00	14,052.00	14,053.00	14,053.00	22,290.00	8,254.00	18,261.00	18,429.00	11,839.00	21,884.00	9,931.00	164,599.00



Firmado digitalmente por ANGLÉS ARENAS Andrea FAU
 20145913544 soft
 Motivo: Doy V° B°
 Fecha: 24.11.2021 17:09:01 -05:00



Firmado digitalmente por PEREZ ROJAS Ronald Richard FAU
 20145913544 soft
 Motivo: Doy V° B°
 Fecha: 29.11.2021 11:48:55 -05:00



Firmado digitalmente por PEREZ ROJAS Ronald Richard FAU
 20145913544 soft
 Motivo: Doy V° B°
 Fecha: 29.11.2021 11:51:38 -05:00

Centro de Costo: 10.08 - ADMINISTRACION DEL PARQUE METROPOLITANO DEL MIGRANTE JOSE MARIA ARGUEDAS

OEI.06 PROMOVER LA EDUCACIÓN; DEPORTE; RECREACIÓN Y SALUD DE LA POBLACIÓN DE LA PROVINCIA DE LIMA
AEI.06.03 ACTIVIDADES FÍSICAS; DEPORTIVAS Y RECREATIVAS PERMANENTES EN LA PROVINCIA DE LIMA.

COD.	Actividad Operativa	Ubigeo	Meta Fisica Anual	U.M.	PROGRAMACION												Monto POI S/.
					1	2	3	4	5	6	7	8	9	10	11	12	
AOI50023200039	GESTIÓN OPERATIVA DEL PARQUE	150101 : LIMA	100	001 : ACCION	7,597.00	7,597.00	30,066.00	16,834.00	16,834.00	16,839.00	7,595.00	13,142.00	15,820.00	7,684.00	15,877.00	7,684.00	163,569.00
AOI50023200040	MANTENIMIENTO DE LAS ÁREAS VERDES	150101 : LIMA	100	001 : ACCION	7,597.00	7,597.00	16,836.00	16,834.00	16,834.00	16,839.00	7,595.00	13,143.00	15,420.00	7,817.00	16,009.00	7,818.00	150,339.00
AOI50023200041	GESTIÓN ADMINISTRATIVA DEL PARQUE	150101 : LIMA	100	001 : ACCION	7,599.00	7,598.00	16,836.00	16,836.00	16,836.00	16,840.00	7,595.00	13,143.00	15,420.00	7,817.00	16,008.00	7,817.00	150,345.00

Centro de Costo: 10.09 - ADMINISTRACION DEL PARQUE METROPOLITANO DE LA EXPOSICION

OEI.06 PROMOVER LA EDUCACIÓN; DEPORTE; RECREACIÓN Y SALUD DE LA POBLACIÓN DE LA PROVINCIA DE LIMA
AEI.06.03 ACTIVIDADES FÍSICAS; DEPORTIVAS Y RECREATIVAS PERMANENTES EN LA PROVINCIA DE LIMA.

COD.	Actividad Operativa	Ubigeo	Meta Fisica Anual	U.M.	PROGRAMACION												Monto POI S/.
					1	2	3	4	5	6	7	8	9	10	11	12	
AOI50023200042	GESTIÓN OPERATIVA DEL PARQUE	150101 : LIMA	100	001 : ACCION	29,414.00	29,414.00	79,545.00	0	0	0	0	0	0	0	0	0	138,373.00
AOI50023200043	MANTENIMIENTO DE LAS ÁREAS VERDES	150101 : LIMA	100	001 : ACCION	29,414.00	29,414.00	79,545.00	0	0	0	0	0	0	0	0	0	138,373.00
AOI50023200044	GESTIÓN ADMINISTRATIVA DEL PARQUE	150101 : LIMA	100	001 : ACCION	29,414.00	29,414.00	79,547.00	0	0	0	0	0	0	0	0	0	138,375.00

Centro de Costo: 10.10 - ADMINISTRACION DEL PARQUE METROPOLITANO LOS ANILLOS

OEI.06 PROMOVER LA EDUCACIÓN; DEPORTE; RECREACIÓN Y SALUD DE LA POBLACIÓN DE LA PROVINCIA DE LIMA
AEI.06.03 ACTIVIDADES FÍSICAS; DEPORTIVAS Y RECREATIVAS PERMANENTES EN LA PROVINCIA DE LIMA.

COD.	Actividad Operativa	Ubigeo	Meta Fisica Anual	U.M.	PROGRAMACION												Monto POI S/.
					1	2	3	4	5	6	7	8	9	10	11	12	
AOI50023200045	GESTIÓN OPERATIVA DEL PARQUE	150101 : LIMA	100	001 : ACCION	9,936.00	9,936.00	22,487.00	22,487.00	22,487.00	23,510.00	10,013.00	17,949.00	19,494.00	14,038.00	22,032.00	14,040.00	208,409.00
AOI50023200046	MANTENIMIENTO DE LAS ÁREAS VERDES	150101 : LIMA	100	001 : ACCION	9,936.00	9,936.00	22,487.00	22,487.00	22,487.00	23,511.00	10,013.00	17,949.00	19,494.00	14,038.00	22,031.00	14,040.00	208,409.00
AOI50023200047	GESTIÓN ADMINISTRATIVA DEL PARQUE	150101 : LIMA	100	001 : ACCION	9,936.00	9,936.00	22,489.00	22,489.00	22,488.00	23,512.00	10,013.00	17,949.00	19,494.00	14,038.00	22,030.00	14,040.00	208,414.00

Centro de Costo: 10.11 - ADMINISTRACION DEL PARQUE METROPOLITANO LOS SOLDADOS DEL PERU

OEI.06 PROMOVER LA EDUCACIÓN; DEPORTE; RECREACIÓN Y SALUD DE LA POBLACIÓN DE LA PROVINCIA DE LIMA
AEI.06.03 ACTIVIDADES FÍSICAS; DEPORTIVAS Y RECREATIVAS PERMANENTES EN LA PROVINCIA DE LIMA.

COD.	Actividad Operativa	Ubigeo	Meta Fisica Anual	U.M.	PROGRAMACION												Monto POI S/.
					1	2	3	4	5	6	7	8	9	10	11	12	
AOI50023200048	GESTIÓN OPERATIVA DEL PARQUE	150101 : LIMA	100	001 : ACCION	9,175.00	9,175.00	16,568.00	16,566.00	16,566.00	16,277.00	9,451.00	14,327.00	15,234.00	12,466.00	17,230.00	12,468.00	165,503.00
AOI50023200049	MANTENIMIENTO DE LAS ÁREAS VERDES	150101 : LIMA	100	001 : ACCION	9,175.00	9,175.00	16,568.00	16,567.00	16,566.00	16,280.00	9,451.00	14,327.00	15,234.00	12,466.00	17,229.00	12,468.00	165,506.00
AOI50023200050	GESTIÓN ADMINISTRATIVA DEL PARQUE	150101 : LIMA	100	001 : ACCION	9,175.00	9,175.00	16,569.00	16,568.00	16,566.00	16,280.00	9,450.00	14,327.00	15,234.00	12,466.00	17,228.00	12,468.00	165,506.00

Centro de Costo: 10.12 - ADMINISTRACION DEL PARQUE METROPOLITANO CORONEL MIGUEL BAQUERO

OEI.06 PROMOVER LA EDUCACIÓN; DEPORTE; RECREACIÓN Y SALUD DE LA POBLACIÓN DE LA PROVINCIA DE LIMA
AEI.06.03 ACTIVIDADES FÍSICAS; DEPORTIVAS Y RECREATIVAS PERMANENTES EN LA PROVINCIA DE LIMA.

COD.	Actividad Operativa	Ubigeo	Meta Fisica Anual	U.M.	PROGRAMACION												Monto POI S/.
					1	2	3	4	5	6	7	8	9	10	11	12	
AOI50023200051	GESTIÓN OPERATIVA DEL PARQUE	150101 : LIMA	100	001 : ACCION	2,814.00	2,814.00	5,775.00	5,774.00	5,774.00	8,892.00	3,217.00	12,382.00	13,388.00	3,891.00	9,704.00	3,893.00	78,318.00
AOI50023200052	MANTENIMIENTO DE LAS ÁREAS VERDES	150101 : LIMA	100	001 : ACCION	2,814.00	2,814.00	5,775.00	5,774.00	5,774.00	8,892.00	3,217.00	12,382.00	13,387.00	3,891.00	9,703.00	3,893.00	78,316.00
AOI50023200053	GESTIÓN ADMINISTRATIVA DEL PARQUE	150101 : LIMA	100	001 : ACCION	2,814.00	2,814.00	5,777.00	5,775.00	5,774.00	8,893.00	3,217.00	12,382.00	13,387.00	3,891.00	9,702.00	3,892.00	78,318.00

Centro de Costo: 10.13 - ADMINISTRACION DEL PARQUE METROPOLITANO UNIVERSITARIO

OEI.06 PROMOVER LA EDUCACIÓN; DEPORTE; RECREACIÓN Y SALUD DE LA POBLACIÓN DE LA PROVINCIA DE LIMA
AEI.06.03 ACTIVIDADES FÍSICAS; DEPORTIVAS Y RECREATIVAS PERMANENTES EN LA PROVINCIA DE LIMA.

COD.	Actividad Operativa	Ubigeo	Meta Fisica Anual	U.M.	PROGRAMACION												Monto POI S/.
					1	2	3	4	5	6	7	8	9	10	11	12	
AOI50023200054	GESTIÓN OPERATIVA DEL PARQUE	150101 : LIMA	100	001 : ACCION	6,545.00	6,545.00	13,930.00	13,930.00	13,929.00	16,357.00	6,578.00	14,422.00	24,603.00	6,290.00	17,414.00	6,940.00	147,483.00
AOI50023200055	MANTENIMIENTO DE LAS ÁREAS VERDES	150101 : LIMA	100	001 : ACCION	6,545.00	6,545.00	13,930.00	13,930.00	13,929.00	16,358.00	6,578.00	13,773.00	24,603.00	6,940.00	17,412.00	6,940.00	147,483.00
AOI50023200056	GESTIÓN ADMINISTRATIVA DEL PARQUE	150101 : LIMA	100	001 : ACCION	6,545.00	6,545.00	13,931.00	13,931.00	13,929.00	16,359.00	6,578.00	13,773.00	24,602.00	6,940.00	17,412.00	6,940.00	147,485.00

Centro de Costo: 10.14 - ADMINISTRACION DEL PARQUE METROPOLITANO LOS ANILLOS

Firma Digital
VºB
Servicio de Parques de Lima

Firmado digitalmente por PEREZ ROJAS Ronald Richard FAU 20145913544 soft
Motivo: Doy Vº Bº
Fecha: 29.11.2021 11:53:11 -05:00

Firma Digital
VºB
Servicio de Parques de Lima

Firmado digitalmente por PEREZ ROJAS Ronald Richard FAU 20145913544 soft
Motivo: Doy Vº Bº
Fecha: 29.11.2021 11:52:20 -05:00

Firma Digital
VºB
Servicio de Parques de Lima

Firmado digitalmente por ANGLES ARENAS Andrea FAU 20145913544 soft
Motivo: Doy Vº Bº
Fecha: 24.11.2021 17:09:31 -05:00

Centro de Costo: 10.14 - ADMINISTRACION DEL PARQUE ZONAL CAHUIDE

OEI.06 PROMOVER LA EDUCACIÓN; DEPORTE; RECREACIÓN Y SALUD DE LA POBLACIÓN DE LA PROVINCIA DE LIMA
AEI.06.03 ACTIVIDADES FÍSICAS; DEPORTIVAS Y RECREATIVAS PERMANENTES EN LA PROVINCIA DE LIMA.

COD.	Actividad Operativa	Ubigeo	Meta Fisica Anual	U.M.	PROGRAMACION												Monto POI S/.
					1	2	3	4	5	6	7	8	9	10	11	12	
AOI50023200057	GESTIÓN OPERATIVA DEL PARQUE	150101 : LIMA	100	001 : ACCION	26,477.00	26,477.00	57,483.00	57,481.00	57,481.00	56,597.00	28,584.00	40,426.00	32,873.00	35,074.00	43,661.00	35,076.00	497,690.00
AOI50023200058	MANTENIMIENTO DE ÁREAS VERDES	150101 : LIMA	100	001 : ACCION	26,477.00	26,477.00	57,483.00	57,481.00	57,481.00	56,596.00	28,584.00	40,426.00	32,873.00	35,074.00	43,660.00	35,076.00	497,688.00
AOI50023200059	GESTIÓN ADMINISTRATIVA DEL PARQUE	150101 : LIMA	100	001 : ACCION	26,477.00	26,477.00	57,484.00	57,481.00	57,481.00	56,596.00	28,584.00	40,426.00	32,872.00	35,074.00	43,660.00	35,076.00	497,688.00

Centro de Costo: 10.15 - ADMINISTRACION DEL PARQUE ZONAL CAPAC YUPANQUI

OEI.06 PROMOVER LA EDUCACIÓN; DEPORTE; RECREACIÓN Y SALUD DE LA POBLACIÓN DE LA PROVINCIA DE LIMA
AEI.06.03 ACTIVIDADES FÍSICAS; DEPORTIVAS Y RECREATIVAS PERMANENTES EN LA PROVINCIA DE LIMA.

COD.	Actividad Operativa	Ubigeo	Meta Fisica Anual	U.M.	PROGRAMACION												Monto POI S/.
					1	2	3	4	5	6	7	8	9	10	11	12	
AOI50023200060	GESTIÓN OPERATIVA DEL PARQUE	150101 : LIMA	100	001 : ACCION	21,247.00	21,247.00	44,844.00	44,842.00	44,842.00	44,845.00	23,770.00	35,233.00	29,152.00	24,576.00	27,179.00	24,577.00	386,354.00
AOI50023200061	MANTENIMIENTO DE LAS ÁREAS VERDES	150101 : LIMA	100	001 : ACCION	21,247.00	21,247.00	44,844.00	44,842.00	44,842.00	44,846.00	23,771.00	35,233.00	29,151.00	24,576.00	27,178.00	24,577.00	386,354.00
AOI50023200062	GESTIÓN ADMINISTRATIVA DEL PARQUE	150101 : LIMA	100	001 : ACCION	21,247.00	21,247.00	44,844.00	44,843.00	44,842.00	44,846.00	23,770.00	35,233.00	29,150.00	49,576.00	27,177.00	24,577.00	411,352.00

Centro de Costo: 10.16 - ADMINISTRACION DEL PARQUE ZONAL FLOR DE AMANCAES

OEI.06 PROMOVER LA EDUCACIÓN; DEPORTE; RECREACIÓN Y SALUD DE LA POBLACIÓN DE LA PROVINCIA DE LIMA
AEI.06.03 ACTIVIDADES FÍSICAS; DEPORTIVAS Y RECREATIVAS PERMANENTES EN LA PROVINCIA DE LIMA.

COD.	Actividad Operativa	Ubigeo	Meta Fisica Anual	U.M.	PROGRAMACION												Monto POI S/.
					1	2	3	4	5	6	7	8	9	10	11	12	
AOI50023200063	GESTIÓN OPERATIVA DEL PARQUE	150101 : LIMA	100	001 : ACCION	8,103.00	8,103.00	15,945.00	15,686.00	15,686.00	15,439.00	8,102.00	11,211.00	8,684.00	7,711.00	13,204.00	7,712.00	135,586.00
AOI50023200064	MANTENIMIENTO DE ÁREAS VERDES	150101 : LIMA	100	001 : ACCION	8,103.00	8,103.00	15,687.00	15,686.00	15,686.00	15,440.00	8,102.00	11,211.00	8,684.00	7,711.00	13,204.00	7,712.00	135,329.00
AOI50023200065	GESTIÓN ADMINISTRATIVA DEL PARQUE	150101 : LIMA	100	001 : ACCION	8,103.00	8,103.00	15,687.00	15,687.00	15,687.00	15,441.00	8,103.00	11,211.00	8,684.00	7,711.00	13,204.00	7,712.00	135,333.00

Centro de Costo: 10.17 - ADMINISTRACION DEL PARQUE ZONAL HUASCAR

OEI.06 PROMOVER LA EDUCACIÓN; DEPORTE; RECREACIÓN Y SALUD DE LA POBLACIÓN DE LA PROVINCIA DE LIMA
AEI.06.03 ACTIVIDADES FÍSICAS; DEPORTIVAS Y RECREATIVAS PERMANENTES EN LA PROVINCIA DE LIMA.

COD.	Actividad Operativa	Ubigeo	Meta Fisica Anual	U.M.	PROGRAMACION												Monto POI S/.
					1	2	3	4	5	6	7	8	9	10	11	12	
AOI50023200066	GESTIÓN OPERATIVA DEL PARQUE	150101 : LIMA	100	001 : ACCION	39,418.00	39,418.00	93,890.00	93,891.00	93,891.00	93,882.00	41,802.00	70,506.00	58,478.00	47,942.00	62,084.00	44,733.00	779,935.00
AOI50023200067	MANTENIMIENTO DE LAS ÁREAS VERDES	150101 : LIMA	100	001 : ACCION	39,418.00	39,418.00	93,890.00	93,890.00	93,892.00	93,884.00	41,801.00	64,087.00	58,477.00	47,942.00	65,292.00	47,943.00	779,934.00
AOI50023200068	GESTIÓN ADMINISTRATIVA DEL PARQUE	150101 : LIMA	100	001 : ACCION	39,418.00	39,418.00	93,890.00	93,890.00	93,891.00	93,882.00	41,802.00	64,087.00	58,477.00	47,942.00	65,292.00	47,943.00	779,932.00

Centro de Costo: 10.18 - ADMINISTRACION DEL PARQUE ZONAL HUAYNA CAPAC

OEI.06 PROMOVER LA EDUCACIÓN; DEPORTE; RECREACIÓN Y SALUD DE LA POBLACIÓN DE LA PROVINCIA DE LIMA
AEI.06.03 ACTIVIDADES FÍSICAS; DEPORTIVAS Y RECREATIVAS PERMANENTES EN LA PROVINCIA DE LIMA.

COD.	Actividad Operativa	Ubigeo	Meta Fisica Anual	U.M.	PROGRAMACION												Monto POI S/.
					1	2	3	4	5	6	7	8	9	10	11	12	
AOI50023200069	GESTIÓN OPERATIVA DEL PARQUE	150101 : LIMA	100	001 : ACCION	27,437.00	27,437.00	59,814.00	59,815.00	59,816.00	60,256.00	35,090.00	43,599.00	49,254.00	31,378.00	53,960.00	31,380.00	539,236.00
AOI50023200070	MANTENIMIENTO DE LAS ÁREAS VERDES	150101 : LIMA	100	001 : ACCION	27,437.00	27,437.00	59,814.00	59,815.00	59,816.00	60,256.00	35,090.00	43,600.00	49,253.00	31,378.00	53,959.00	31,379.00	539,234.00
AOI50023200071	GESTIÓN ADMINISTRATIVA DEL PARQUE	150101 : LIMA	100	001 : ACCION	27,437.00	27,437.00	59,814.00	59,814.00	59,815.00	60,256.00	35,090.00	43,600.00	49,253.00	31,378.00	53,959.00	31,379.00	539,232.00

Centro de Costo: 10.19 - ADMINISTRACION DEL PARQUE ZONAL HUIRACOCCHA

OEI.06 PROMOVER LA EDUCACIÓN; DEPORTE; RECREACIÓN Y SALUD DE LA POBLACIÓN DE LA PROVINCIA DE LIMA
AEI.06.03 ACTIVIDADES FÍSICAS; DEPORTIVAS Y RECREATIVAS PERMANENTES EN LA PROVINCIA DE LIMA.

COD.	Actividad Operativa	Ubigeo	Meta Fisica Anual	U.M.	PROGRAMACION												Monto POI S/.
					1	2	3	4	5	6	7	8	9	10	11	12	
AOI50023200072	GESTIÓN OPERATIVA DEL PARQUE	150101 : LIMA	100	001 : ACCION	47,757.00	47,759.00	104,398.00	101,298.00	101,298.00	104,634.00	47,839.00	63,313.00	79,602.00	57,750.00	85,399.00	57,752.00	898,799.00
AOI50023200073	MANTENIMIENTO DE ÁREAS VERDES	150101 : LIMA	100	001 : ACCION	47,757.00	47,759.00	104,399.00	101,298.00	101,298.00	104,634.00	47,839.00	63,314.00	79,602.00	57,750.00	85,398.00	57,752.00	898,800.00
AOI50023200074	GESTIÓN ADMINISTRATIVA DEL PARQUE	150101 : LIMA	100	001 : ACCION	47,757.00	47,758.00	104,398.00	101,298.00	101,298.00	104,634.00	47,839.00	63,314.00	79,602.00	57,750.00	85,396.00	57,752.00	898,796.00

Centro de Costo: 10.20 - ADMINISTRACION DEL PARQUE ZONAL HUAYNA CAPAC

Firma Digital
VºB
Servicio de Parques de Lima

Firmado digitalmente por PEREZ
ROJAS Ronald Richard FAU
20145913544 soft
Motivo: Doy Vº Bº
Fecha: 29.11.2021 11:53:48 -05:00

Firma Digital
VºB
Servicio de Parques de Lima

Firmado digitalmente por PEREZ
ROJAS Ronald Richard FAU
20145913544 soft
Motivo: Doy Vº Bº
Fecha: 29.11.2021 11:53:50 -05:00

Firma Digital
VºB
Servicio de Parques de Lima

Firmado digitalmente por ANGLES
ARENAS Andrea FAU
20145913544 soft
Motivo: Doy Vº Bº
Fecha: 24.11.2021 17:10:01 -05:00

Centro de Costo: 10.20 - ADMINISTRACION DEL PARQUE ZONAL LLOQUE YUPANQUI

OEI.06 PROMOVER LA EDUCACIÓN; DEPORTE; RECREACIÓN Y SALUD DE LA POBLACIÓN DE LA PROVINCIA DE LIMA																	
AEI.06.03 ACTIVIDADES FÍSICAS; DEPORTIVAS Y RECREATIVAS PERMANENTES EN LA PROVINCIA DE LIMA.																	
COD.	Actividad Operativa	Ubigeo	Meta Fisica Anual	U.M.	PROGRAMACION												Monto POI S/.
					1	2	3	4	5	6	7	8	9	10	11	12	
AOI50023200075	GESTIÓN OPERATIVA DEL PARQUE	150101 : LIMA	100	001 : ACCION	30,464.00	30,465.00	61,853.00	56,438.00	56,438.00	56,691.00	35,528.00	44,871.00	37,422.00	28,878.00	39,402.00	28,879.00	507,329.00
AOI50023200076	MANTENIMIENTO DE LAS ÁREAS VERDES	150101 : LIMA	100	001 : ACCION	30,464.00	30,465.00	61,852.00	56,438.00	56,438.00	56,691.00	35,528.00	44,871.00	37,422.00	28,877.00	39,401.00	28,879.00	507,326.00
AOI50023200077	GESTIÓN ADMINISTRATIVA DEL PARQUE	150101 : LIMA	100	001 : ACCION	30,464.00	30,465.00	61,847.00	56,438.00	56,438.00	56,689.00	35,528.00	44,871.00	37,421.00	28,877.00	39,400.00	28,879.00	507,317.00

Centro de Costo: 10.21 - ADMINISTRACION DEL PARQUE ZONAL MANCO CAPAC

OEI.06 PROMOVER LA EDUCACIÓN; DEPORTE; RECREACIÓN Y SALUD DE LA POBLACIÓN DE LA PROVINCIA DE LIMA																	
AEI.06.03 ACTIVIDADES FÍSICAS; DEPORTIVAS Y RECREATIVAS PERMANENTES EN LA PROVINCIA DE LIMA.																	
COD.	Actividad Operativa	Ubigeo	Meta Fisica Anual	U.M.	PROGRAMACION												Monto POI S/.
					1	2	3	4	5	6	7	8	9	10	11	12	
AOI50023200078	GESTIÓN OPERATIVA DEL PARQUE	150101 : LIMA	100	001 : ACCION	26,161.00	26,161.00	54,233.00	55,534.00	54,236.00	55,631.00	26,183.00	48,548.00	54,924.00	28,216.00	54,922.00	28,217.00	512,966.00
AOI50023200079	MANTENIMIENTO DE LAS ÁREAS VERDES	150101 : LIMA	100	001 : ACCION	26,161.00	26,161.00	54,234.00	55,534.00	54,236.00	55,632.00	26,183.00	48,548.00	54,924.00	28,215.00	54,922.00	28,217.00	512,967.00
AOI50023200080	GESTIÓN ADMINISTRATIVA DEL PARQUE	150101 : LIMA	100	001 : ACCION	26,161.00	26,161.00	54,233.00	55,634.00	54,236.00	55,632.00	26,183.00	48,548.00	54,924.00	28,215.00	54,919.00	28,217.00	513,063.00

Centro de Costo: 10.22 - ADMINISTRACION DEL PARQUE ZONAL SANTA ROSA

OEI.06 PROMOVER LA EDUCACIÓN; DEPORTE; RECREACIÓN Y SALUD DE LA POBLACIÓN DE LA PROVINCIA DE LIMA																	
AEI.06.03 ACTIVIDADES FÍSICAS; DEPORTIVAS Y RECREATIVAS PERMANENTES EN LA PROVINCIA DE LIMA.																	
COD.	Actividad Operativa	Ubigeo	Meta Fisica Anual	U.M.	PROGRAMACION												Monto POI S/.
					1	2	3	4	5	6	7	8	9	10	11	12	
AOI50023200081	GESTIÓN OPERATIVA DEL PARQUE	150101 : LIMA	100	001 : ACCION	15,219.00	15,219.00	34,818.00	31,719.00	31,720.00	31,779.00	14,825.00	25,652.00	27,627.00	16,801.00	28,967.00	16,803.00	291,149.00
AOI50023200082	MANTENIMIENTO DE LAS ÁREAS VERDES	150101 : LIMA	100	001 : ACCION	15,219.00	15,219.00	34,818.00	31,719.00	31,720.00	31,780.00	14,826.00	25,651.00	27,627.00	16,801.00	28,966.00	16,803.00	291,149.00
AOI50023200083	GESTIÓN ADMINISTRATIVA DEL PARQUE	150101 : LIMA	100	001 : ACCION	15,219.00	15,219.00	34,818.00	31,719.00	31,720.00	31,780.00	14,825.00	25,651.00	27,626.00	16,801.00	28,965.00	16,803.00	291,146.00

Centro de Costo: 10.23 - ADMINISTRACION DEL PARQUE ZONAL SINCHI ROCA

OEI.06 PROMOVER LA EDUCACIÓN; DEPORTE; RECREACIÓN Y SALUD DE LA POBLACIÓN DE LA PROVINCIA DE LIMA																	
AEI.06.03 ACTIVIDADES FÍSICAS; DEPORTIVAS Y RECREATIVAS PERMANENTES EN LA PROVINCIA DE LIMA.																	
COD.	Actividad Operativa	Ubigeo	Meta Fisica Anual	U.M.	PROGRAMACION												Monto POI S/.
					1	2	3	4	5	6	7	8	9	10	11	12	
AOI50023200084	GESTIÓN OPERATIVA DEL PARQUE	150101 : LIMA	100	001 : ACCION	64,397.00	64,397.00	147,743.00	141,544.00	141,546.00	146,180.00	64,405.00	87,514.00	77,794.00	73,130.00	91,496.00	73,132.00	1,173,278.00
AOI50023200085	MANTENIMIENTO DE LAS ÁREAS VERDES	150101 : LIMA	100	001 : ACCION	64,397.00	64,397.00	153,243.00	141,544.00	141,546.00	146,181.00	64,406.00	87,514.00	77,793.00	73,130.00	91,496.00	73,131.00	1,178,778.00
AOI50023200086	GESTIÓN ADMINISTRATIVO DEL PARQUE	150101 : LIMA	100	001 : ACCION	64,397.00	64,397.00	147,743.00	141,545.00	141,546.00	146,180.00	64,404.00	107,230.00	77,793.00	54,037.00	90,873.00	73,131.00	1,173,276.00

Centro de Costo: 10.24 - ADMINISTRACION DEL PARQUE ZONAL SAN PEDRO

OEI.06 PROMOVER LA EDUCACIÓN; DEPORTE; RECREACIÓN Y SALUD DE LA POBLACIÓN DE LA PROVINCIA DE LIMA																	
AEI.06.03 ACTIVIDADES FÍSICAS; DEPORTIVAS Y RECREATIVAS PERMANENTES EN LA PROVINCIA DE LIMA.																	
COD.	Actividad Operativa	Ubigeo	Meta Fisica Anual	U.M.	PROGRAMACION												Monto POI S/.
					1	2	3	4	5	6	7	8	9	10	11	12	
AOI50023200087	GESTIÓN OPERATIVA DEL PARQUE	150101 : LIMA	100	001 : ACCION	6,821.00	6,821.00	16,214.00	16,214.00	16,216.00	16,534.00	7,140.00	12,613.00	15,466.00	3,930.00	18,397.00	3,931.00	140,297.00
AOI50023200088	MANTENIMIENTO DE LAS ÁREAS VERDES	150101 : LIMA	100	001 : ACCION	6,821.00	6,821.00	16,214.00	16,214.00	16,216.00	16,534.00	7,140.00	12,613.00	15,466.00	3,930.00	18,397.00	3,931.00	140,297.00
AOI50023200089	GESTIÓN ADMINISTRATIVA DEL PARQUE	150101 : LIMA	100	001 : ACCION	6,821.00	6,821.00	16,214.00	16,214.00	16,215.00	16,535.00	7,141.00	12,613.00	15,466.00	3,930.00	18,397.00	3,931.00	140,298.00

U.M. = Unidad de Medida.

Nota : La Prioridad se determinará en la Comisión de Planeamiento Estratégico

TOTAL GENERAL : 84,180,244.00

FIRMA

Firma Digital
V°B
Servicio de Parques de Lima

Firmado digitalmente por ANGLÉS ARENAS Andrea FAU
20145913544 soft
Motivo: Doy V° B°
Fecha: 24.11.2021 17:10:36 -05:00

Firma Digital
V°B
Servicio de Parques de Lima

Firmado digitalmente por PEREZ ROJAS Ronald Richard FAU
20145913544 soft
Motivo: Doy V° B°
Fecha: 29.11.2021 11:55:43 -05:00

Firma Digital
V°B
Servicio de Parques de Lima

Firmado digitalmente por PEREZ ROJAS Ronald Richard FAU
20145913544 soft
Motivo: Doy V° B°
Fecha: 29.11.2021 11:56:12 -05:00