MUNICIPALIDAD DE LIMA

SERPAR
Servicio de Parques de Lima

RESOLUCIÓN DE SECRETARÍA GENERAL N° 046-2020/SG

Lima, 10 AGO 2020

SERPAR Servicio de Parques de Lima
Gerencia de Planeamiento, Presupuesto y Modernización
13 AGO 2020
09:15
RECIBIDO

TRANSCRIPCIÓN
N° 116-SGD
LOURDES CRUZ ROJAS
SUB GERENTE

LA SECRETARÍA GENERAL DEL SERVICIO DE PARQUES DE LIMA HA EXPEDIDO LA SIGUIENTE RESOLUCIÓN

VISTO: El Informe N° 047-2020/SERPAR LIMA/SG/GPPM/SGPM/MML, de fecha 05 de agosto de 2020, emitido por la Subgerencia de Planeamiento y Modernización; así como el Informe N° 038-2020/SERPAR LIMA/SG/GPPM/MML, de fecha 05 de agosto de 2020, emitido por la Gerencia de Planeamiento, Presupuesto y Modernización, que sustenta la primera modificación del Plan Operativo Institucional correspondiente al Año Fiscal 2020; y,

CONSIDERANDO:

Que, el artículo 1° del Estatuto del Servicio de Parques de Lima – SERPAR LIMA aprobado con Ordenanza N° 1784-MML, establece que SERPAR LIMA, es un Organismo Público Descentralizado de la Municipalidad Metropolitana de Lima, con autonomía administrativa, económica y técnica;

Que, el numeral 7.3 del Decreto Legislativo N° 1440, Decreto Legislativo del Sistema Nacional de Presupuesto Público, señala que el Titular de la Entidad es responsable de determinar las prioridades de gasto de la Entidad en el marco de los objetivos estratégicos institucionales que conforman su Plan Estratégico Institucional (PEI), y sujetándose a la normatividad vigente. Para el caso de SERPAR LIMA, por analogía está referido a las estrategias establecidas en su Marco Estratégico;

SERVICIO DE PARQUES DE LIMA
V°B°
Ronald R. Pérez Rojas
Gerente (e)
Gerencia de Planeamiento, Presupuesto y Modernización

Que, mediante Resolución de Presidencia de Consejo Directivo N° 033-2017-CEPLAN del 02 de junio de 2017, se aprobó la Guía para el Planeamiento Institucional, la cual fue objeto de modificaciones por Resolución de Presidencia de Consejo Directivo N° 062-2017-CEPLAN/PCD, N° 0053-2018/CEPLAN/PCD y N° 0016-2019/CEPLAN/PCD, del 23 de noviembre de 2017, 31 de octubre de 2018 y 25 de marzo de 2019, respectivamente; en las cuales se establecen las pautas para el planeamiento institucional, que permitan la elaboración y modificación del Plan Estratégico Institucional - PEI y el Plan Operativo Institucional - POI, en el marco del Ciclo de Planeamiento Estratégico para la Mejora Continua;

Que, la Guía para el Planeamiento Institucional del CEPLAN, en su numeral 6.3 establece que las modificaciones del Plan Operativo Institucional, se dan en las siguientes circunstancias: a) Cambios en la programación de metas físicas de las Actividades Operativas e Inversiones; y b) Incorporación de nuevas Actividades Operativas e Inversiones por cambios en el entorno, cumplimiento de nuevas disposiciones normativas dictadas por el Ejecutivo o Legislativo, entre otros que contribuyan con la implementación y cumplimiento de la estrategia del Plan Estratégico Institucional;

SERVICIO DE PARQUES DE LIMA
V°B°
Cecilia Mónica Espejo Elías
Secretaria General
SECRETARÍA GENERAL

Que, mediante Resolución de Secretaría General N° 282-2018/SG, se aprobó la Directiva N° 012-2018/SERPAR LIMA/SG/MML, "Formulación, Aprobación, Ejecución, Seguimiento, Evaluación y Modificación del Plan Operativo Institucional del Servicio de Parques de Lima – SERPAR LIMA";

MUNICIPALIDAD DE LIMA

SERPAR
Servicio de Parques de Lima

Que, mediante Resolución de Secretaría General N° 251-2019/SG de fecha 16 de diciembre de 2019, se aprobó el Presupuesto Institucional de Apertura correspondiente al Año Fiscal 2020, del Servicio de Parques de Lima – SERPAR LIMA;

Que, mediante Resolución de Secretaría General N° 016-2020/SG, se aprobó el Plan Operativo Institucional del Servicio de Parques de Lima – SERPAR LIMA, para el Año Fiscal 2020;

Que, mediante Informe N° 038-2020/SERPAR LIMA/SG/GPPM/MML, la Gerencia de Planeamiento, Presupuesto y Modernización, remite el Informe N° 047-2020/SERPAR LIMA/SG/GPPM/SGPM/MML, emitido por la Subgerencia de Planeamiento y Modernización; en la que solicita aprobar el Plan Operativo Institucional – POI 2020 Modificado Versión 1 del SERPAR LIMA, lo que permita contar con un instrumento de gestión que oriente el accionar al logro de resultados y el cumplimiento de las estrategias establecidas en el Marco Estratégico 2020-2023;

Que, el artículo 28 del Reglamento de Organización y Funciones (ROF) del Servicio de Parques de Lima – SERPAR LIMA, aprobado por Ordenanza N°1955, establece entre otros, que es función de la Subgerencia de Planeamiento y Modernización la formulación del POI, así como su actualización;

Que, asimismo, el artículo 11 del mencionado Reglamento, establece que la Secretaría General es la máxima autoridad administrativa de SERPAR LIMA y ejerce como Titular de la Entidad;

Con el visado de la Gerencia de Planeamiento, Presupuesto y Modernización, y la Gerencia de Asesoría Jurídica;

SERVICIO DE PARQUES DE LIMA
V°B°
Ronald R. Perez Rojas
Gerente (e)
Gerencia de Planeamiento, Presupuesto y Modernización

SE RESUELVE:

ARTÍCULO PRIMERO. - Aprobar el Plan Operativo Institucional – POI 2020 Modificado Versión 1 del Servicio de Parques de Lima - SERPAR LIMA, de conformidad a lo expuesto en la presente resolución y lo previsto en sus respectivos anexos.

ARTÍCULO SEGUNDO. - Encargar a la Gerencia de Planeamiento, Presupuesto y Modernización, a través de la Subgerencia de Planeamiento y Modernización, el seguimiento y evaluación del cumplimiento del Plan Operativo Institucional 2020 Modificado del SERPAR LIMA, aprobado mediante la presente Resolución.

ARTÍCULO TERCERO. - Disponer la publicación de la presente Resolución y sus anexos en el Portal Web de la Institución.

REGÍSTRESE, COMUNÍQUESE y CÚMPLASE.

SERPAR
Cecilia Mónica Espiche Elías
SECRETARIA GENERAL
Municipalidad Metropolitana de Lima

SERVICIO DE PARQUES - LIMA
MUNICIPALIDAD METROPOLITANA DE LIMA
Transcribió: 116-SGD
para conocimiento y cumplo con
Transcribió
Fecha: 10 AGO 2020

MUNICIPALIDAD DE LIMA

SERPAR
Servicio de Parques de Lima

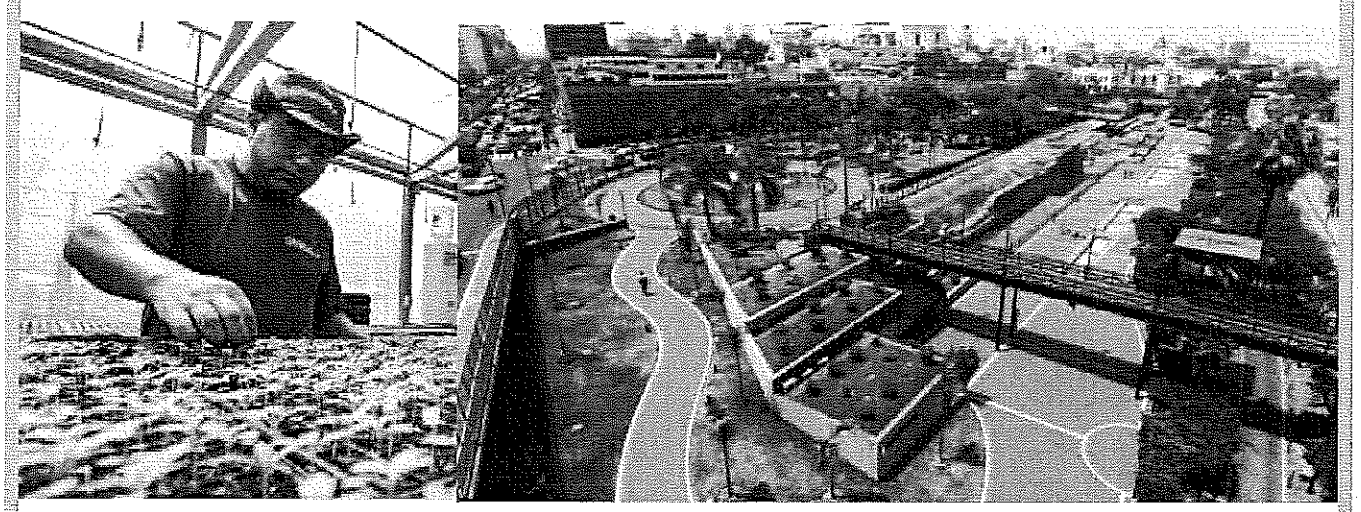

PLAN OPERATIVO INSTITUCIONAL 2020

MODIFICADO – VERSIÓN 1

Servicio de Parques de Lima – SERPAR LIMA

SERVICIO DE PARQUES DE LIMA – Gerencia de Planeamiento, Presupuesto y Modernización – V°B° – Ronald R. Perez Rojas – Gerente (e)

SERVICIO DE PARQUES DE LIMA – Sub Gerencia de Planeamiento y Modernización – V°B° – IVONNE L. PEREZ RAMIREZ

Gerencia de Planeamiento, Presupuesto y Modernización
Subgerencia de Planeamiento y Modernización

ÍNDICE

PRESENTACIÓN 3
1. MARCO LEGAL 4
2. ANTECEDENTES 4
3. MISIÓN INSTITUCIONAL 4
4. ORGANIZACIÓN INSTITUCIONAL 4
5. PARQUES ADMINISTRADOS POR SERPAR LIMA 6
6. ESTRATEGIAS INSTITUCIONALES 6
7. PROGRAMACIÓN DE ACTIVIDADES OPERATIVAS 2020 9
   7.1 Metas Financieras - Modificaciones 9
   7.2 Metas Físicas por Actividad Presupuestaria - Modificaciones 11
8. ANEXOS 14
   8.1 Acciones de Modificación sobre las Actividades Operativas y Metas Físicas ... 15
   8.2 Programación de Metas Físicas 2020 - Modificación I 29
   8.3 Programación de Metas Financieras 2020 - Modificación I 112

SERVICIO DE PARQUES DE LIMA
VºBº
IVONNE L. FLOREZ RAMIREZ
Sub Gerente de Planeamiento y Modernización

SERVICIO DE PARQUES DE LIMA
VºBº
Ronald R. Perez Rojas
Gerente (e)
Gerencia de Planeamiento, Presupuesto y Modernización

PRESENTACIÓN

El Plan Operativo Institucional – POI, es un instrumento de gestión institucional de corto plazo (período anual), que contiene la programación mensual de las actividades operativas a ser ejecutadas en el año 2020, por los distintos órganos y unidades orgánicas que conforman el Servicio de Parques de Lima – SERPAR LIMA. Asimismo, es un documento orientador y de apoyo para el cumplimiento de las estrategias definidas en el Marco Estratégico 2020 – 2023 de SERPAR LIMA, tomando en consideración el presupuesto asignado y su ejecución bajo los criterios de eficacia y eficiencia en el gasto.

La Programación del Plan Operativo Institucional, puede ser modificada durante el año con la finalidad de asegurar el cumplimiento de las estrategias establecidas por la entidad. En tal sentido, los órganos y unidades orgánicas de SERPAR LIMA, han efectuado la Modificación I del Plan Operativo Institucional 2020, en el marco de sus funciones establecidas en el Reglamento de Organización y Funciones (ROF) aprobado con Ordenanza N° 1955, y conforme a los lineamientos establecidos por el Centro Nacional de Planeamiento Estratégico – CEPLAN y la "Guía para el Planeamiento Institucional" aprobado mediante Resolución de Presidencia de Consejo Directivo N° 033-2017-CEPLAN/PCD, la cual fue objeto de modificaciones por Resolución de Presidencia de Consejo Directivo Nº 062-2017-CEPLAN/PCD, Nº 0053-2018/CEPLAN/PCD y Nº 0016-2019/CEPLAN/PCD.

El principal motivo que sustenta la Modificación I del Plan Operativo Institucional 2020, es el Decreto Supremo N° 044-2020-PCM, que declara Estado de Emergencia Nacional y dispone el aislamiento social obligatorio (cuarentena), por las graves circunstancias que afectan la vida de la Nación a consecuencia del brote del COVID-19, y sus modificatorias.

Finalmente, el presente documento describe las modificaciones realizadas por los órganos y unidades orgánicas de SERPAR LIMA sobre la programación de las metas físicas de sus actividades operativas; y, asimismo, las modificaciones presupuestarias en el nivel funcional programático correspondiente a los meses de enero a marzo de 2020.

PLAN OPERATIVO INSTITUCIONAL 2020
SERVICIO DE PARQUES DE LIMA - SERPAR LIMA
MODIFICADO – VERSIÓN 1

1. MARCO LEGAL

El ámbito de acción del SERPAR LIMA se encuentra enmarcado en los siguientes dispositivos legales:

- Ley N° 27972, Ley Orgánica de Municipalidades.
- Ley N° 28411, Ley General de Sistema Nacional de Presupuesto.
- Decreto Legislativo N° 1088, Ley del Sistema Nacional de Planeamiento Estratégico y del Centro Nacional de Planeamiento Estratégico, CEPLAN.
- Resolución de Presidencia de Consejo Directivo N° 062-2017-CEPLAN/PCD y sus modificatorias.
- Ordenanza N° 1784, Estatuto del Servicio de Parques de Lima.
- Ordenanza N° 1955, Reglamento de Organización y Funciones

2. ANTECEDENTES

- Mediante Resolución de Alcaldía N° 503-2019-MML, de fecha 26 de noviembre de 2019, se aprobó el Plan Estratégico Institucional 2020-2023 de la Municipalidad Metropolitana de Lima.
- Mediante Resolución de Secretaría General N° 251-2019 de fecha 16 de diciembre de 2019, se aprobó el Presupuesto Institucional de Apertura – PIA de SERPAR LIMA para el año fiscal 2020.
- Mediante Resolución de Secretaría General N° 008-2020 de fecha 27 de enero de 2020, se aprobó el Marco Estratégico 2020-2023 del Servicio de Parques de Lima – SERPAR Lima.
- Mediante Resolución de Secretaría General N° 016-2020/SG, de fecha 28 de febrero de 2020, se aprobó con eficacia anticipada al 01 de enero de 2020, el Plan Operativo Institucional 2020 consistente con el Presupuesto Institucional de Apertura (PIA 2020.

3. MISIÓN INSTITUCIONAL

"SERPAR, organismo de la MML, responsable de gestionar el sistema de parques zonales y metropolitanos, mediante acciones de carácter recreativo, cultural y ambiental, mejorando la calidad de vida de la población."

4. ORGANIZACIÓN INSTITUCIONAL

El Servicio de Parques de Lima – SERPAR LIMA, de acuerdo al Reglamento de Organización y Funciones (ROF), aprobado mediante Ordenanza N° 1955, cuenta con la estructura orgánica que se presenta en el siguiente gráfico:

Gráfico N° 1: Organización Institucional – SERPAR LIMA

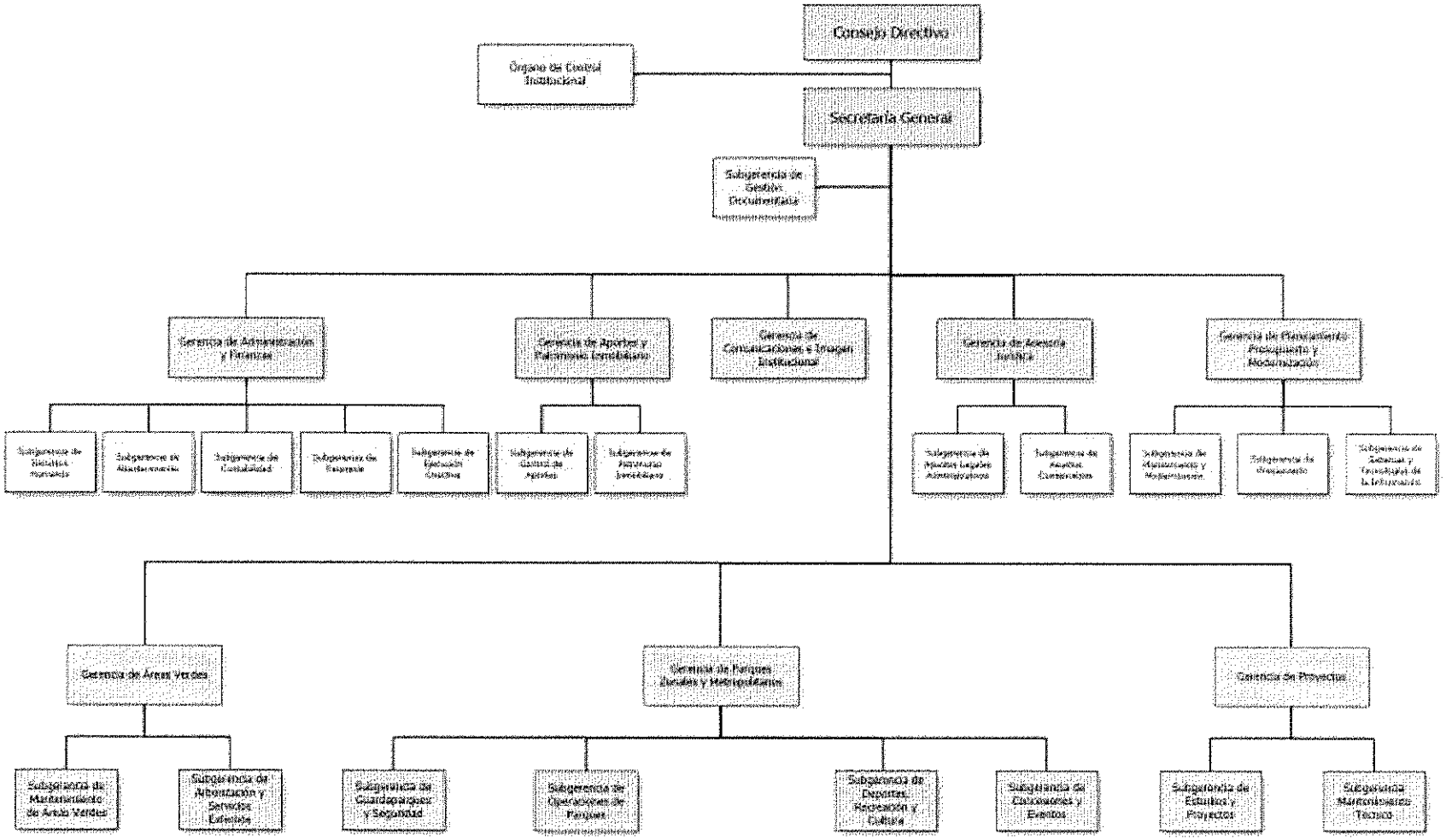

SERVICIO DE PARQUES DE LIMA
V°B°
IVONNE L. FLOREZ RAMIREZ
Sub Gerente de Planeamiento y Modernización

SERVICIO DE PARQUES DE LIMA
V°B°
Ronald R. Perez Rojas
Gerente (e)
Gerencia de Planeamiento, Presupuesto y Modernización

5. PARQUES ADMINISTRADOS POR SERPAR LIMA

El Servicio de Parques de Lima – SERPAR LIMA, tiene bajo su administración 11 parques zonales y 9 parques metropolitanos, haciendo un total de 20 espacios públicos, a través de los cuales se contribuye a satisfacer las necesidades recreacionales, culturales y deportivas de la población de menores recursos económicos de Lima Metropolitana; además, se incentiva la preservación y conservación del medio ambiente, fortaleciendo la integración social, la educación ciudadana y la recreación saludable.

Parques Zonales

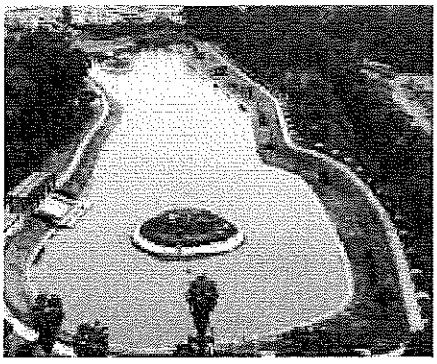

1. Parque Huiracocha (San Juan de Lurigancho)
2. Parque Sinchi Roca (Comas)
3. Parque Huáscar (Villa El Salvador)
4. Parque Manco Cápac (Carabayllo)
5. Parque Lloque Yupanqui (Los Olivos)
6. Parque Cápac Yupanqui (Rímac)
7. Parque Huayna Cápac (San Juan de Miraflores)
8. Parque Cahuide (Ate Vitarte)
9. Parque Santa Rosa (Santa Rosa)
10. Parque Flor de Amancaes (Villa María del Triunfo)
11. Parque San Pedro (Ancón)

Parques Metropolitanos

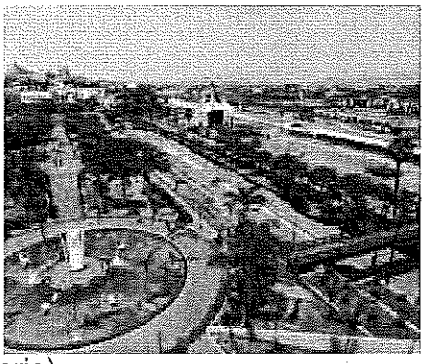

1. Parque de la Exposición (Cercado de Lima)
2. Parque de los Anillos (Ate Vitarte)
3. Parque Coronel Miguel Baquero (Cercado de Lima)
4. Parque Universitario (Cercado de Lima)
5. Parque Los Soldados del Perú (Cercado de Lima)
6. Parque Alameda Las Malvinas (Cercado de Lima)
7. Parque de la Muralla (Cercado de Lima).
8. Parque Alameda Salvador Allende (San Juan de Miraflores)
9. Parque del Migrante "José María Arguedas" (La Victoria)

SERVICIO DE PARQUES DE LIMA V°B° IVONNE E. PEREZ RAMIREZ Sub Gerente de Planeamiento y Presupuesto

SERVICIO DE PARQUES DE LIMA V°B° Ronald R. Perez Rojas Gerente (e) Gerencia de Planeamiento, Presupuesto y Modernización

6. ESTRATEGIAS INSTITUCIONALES

El Marco Estratégico 2020-2023 de SERPAR LIMA ha determinado ocho (08) estrategias, las cuales definen los resultados que la entidad espera lograr en un determinado periodo de tiempo. Dicho Marco Estratégico está articulado a los Objetivos Estratégicos Institucionales y Acciones Estratégicas Institucionales establecidas en el Plan Estratégico 2020-2023 de la Municipalidad Metropolitana de Lima, de acuerdo al siguiente detalle:

Cuadro N° 1: Matriz de Articulación de Planes

Plan Estratégico Institucional 2020-2023 de la Municipalidad Metropolitana de Lima		Marco Estratégico 2020-2023 del Servicio de Parques de Lima - SERPAR LIMA
Objetivos Estratégicos Institucionales	**Acciones Estratégicas Institucionales**	**Estrategia**
OEI. 03. Implementar una gestión ambiental sostenible y la conservación de los ecosistemas en la provincia de Lima.	AEI. 03.03. Mejoramiento, mantenimiento y conservación permanente de áreas verdes de uso público en el Cercado de Lima y de competencia de la Municipalidad Metropolitana de Lima.	EI.01. Mantenimiento de áreas verdes permanente en los parques y bosques educativos administrados por SERPAR LIMA.
		EI.02. Plantación de árboles sostenibles en los parques y bosques educativos administrados por SERPAR LIMA y en los distritos de Lima Metropolitana.
OEI. 06. Promover la educación, deporte, recreación y salud de la población de la provincia de Lima.	AEI. 06.03. Actividades físicas, deportivas y recreativas permanentes en la provincia de Lima.	EI.03. Servicios recreativos y deportivos permanentes en los parques administrados por SERPAR LIMA.
		EI.04. Promoción y supervisión del servicio de concesiones y eventos efectiva en los parques administrados por SERPAR LIMA.
	AEI. 06.04. Infraestructura deportiva y recreativa con mantenimiento permanente administrada por la Municipalidad Metropolitana de Lima.	EI.05. Acciones de mantenimiento de la infraestructura (física, sistema eléctrico, sistema sanitario, sistema de riego tecnificado) deportiva, y recreativa eficaz en los parques administrados por SERPAR LIMA.
OEI. 08. Promover la conservación del patrimonio histórico y cultural en la provincia de Lima.	AEI. 08.02. Promoción de actividades culturales permanente en la provincia de Lima.	EI.06. Promoción de servicios culturales permanentes en los parques administrados por SERPAR LIMA.
OEI. 09. Fortalecer la gestión institucional de la Municipalidad Metropolitana de Lima.	AEI. 09.09. Gestión institucional de las Empresas Municipales y Organismos Públicos Descentralizados eficaz en la Municipalidad Metropolitana de Lima.	EI.07. Gestión institucional eficaz de SERPAR LIMA.
		EI.08. Procesos estratégicos y operativos claves tecnológicos, implementados y/o mejorados en SERPAR LIMA.

Elaborado por: Subgerencia de Planeamiento y Modernización
Fuente: Marco Estratégico 2020-2023 SERPAR LIMA

SERVICIO DE PARQUES DE LIMA V°B° IVONNE L. LOPEZ RAMIREZ Sub Gerente de Planeamiento y Modernización

SERVICIO DE PARQUES DE LIMA V°B° Ronald R. Perez Rojas Gerente (e) Gerencia de Planeamiento, Presupuesto y Modernización

Cuadro N° 2: Estrategias 2020 – 2023

Estrategia	Órgano y/o Unidad Orgánica Responsable
EI.01. Mantenimiento de áreas verdes permanente en los parques y bosques educativos administrados por SERPAR LIMA.	Gerencia de Áreas Verdes
	Emape
	Protransporte
EI.02. Plantación de árboles sostenibles en los parques y bosques educativos administrados por SERPAR LIMA y en los distritos de Lima Metropolitana.	Gerencia de Áreas Verdes
	Programa de Arborización Urbana
EI.03. Servicios recreativos y deportivos permanentes en los parques administrados por SERPAR LIMA.	Subgerencia de Deporte, Recreación y Cultura
	Administración de Parques Zonales y Metropolitanos
	Subgerencia de Guardaparques y Seguridad
EI.04. Promoción y supervisión del servicio de concesiones y eventos efectiva en los parques administrados por SERPAR LIMA.	Subgerencia de Concesiones y Eventos
EI.05. Acciones de mantenimiento de la infraestructura (física, sistema eléctrico, sistema sanitario, sistema de riego tecnificado) deportiva, y recreativa eficaz en los parques administrados por SERPAR LIMA.	Subgerencia de Mantenimiento Técnico
EI.06. Promoción de servicios culturales permanentes en los parques administrados por SERPAR LIMA.	Subgerencia de Deporte, Recreación y Cultura
EI.07. Gestión institucional eficaz de SERPAR LIMA.	Secretaria General
	Subgerencia de Gestión Documentaria
	Órgano de Control Institucional
	Gerencia de Asesoría Jurídica
	Gerencia de Planeamiento, Presupuesto y Modernización
	Gerencia de Administración y Finanzas
	Subgerencia de Recursos Humanos
	Subgerencia de Abastecimiento
	Subgerencia de Contabilidad
	Subgerencia de Tesorería
	Subgerencia de Ejecución Coactiva
	Gerencia de Aportes y Patrimonio Inmobiliario
	Gerencia de Comunicaciones e Imagen Institucional
	Gerencia de Proyectos
	Gerencia de Parques Zonales y Metropolitanos
EI.08. Procesos estratégicos y operativos claves tecnológicos, implementados y/o mejorados en SERPAR LIMA.	Subgerencia de Sistemas y Tecnología de la Información

Elaborado por: Subgerencia de Planeamiento y Modernización
Fuente: Marco Estratégico 2020-2023 SERPAR LIMA

SERVICIO DE PARQUES DE LIMA V°B° IVONNE L. FLOREZ RAMIREZ Sub Gerencia de Planeamiento y Modernización

SERVICIO DE PARQUES DE LIMA V°B° Ronald R. Pérez Rojas Gerente (e) Gerencia de Planeamiento, Presupuesto y Modernización

7. PROGRAMACIÓN DE ACTIVIDADES OPERATIVAS 2020

7.1 Metas Financieras - Modificaciones

El Presupuesto Institucional de Apertura (PIA) del Servicio de Parques de Lima – SERPAR LIMA, aprobó en Ingresos y Gastos, la suma de **S/ 67,846,323** según Resolución de Secretaría General N° 251-2019 de fecha 16 de diciembre de 2019.

En el periodo del I Trimestre de 2020, mediante Notas de Modificación Presupuestaria, se han realizado modificaciones presupuestarias; las mismas, que se han formalizado a través de las siguientes Resoluciones:

- Resolución de Secretaria General N° 010-2020/SG de fecha 10 de febrero del 2020 que resuelve la formalización de las modificaciones presupuestarias en el nivel funcional programático dentro del Servicio de Parques de Lima- SERPAR LIMA, correspondiente al mes de enero de 2020 por un monto total de S/ 409,354.
- Resolución de Secretaria General N° 019-2020/SG de fecha 10 de marzo del 2020 que resuelve la formalización de las modificaciones presupuestarias en el nivel funcional programático dentro del Servicio de Parques de Lima- SERPAR LIMA, correspondiente al mes de febrero de 2020 por un monto total de S/ 1,154,011.
- Resolución de Secretaria General N° 024-2020/SG de fecha 13 de abril del 2020 que resuelve la formalización de las modificaciones presupuestarias en el nivel funcional programático dentro del Servicio de Parques de Lima- SERPAR LIMA, correspondiente al mes de marzo de 2020 por un monto total de S/ 809,590.

Finalmente, el Presupuesto Institucional Modificado (PIM) corresponde a la misma suma del PIA de **S/ 67,846,323**; esto, considerando que las modificaciones solo han sido internas a nivel de genéricas y metas presupuestarias, como se puede observar en el siguiente cuadro:

Cuadro N° 3: Metas Financieras 2020

ACTIVIDAD	FINALIDAD	META PRESUPUESTARIA	GENÉRICA	DESCRIPCIÓN	PIA 2020	PIM (Al 31 de Marzo)
5000003 GESTION ADMINISTRATIVA	0000009 ACCIONES ADMINISTRATIVAS	META 1	2.1	Personal y Obligaciones Sociales	2,822,501	2,525,872
			2.2	Pensiones y Prestaciones Sociales	50,000	50,000
			2.3	Bienes y Servicios	13,245,130	13,880,864
			2.4	Donaciones y Transferencias	176,500	176,500
			2.5	Otros Gastos	825,000	498,000
			2.6	Adquisición de Activos No Financieros	202,000	204,645
				TOTAL META 1	**17,321,131**	**17,335,881**
5000715 DIFUSION CULTURAL	1596248 ACTIVIDADES DEPORTIVAS Y RECREATIVAS	META 2	2.1	Personal y Obligaciones Sociales	21,197	0
			2.3	Bienes y Servicios	825,151	970,331
				TOTAL META 2	**846,348**	**970,331**
500950 MANTENIMIENTO Y CONSERVACION DE PARQUES ZONALES Y DE AREAS VERDES EN AVENIDAS	0012672 MANTENIMIENTO Y CONSERVACION DE AREAS VERDES	META 3	2.1	Personal y Obligaciones Sociales	864,198	2,037,217
			2.2	Pensiones y Prestaciones Sociales	0	18,600
			2.3	Bienes y Servicios	5,158,031	5,428,633
			2.5	Otros Gastos	0	60,000
			2.6	Adquisición de Activos No Financieros	48,200	17,600
				TOTAL META 3	**6,070,429**	**7,562,050**
	1596266 MANTENIMIENTO Y GESTION DE PARQUES ADMINISTRADOS	META 4	2.1	Personal y Obligaciones Sociales	9,487,882	8,632,685
			2.2	Pensiones y Prestaciones Sociales	60,000	41,400
			2.3	Bienes y Servicios	33,048,733	31,279,736
			2.5	Otros Gastos	25,000	292,000
			2.6	Adquisición de Activos No Financieros	271,800	299,755
				TOTAL META 4	**42,893,415**	**40,545,576**
5000991 OBLIGACIONES PREVISIONALES	0001154 PAGO DE PENSIONES Y BENEFICIOS A CESANTES Y JUBILADOS	META 5	2.2	Pensiones y Prestaciones Sociales	715,000	715,000
				TOTAL META 5	**715,000**	**715,000**
6000001 EXPEDIENTE TÉCNICO	0006005 EXPEDIENTE TÉCNICO DE PARQUES	META 6	2.6	Adquisición de Activos No Financieros	0	717,485
				TOTAL META 6	**0**	**717,485**
TOTAL GENERAL					**67,846,323**	**67,846,323**

Elaborado por: Subgerencia de Presupuesto

SERVICIO DE PARQUES DE LIMA – RONALD R. PEREZ ROJAS – Sub Gerente de Presupuesto

SERVICIO DE PARQUES DE LIMA – V°B° – RONNIEL FLOREZ RAMIREZ – Sub Gerente de Planeamiento y Modernización

SERVICIO DE PARQUES DE LIMA – V°B° – Renald R. Perez Rojas – Gerente (e) – Gerencia de Planeamiento, Presupuesto y Modernización

7.2 Metas Físicas por Actividad Presupuestaria - Modificaciones

A continuación, se describe las modificaciones[1] de las metas físicas de los centros de costo por actividad presupuestaria:

7.2.1 Actividad 5.000003 Gestión Administrativa

En el Cuadro N°4, se muestra que las metas físicas de los centros de costo pertenecientes a la actividad presupuestaria Gestión Administrativa, suman 5,565 en el POI vigente, y como consecuencia de las modificaciones se reducen a 4,051.

Cuadro N° 4: Meta Física de la Actividad 5.000003 Gestión Administrativa Modificación I

CENTRO DE COSTO	TOTAL ANUAL VIGENTE	TOTAL ANUAL MODIFICADO
Secretaria General	36	36
Subgerencia de Gestión Documentaria	60	56
Órgano de Control Institucional	77	60
Gerencia de Asesoría Jurídica	72	68
Gerencia de Planeamiento, Presupuesto y Modernización	85	88
Subgerencia de Sistemas y Tecnología de la Información	143	152
Gerencia de Administración y Finanzas	96	94
Subgerencia de Recursos Humanos	961	514
Subgerencia de Abastecimiento	62	51
Subgerencia de Contabilidad	376	358
Subgerencia de Tesorería	752	536
Subgerencia de Ejecución Coactiva	1301	466
Gerencia de Aportes y Patrimonio Inmobiliario	414	390
Gerencia de Comunicaciones e Imagen Institucional	889	1069
Gerencia de Proyectos	241	113
TOTAL	**5,565**	**4,051**

Elaborado por: Subgerencia de Planeamiento y Modernización
Fuente: Modificaciones reportadas por los centros de costo (órganos y unidades orgánicas)

Se observa que el único centro de costo cuyas metas físicas no han sido modificadas, es Secretaría General. El sustento de las modificaciones de las metas físicas de los demás centros de costo, se detallan en el Anexo 8.1 Acciones de Modificación sobre las Actividades Operativas y Metas Físicas

[1] **Las metas físicas de la Actividad 5.000991 Obligaciones Previsionales (Meta Presupuestaria 5), no han sido modificadas.**

7.2.2 Actividad 5.000715 Difusión Cultural

En el Cuadro N°5, se muestra que las metas físicas del centro de costo perteneciente a la actividad presupuestaria Difusión Cultural, suman 780 en el POI vigente, y como consecuencia de las modificaciones se reducen a 516. El sustento de las modificaciones, se detallan en el Anexo 8.1 Acciones de Modificación sobre las Actividades Operativas y Metas Físicas.

Cuadro N° 5: Meta Física de la Actividad 5.000715 Difusión Cultural Modificación I

CENTRO DE COSTO	TOTAL ANUAL VIGENTE	TOTAL ANUAL MODIFICADO
Subgerencia de Deportes, Recreación y Cultura	780	516
TOTAL	**780**	**516**

Elaborado por: Subgerencia de Planeamiento y Modernización
Fuente: Modificaciones reportadas por la Subgerencia de Deporte, Recreación y Cultura.

7.2.3 Actividad 5.000950 Mantenimiento y Conservación de Parques Zonales y de Áreas Verdes en Avenidas

En el Cuadro N°6, se muestra que las metas físicas de los centros de costo pertenecientes a la actividad presupuestaria Mantenimiento y Conservación de Parques Zonales y de Áreas Verdes en Avenidas, suman 2,215,680 en el POI vigente, y como consecuencia de las modificaciones se reducen a 1,147,293. El sustento de las modificaciones, se detallan en el Anexo 8.1 Acciones de Modificación sobre las Actividades Operativas y Metas Físicas.

Cuadro N° 6: Meta Física de la Actividad 5.000950 Mantenimiento y Conservación de Parques Zonales y de Áreas Verdes en Avenidas – Modificación I

CENTRO DE COSTO	TOTAL ANUAL VIGENTE	TOTAL ANUAL MODIFICADO
Gerencia de Áreas Verdes	1,916,379	1,020,838
EMAPE	5,289	1,030
Programa Arborización Urbana	288,396	121,132
PROTRANSPORTES	584	348
Gerencia de Parques Zonales y Metropolitanos	22	21
Administración Parque Metropolitano Alameda las Malvinas	203	151
Administración Parque Metropolitano Alameda Salvador Allende	203	151
Administración Parque Metropolitano de la Muralla	200	149
Administración Parque Metropolitano del Migrante José M. Arguedas	195	148
Administración Parque Metropolitano la Exposición	203	151
Administración Parque Metropolitano los Anillos	194	148
Administración Parque Metropolitano los Soldados del Perú	203	155
Administración Parque Metropolitano Miguel Baqueros	189	147
Administración Parque Metropolitano Universitario	138	131
Administración Parque Zonal Cahuide	203	155
Administración Parque Zonal Cápac Yupanqui	203	155
Administración Parque Zonal Flor de Amancaes	216	155
Administración Parque Zonal Huáscar	203	154
Administración Parque Zonal Huayna Cápac	204	151
Administración Parque Zonal Huiracocha	215	160
Administración Parque Zonal Lloque Yupanqui	203	155
Administración Parque Zonal Manco Cápac	203	155
Administración Parque Zonal Santa Rosa	203	155
Administración Parque Zonal Sinchi Roca	190	147
Administración Parque Zonal San Pedro de Ancón	187	139
Subgerencia de Guardaparques y Seguridad	931	796
Subgerencia de Concesiones y Eventos	36	23
Subgerencia de Mantenimiento Técnico	85	93
TOTAL	**2,215,680**	**1,147,293**

Elaborado por: Subgerencia de Planeamiento y Modernización
Fuente: Modificaciones reportadas por los centros de costo (órganos y unidades orgánicas)

SERVICIO DE PARQUES DE LIMA
RONALD R. PEREZ ROJAS
Sub Gerente de Presupuesto

SERVICIO DE PARQUES DE LIMA
V°B°
IVONNE L. FLOREZ RAMIREZ
Sub Gerente de Planeamiento y Modernización

SERVICIO DE PARQUES DE LIMA
V°B°
Ronald R. Pérez Rojas
Gerente (e)
Gerencia de Mantenimiento, Presupuesto y Modernización

7.2.4 Actividad 6.000001 Expediente Técnico de Parques

En el Cuadro N°7, se muestra las metas físicas del Centro de Costos de la Gerencia de Proyectos, en relación a la incorporación de la actividad presupuestaria Expediente Técnico", correspondiente a la elaboración del Expediente Técnico del PIP "Creación del Complejo Recreativo Municipal Alfonso Barrantes de Huaycán". En tal sentido, en el POI Modificado suman 2 metas físicas, en contraste al POI vigente que no tiene metas físicas programadas para esta actividad. El sustento de las modificaciones, se detallan en el Anexo 8.1 Acciones de Modificación sobre las Actividades Operativas y Metas Físicas.

Cuadro N° 7: Meta Física de la Actividad 6.000001 Expediente Técnico de Parques-Modificación I

CENTRO DE COSTO	TOTAL ANUAL VIGENTE	TOTAL ANUAL MODIFICADO
Gerencia de Proyectos	0	2
TOTAL	**0**	**2**

Elaborado por: Subgerencia de Planeamiento y Modernización
Fuente: Modificaciones reportadas por los centros de costo (órganos y unidades orgánicas)

SERVICIO DE PARQUES DE LIMA
RONALD R. PEREZ ROJAS
Sub Gerente de Presupuesto

8. ANEXOS

8.1 Acciones de Modificación sobre las Actividades Operativas y Metas Físicas
8.2 Programación de Metas Físicas 2020 – Modificación I
8.3 Programación de Metas Financieras 2020 – Modificación I

IVONNE L. FLOREZ RAMIREZ
Sub Gerente de Planeamiento y Modernización

SERVICIO DE PARQUES DE LIMA
V°B°
Ronald R. Perez Rojas
Gerente (e)
Gerencia de Planeamiento, Presupuesto y Modernización

Anexo 8.1
Acciones de Modificación sobre las Actividades Operativas y Metas Físicas

SERVICIO DE PARQUES DE LIMA
V°B°
IVONNE L. FLOREZ RAMIREZ
Sub Gerente de Planeamiento y Modernización

SERVICIO DE PARQUES DE LIMA
V°B°
Ronald R. Perez Rojas
Gerente (e)
Gerencia de Planeamiento, Presupuesto y Modernización

Actividad 5.000003 Gestión Administrativa – Modificación I

Centro de Costos : SUBGERENCIA DE GESTIÓN DOCUMENTARIA - SGD

ACCIÓN	DESCRIPCIÓN		SUSTENTO
	Inicial	**Modificada**	-
Modificación de la Denominación	AO1:Transcripción y fedateo de documentos	AO1:Transcripción de Resoluciones, Certificación y fedateo de documentos.	Precisión en el nombre de la Actividad Operativa (AO)
	Inicial	**Modificada**	-
Modificación de las metas físicas Anuales	60	56	DS N° 044-2020-PCM, que declara Estado de Emergencia Nacional y dispone el aislamiento social obligatorio (cuarentena), por las graves circunstancias que afectan la vida de la Nación a consecuencia del brote del COVID-19, y sus modificatorias.

Centro de Costos : ÓRGANO DE CONTROL INSTITUCIONAL - OCI

ACCIÓN	DESCRIPCIÓN		SUSTENTO
	Inicial	**Modificada**	-
Modificación de las metas físicas Anuales	77	60	1.DS N° 044-2020-PCM, que declara Estado de Emergencia Nacional y dispone el aislamiento social obligatorio (cuarentena), por las graves circunstancias que afectan la vida de la Nación a consecuencia del brote del COVID-19, y sus modificatorias. 2. La Contraloría General de la República a la fecha no aprueba el Plan Anual de Control Año 2020 del Órgano de Control Institucional (OCI) SERPAR LIMA. 3. Incertidumbre en la capacidad operativa del OCI SERPAR LIMA, el 71% del personal su modalidad de contratación es por locación de servicios. 4. Mediante Resolución de Contraloría N°128-2020-CG de 5 de mayo 2020, la Contraloría General de la República aprueba el Plan Nacional de Control 2020 Modificado, debido a la Emergencia Sanitaria ocasionada por el COVID-19, reduciendo aproximadamente al 50% los servicios de control a ejecutarse en el presente año.

SERVICIO DE PARQUES DE LIMA V°B° IVONNE L. FLOREZ RAMIREZ Jefa Oficina de Planeamiento y Modernización

SERVICIO DE PARQUES DE LIMA V°B° Ronald R. Pérez Rojas Gerente (e) Gerencia de Planeamiento, Presupuesto y Modernización

Centro de Costos : GERENCIA DE ASESORÍA JURÍDICA - GAJ

ACCIÓN	DESCRIPCIÓN		SUSTENTO
	Inicial	Modificada	-
Modificación de las metas físicas Anuales	72	68	DS N° 044-2020-PCM, que declara Estado de Emergencia Nacional y dispone el aislamiento social obligatorio (cuarentena), por las graves circunstancias que afectan la vida de la Nación a consecuencia del brote del COVID-19, y sus modificatorias.

Centro de Costos : GERENCIA DE PLANEAMIENTO, PRESUPUESTO Y MODERNIZACIÓN - GPPM

ACCIÓN	DESCRIPCIÓN		SUSTENTO
Incorporación	AO7: Implementación del Sistema de Control Interno		No se había incluido el Sistema de Control Interno (SCI), que es de alcance de la Gerencia de Planeamiento, Presupuesto y Modernización (GPPM) por disposición de Secretaria General (SG).
Modificación de la Denominación	Inicial	Modificada	-
	AO2: Evaluación de Proyectos de Convenios	AO2:Administración y Evaluación de Convenios	La Subgerencia de Planeamiento y Modernización, también realiza la administración de convenios (registro, organización, seguimiento y control).
	AO3: Formulación, seguimiento y evaluación del POI	AO3: Gestión de Planeamiento Institucional	Involucra un mayor alcance Marco Estratégico (ME), Plan Operativo Institucional (POI) y Asistencia técnica.
Modificación de las metas físicas Anuales	Inicial	Modificada	-
	85	88	La incorporación de la actividad operativa de la Implementación del Sistema de Control Interno (SCI). Reducción de las metas físicas en las AO2 y AO6, como consecuencia de DS N° 044-2020-PCM, que declara Estado de Emergencia Nacional y dispone el aislamiento social obligatorio (cuarentena), por las graves circunstancias que afectan la vida de la Nación a consecuencia del brote del COVID-19, y sus modificatorias.

SERVICIO DE PARQUES DE LIMA V°B° IVONNE I. FLOREZ RAMIREZ Sub Gerente de Planeamiento y Modernización

SERVICIO DE PARQUES DE LIMA V°B° Ronald R. Perez Rojas Gerente (e) Gerencia de Planeamiento, Presupuesto y Modernización

Centro de Costos : SUBGERENCIA DE SISTEMAS Y TECNOLOGÍA DE LA INFORMACIÓN - SGSTI

ACCIÓN	DESCRIPCIÓN		SUSTENTO
Incorporación	AO12: Desarrollo, mantenimiento e implementación de los módulos del Sistema de Trámite Documentario		No se había incluido en la programación inicial; sin embargo, se brinda mantenimiento correctivo y preventivo del Sistema de Tramite Documentario. Se desarrolla la mejora según lo requerido por las unidades orgánicas para el mejor desarrollo de sus funciones diarias.
Modificación de las metas físicas Anuales	**Inicial**	**Modificada**	-
	143	152	La incorporación de la actividad operativa de desarrollo, mantenimiento e implementación de los módulos del Sistema de Trámite Documentario

Centro de Costos : GERENCIA DE ADMINSTRACIÓN Y FINANZAS - GAF

ACCIÓN	DESCRIPCIÓN		SUSTENTO
Modificación de las metas físicas Anuales	**Inicial**	**Modificada**	-
	96	94	DS N° 044-2020-PCM, que declara Estado de Emergencia Nacional y dispone el aislamiento social obligatorio (cuarentena), por las graves circunstancias que afectan la vida de la Nación a consecuencia del brote del COVID-19, y sus modificatorias.

SERVICIO DE PARQUES DE LIMA V°B° IVONNE L. FLOREZ RAMIREZ Sub Gerente de Planeamiento y Modernización

Centro de Costos : SUBGERENCIA DE RECURSOS HUMANOS - SGRH

SERVICIO DE PARQUES DE LIMA V°B° Ronald R. Perez Rojas Gerente (e) Gerencia de Planeamiento, Presupuesto y Modernización

ACCIÓN	DESCRIPCIÓN		SUSTENTO
Modificación de las metas físicas Anuales	**Inicial**	**Modificada**	-
	961	514	1. DS N° 044-2020-PCM, que declara Estado de Emergencia Nacional y dispone el aislamiento social obligatorio (cuarentena), por las graves circunstancias que afectan la vida de la Nación a consecuencia del brote del COVID-19, y sus modificatorias. 2. DU N° 016-2020, los empleadores no están obligados a negociar pliego de reclamos, si es que el año pasado se celebró un convenio colectivo. Con esto, todo tipo de reunión para ver temas vinculados a negociación colectiva, se prórroga hasta el año 2021.

Centro de Costos : SUBGERENCIA DE CONTABILIDAD - SGC

ACCIÓN	DESCRIPCIÓN		SUSTENTO
	Inicial	Modificada	-
Modificación de las metas físicas Anuales	376	358	DS N° 044-2020-PCM, que declara Estado de Emergencia Nacional y dispone el aislamiento social obligatorio (cuarentena), por las graves circunstancias que afectan la vida de la Nación a consecuencia del brote del COVID-19, y sus modificatorias.

Centro de Costos : SUBGERENCIA DE ABASTECIMIENTO - SGASA

ACCIÓN	DESCRIPCIÓN		SUSTENTO
	Inicial	Modificada	-
Modificación de las metas físicas Anuales	62	51	DS N° 044-2020-PCM, que declara Estado de Emergencia Nacional y dispone el aislamiento social obligatorio (cuarentena), por las graves circunstancias que afectan la vida de la Nación a consecuencia del brote del COVID-19, y sus modificatorias.

SERVICIO DE PARQUES DE LIMA V°B° IVONNE L. FLOREZ RAMIREZ Sub Gerencia de Planeamiento y Modernización

Centro de Costos : SUBGERENCIA DE TESORERÍA - SGT

ACCIÓN	DESCRIPCIÓN		SUSTENTO
	Inicial	Modificada	-
Modificación de las metas físicas Anuales	752	536	DS N° 044-2020-PCM, que declara Estado de Emergencia Nacional y dispone el aislamiento social obligatorio (cuarentena), por las graves circunstancias que afectan la vida de la Nación a consecuencia del brote del COVID-19, y sus modificatorias.

SERVICIO DE PARQUES DE LIMA V°B° Ronald R. Perez Rojas Gerente (e) Gerencia de Planeamiento, Presupuesto y Modernización

Centro de Costos : SUBGERENCIA DE EJECUCIÓN COACTIVA - SGEC

ACCIÓN	DESCRIPCIÓN		SUSTENTO
	Inicial	Modificada	-
Modificación de las metas físicas Anuales	1301	466	1. DS N° 044-2020-PCM, que declara Estado de Emergencia Nacional y dispone el aislamiento social obligatorio (cuarentena), por las graves circunstancias que afectan la vida de la Nación a consecuencia del brote del COVID-19, y sus modificatorias. 2. DS 080-2020-PCM que dicta medidas para la reanudación de las actividades económicas, la cual será gradual en 4 fases comenzando en mayo y terminando en agosto.

Centro de Costos : GERENCIA DE APORTES Y PATRIMONIO INMOBILIARIO - GAPI

ACCIÓN	DESCRIPCIÓN		SUSTENTO
	Inicial	Modificada	-
Modificación de las metas físicas Anuales	414	390	1. DS N° 044-2020-PCM, que declara Estado de Emergencia Nacional y dispone el aislamiento social obligatorio (cuarentena), por las graves circunstancias que afectan la vida de la Nación a consecuencia del brote del COVID-19, y sus modificatorias. 2. Los cambios en la economía nacional, podría reducir la posibilidad de venta de predios en subastas públicas.

SERVICIO DE PARQUES DE LIMA V°B° IVONNE L. FLOREZ RAMIREZ Sub Gerente de Planeamiento y Modernización

SERVICIO DE PARQUES DE LIMA V°B° Ronald R. Perez Rojas Gerente (e) Gerencia de Planeamiento, Presupuesto y

Centro de Costos : GERENCIA DE COMUNICACIONES E IMAGEN INSTITUCIONAL - GCII

ACCIÓN	DESCRIPCIÓN		SUSTENTO
	Inicial	Modificada	-
Modificación de las metas físicas Anuales	889	1069	DS N° 044-2020-PCM, que declara Estado de Emergencia Nacional y dispone el aislamiento social obligatorio (cuarentena), por las graves circunstancias que afectan la vida de la Nación a consecuencia del brote del COVID-19, y sus modificatorias. Ante este estado de emergencia nuestra estrategia será tener presencia permanente en los medios digitales, fidelizando a nuestros seguidores promoviendo actividades orientadas a la recreación, entretenimiento y conservación de la salud física y mental.

Centro de Costos : GERENCIA DE PROYECTOS - GPROY

ACCIÓN	DESCRIPCIÓN		SUSTENTO
Exclusión	AO6: Inspección de proyecto		Gerencia de Administración (GA) -MML será la encargada de realizar estas Actividades Operativas (AO)
	AO7: Monitoreo y aprobación de avances de ejecución de obra		
	AO10: Elaboración y/o coordinación de liquidación de obra		
	AO11: Aprobación de liquidación de obra		
Modificación de las metas físicas Anuales	**Inicial**	**Modificada**	-
	241	113	1. DS N° 044-2020-PCM, que declara Estado de Emergencia Nacional y dispone el aislamiento social obligatorio (cuarentena), por las graves circunstancias que afectan la vida de la Nación a consecuencia del brote del COVID-19, y sus modificatorias; generarán, la priorización de estudios de pre inversión. 2. Gerencia de Administración (GA)-MML formularán los estudios de pre inversión priorizados; además de, realizar esta meta en lo que corresponde a las ejecuciones de obra, el registro del expediente técnico seguirá a cargo de SERPAR.

SERVICIO DE PARQUES DE LIMA
VºBº
IVONNE L. FLORES RAMIREZ
Sub Gerente de Planeamiento y Modernización

SERVICIO DE PARQUES DE LIMA
VºBº
Ronald R. Perez Rojas
Gerente (e)
Gerencia de Planeamiento, Presupuesto y Modernización

Actividad 5.000715 Difusión Cultural – Modificación I

Centro de Costos : SUBGERENCIA DE DEPORTE, RECREACIÓN Y CULTURA - SGDRC

ACCIÓN	DESCRIPCIÓN		SUSTENTO
Incorporación	AO2: Brindar talleres deportivos virtuales		Nuevo canal para continuar brindando al ciudadano alternativas de práctica deportiva.
	AO5: Brindar talleres culturales virtuales		Nuevo canal para continuar brindando al ciudadano alternativas culturales.
	AO8: Desarrollo de eventos culturales (actividades culturales, shows artísticos y otros) virtuales		
Modificación de la Denominación	**Inicial**	**Modificada**	-
	AO1 : Brindar talleres deportivos	AO1 : Brindar talleres deportivos presenciales	Precisión en el nombre de la Actividad Operativa (AO)
	AO3: Brindar talleres culturales	AO4: Brindar talleres culturales presenciales	
	AO5: Desarrollo de eventos culturales (actividades culturales, shows artísticos y otros)	AO7: Desarrollo de eventos culturales (actividades culturales, shows artísticos y otros) presenciales.	
Modificación de las metas físicas Anuales	**Inicial**	**Modificada**	-
	780	516	DS N° 044-2020-PCM, que declara Estado de Emergencia Nacional y dispone el aislamiento social obligatorio (cuarentena), por las graves circunstancias que afectan la vida de la Nación a consecuencia del brote del COVID-19, y sus modificatorias.

SERVICIO DE PARQUES DE LIMA V°B° IVONNE I. FLOREZ RAMIREZ Sub Gerente de Planeamiento y Modernización

SERVICIO DE PARQUES DE LIMA V°B° Ronald R. Perez Rojas Gerente (e) Gerencia de Planeamiento, Presupuesto y Modernización

Actividad 5.000950 Mantenimiento y Conservación de Parques Zonales y de Áreas Verdes en Avenidas – Modificación I

Centro de Costos : GERENCIA DE AREAS VERDES - GAV

ACCIÓN	DESCRIPCIÓN		SUSTENTO
Incorporación	AO19: Ejecución de requerimiento de semillas de alimentos perecibles para los animales		Obtener semillas de alimentos perecibles para minimizar costos en adquisición de alimentos.
	AO20: Siembra de alimentos perecibles para los animales (Gramos)		Producción de hortalizas y forrajes para alimentar a los animales de las granjas de los Parques Zonales y Metropolitanos de SERPAR de acuerdo al programa de alimentos solicitados por la Gerencia de Parques Zonales y Metropolitanos(GPZM)
	AO21: Tancadas de agua para Parques Zonales y Metropolitanos		Apoyo para los Parques Zonales y Metropolitanos que tienen problemas en el riego de áreas verdes con tancadas de agua de los camiones cisternas .
	AO22: Producción de hierbas medicinales		Como parte de la adaptación a la situación actual, se incluye a la producción de plantas medicinales las cuales formaran parte de los módulos de enseñanza de biohuertos.
	AO26: Mantenimiento de Bosques		Mantenimiento de las áreas verdes de los bosques es una actividad que depende de Gerencia de Áreas Verdes (GAV)
Modificación de las metas físicas Anuales	**Inicial**	**Modificada**	-
	1,916,379	1,020,838	1. DS N° 044-2020-PCM, que declara Estado de Emergencia Nacional y dispone el aislamiento social obligatorio (cuarentena), por las graves circunstancias que afectan la vida de la Nación a consecuencia del brote del COVID-19, y sus modificatorias. 2. Se ha asignado meta física cero de abril a diciembre a todas aquellas actividades que están incluidas en el programa de mantenimiento de áreas verdes que realizan los parques. En tal sentido, no se configuran como actividades de alcance de la GAV, solo la supervisión del cumplimiento del Programa.

SERVICIO DE PARQUES DE LIMA V°B° IVONNE LOPEZ RAMIREZ Sub Gerente de Planeamiento y Modernización

SERVICIO DE PARQUES DE LIMA V°B° Ronald R. Perez Rojas Gerente (e) Gerencia de Planeamiento, Presupuesto y Modernización

Centro de Costos : EMAPE S.A.

ACCIÓN	DESCRIPCIÓN		SUSTENTO
Exclusión	AO3: Entrega y plantación de árboles para compensación ambiental		Esta actividad depende de la AO2 por tal motivo al igual que dicha actividad se pospone dos meses, quedando para enero del 2021, afectando el 100% de la meta anual.
Modificación de las metas físicas Anuales	**Inicial**	**Modificada**	-
	5,289	1,030	DS N° 044-2020-PCM, que declara Estado de Emergencia Nacional y dispone el aislamiento social obligatorio (cuarentena), por las graves circunstancias que afectan la vida de la Nación a consecuencia del brote del COVID-19, y sus modificatorias.

Centro de Costos : PROGRAMA DE ARBORIZACIÓN URBANA "ÁRBOLES PARA LIMA" - GAV

ACCIÓN	DESCRIPCIÓN		SUSTENTO
Incorporación	AO4: Generación de convenios con instituciones públicas o privadas		Debido a que la actividad AO1: "Plantación de árboles en los terrenos o parques de SERPAR y/o con participación ciudadana", está en estrecha relación a los convenios suscritos con las municipalidades, y considerando que estas han despriorizado la ejecución de las actividades relacionadas a las plantaciones, se han establecido como medidas de contingencias suscribir convenios con instituciones públicas y privadas, que tengan asignado presupuesto para actividades ambientales, de tal manera que se cumpla los objetivos trazados en la actividad AO1.
Modificación de las metas físicas Anuales	**Inicial**	**Modificada**	-
	288,396	121,132	DS N° 044-2020-PCM, que declara Estado de Emergencia Nacional y dispone el aislamiento social obligatorio (cuarentena), por las graves circunstancias que afectan la vida de la Nación a consecuencia del brote del COVID-19, y sus modificatorias. Incorporación de la AO4: "Generación de convenios con institucionales públicas o privadas.

SERVICIO DE PARQUES DE LIMA V°B° IVONNE L. FLOREZ RAMIREZ Sub Gerente de Planeamiento y Modernización

SERVICIO DE PARQUES DE LIMA V°B° Ronald R. Perez Rojas Gerente (e) Gerencia de Planeamiento, Presupuesto y Modernización

Centro de Costos : PROTRANSPORTE - GAV

ACCIÓN	DESCRIPCIÓN		SUSTENTO
	Inicial	Modificada	-
Modificación de las metas físicas Anuales	584	348	Existe una propuesta de novena adenda aprobada por Protransporte, aplicable para los meses de marzo, abril y mayo de 2020. En ese sentido, se venían realizando actividades de riego, que se vieron interrumpidas desde quincena de marzo como consecuencia del DS N° 044-2020-PCM, que declara Estado de Emergencia Nacional y dispone el aislamiento social obligatorio (cuarentena), por las graves circunstancias que afectan la vida de la Nación a consecuencia del brote del COVID-19, y sus modificatorias.

Centro de Costos : GERENCIA DE PARQUES ZONALES Y METROPOLITANOS - GPZM

ACCIÓN	DESCRIPCIÓN		SUSTENTO
Exclusión	AO5: Propuestas y/o Desarrollo de nuevos servicios recreativos		Son actividades específicas desarrolladas por las Subgerencias de Deporte, Recreación y Cultura, y Concesiones y Eventos
	Inicial	Modificada	-
Modificación de las metas físicas Anuales	22	21	DS N° 044-2020-PCM, que declara Estado de Emergencia Nacional y dispone el aislamiento social obligatorio (cuarentena), por las graves circunstancias que afectan la vida de la Nación a consecuencia del brote del COVID-19, y sus modificatorias.

SERVICIO DE PARQUES DE LIMA V°B° IVONNE V. FLOREZ RAMIREZ Sub Gerente de Planeamiento y Modernización

SERVICIO DE PARQUES DE LIMA V°B° Ronald R. Perez Rojas Gerente (e) Gerencia de Planeamiento, Presupuesto y Modernización

Centro de Costos : TODOS LOS PARQUES ZONALES Y METROPOLITANOS

ACCIÓN	DESCRIPCIÓN		SUSTENTO
	Inicial	Modificada	-
Modificación de las metas físicas Anuales	3,958	3,012	DS N° 044-2020-PCM, que declara Estado de Emergencia Nacional y dispone el aislamiento social obligatorio (cuarentena), por las graves circunstancias que afectan la vida de la Nación a consecuencia del brote del COVID-19, y sus modificatorias. **1. En la AO1: Limpieza General del Parque** Actividad constante. Se mantiene la meta física = 1 en todos los meses. **2. En la AO2: Refacciones menores de la infraestructura** Actividad constante en algunos parques. Para aquellos que no es su caso, se ha estandarizado en asignarles meta física "CERO" desde el mes de abril a julio. **3. En la AO3: Ejecución del Plan de Mantenimiento de Áreas Verdes** Actividad constante. Se mantiene la meta física = 100% en todos los meses. **4. En la AO4: Ejecución del Plan de Seguridad** Es una actividad ejecutada por los Guardaparques, y un supervisor; todos ellos, de la Subgerencia de Guardaparques y Seguridad. En tal sentido a partir del mes de abril, se ha asignado meta física = "CERO" a todos los parques. **5. En la AO5: Requerimiento de Mantenimiento de equipamiento, y AO6: Requerimiento de vehículos, equipo y maquinaria*** Los parques realizan sus requerimientos e informan a la Gerencia de Parques Zonales y Metropolitanos (GPZM); quienes, finalmente realizan el proceso de solicitud a las áreas correspondientes. En tal sentido, su ejecución es parte del Centro de Costo de la GPZM. **6. En la AO7: Supervisión y Control de los servicios brindados** En todos los parques se ha asignado como meta física = 1 en lugar de 4. Es una actividad constante, así no se generen ingresos ni reportes de los mismos. **7. En la AO8: Promoción de los servicios del Parque** Para todos aquellos que han considerado la ejecución de esta actividad, se ha asignado meta física = 1 a partir del mes de agosto (hasta julio es "CERO").

*NOTA: Para el caso de los Parques Metropolitanos Anillos y Baquero, se ha eliminado la AO6; y en el Parque Metropolitano Universitario, se ha eliminado la AO5. Esto, obedece a que al no haber tenido actividades físicas programadas en el I Trimestre, es posible su exclusión.

SERVICIO DE PARQUES DE LIMA V°B° IVONNE L. FLOREZ RAMIREZ Sub Gerente de Planeamiento y Modernización

SERVICIO DE PARQUES DE LIMA V°B° Ronald R. Perez Rojas Gerente (e) Gerencia de Planeamiento, Presupuesto y Modernización

Centro de Costos : SUBGERENCIA DE GUARDAPARQUES Y SEGURIDAD

ACCIÓN	DESCRIPCIÓN		SUSTENTO
	Inicial	Modificada	-
Modificación de las metas físicas Anuales	931	796	DS N° 044-2020-PCM, que declara Estado de Emergencia Nacional y dispone el aislamiento social obligatorio (cuarentena), por las graves circunstancias que afectan la vida de la Nación a consecuencia del brote del COVID-19, y sus modificatorias.

Centro de Costos : SUBGERENCIA DE CONCESIONES Y EVENTOS - SGCE

ACCIÓN	DESCRIPCIÓN		SUSTENTO
	Inicial	Modificada	-
Modificación de las metas físicas Anuales	36	23	DS N° 044-2020-PCM, que declara Estado de Emergencia Nacional y dispone el aislamiento social obligatorio (cuarentena), por las graves circunstancias que afectan la vida de la Nación a consecuencia del brote del COVID-19, y sus modificatorias. DS N° 080-2020-PCM, que aprueba la reanudación de actividades económicas en forma gradual y progresiva dentro del marco de la declaratoria de Emergencia Sanitaria Nacional por las graves circunstancias que afectan la vida de la Nación a consecuencia del COVID-19. Consta de 04 Fases, cuyo inicio es en mayo 2020.

Centro de Costos : SUBGERENCIA DE MANTENIMIENTO TÉCNICO

ACCIÓN	DESCRIPCIÓN		SUSTENTO
	Inicial	Modificada	-
Modificación de las metas físicas Anuales	85	93	Se han realizado reprogramaciones de las actividades como consecuencia del DS N° 044-2020-PCM, que declara Estado de Emergencia Nacional y dispone el aislamiento social obligatorio (cuarentena), por las graves circunstancias que afectan la vida de la Nación a consecuencia del brote del COVID-19, y sus modificatorias.

Actividad 6.000001 Expediente Técnico de Parques- Modificación I

Centro de Costos : GERENCIA DE PROYECTOS (CREACIÓN DEL COMPLEJO RECREATIVO MUNICIPAL ALFONSO BARRANTES DE HUAYCÁN DISTRITO DE ATE- LIMA - LIMA)

ACCIÓN	DESCRIPCIÓN		SUSTENTO
Incorporación	AO1: Elaboración y/o coordinación de expediente técnico o documento equivalente		Creación del Complejo Recreativo Municipal Alfonso Barrantes de Huaycán distrito de Ate- Lima - Lima
	AO2: Aprobación de expediente técnico o documento equivalente		
Modificación de las metas físicas Anuales	**Inicial**	**Modificada**	-
	0	2	Incorporación de la AO1 y AO2.

SERVICIO DE PARQUES DE LIMA
V°B°
IVONNE I. FLOREZ RAMIREZ
Sub Gerente de Planeamiento y Modernización

SERVICIO DE PARQUES DE LIMA
V°B°
Ronald R. Peraz Rojas
Gerente (e)
Gerencia de Planeamiento, Presupuesto y Modernización

Anexo 8.2
Programación de Metas Físicas 2020
Modificación I

SERVICIO DE PARQUES DE LIMA
V°B°
IVONNE L. FLOREZ RAMIREZ
Sub Gerente de Planeamiento y Modernización

SERVICIO DE PARQUES DE LIMA
V°B°
Ronald R. Perez Rojas
Gerente (e)
Gerencia de Planeamiento, Presupuesto y Modernización

MUNICIPALIDAD DE LIMA

SERPAR

POI ANUAL CON PROGRAMACIÓN FÍSICA- MODIFICADO VERSIÓN 1
AÑO 2020

Periodo del PEI-MML	: 2020-2023
Marco Estrátegico	: 2020-2023 SERPAR
Grupo	: 014 ORGANISMOS PUBLICOS DESCENTRALIZADOS MUNICIPALES
Entidad	: 000 SERVICIOS DE PARQUES DE LIMA - SERPAR LIMA [5.000232]
Actividad	: 5.000003 GESTION ADMINISTRATIVA
Finalidad	: 0.000009 ACCIONES ADMINISTRATIVAS
Centro de Costos	: SECRETARIA GENERAL

VIGENTE - RESOLUCIÓN DE SECRETARIA GENERAL N° 016-2020/SG (28.02.2020)

ACTIVIDADES OPERATIVAS (AO)				UBIGEO	UNIDAD DE MEDIDA	PROGRAMACIÓN MENSUAL													TOTAL
						META	1	2	3	4	5	6	7	8	9	10	11	12	
OEI 09	Fortalecer la gestión Institucional de la Municipalidad Metropolitana de Lima																		
	AEI 09.09	Gestión Institucional de las Empresas Municipales y Organismos Públicos Descentralizados eficaz en la Municipalidad Metropolitana de Lima																	
	EI.07	Gestión Institucional eficaz de SERPAR LIMA.																	
		AO 1	Aprobación de políticas institucionales	LIMA	Acción	Físico	2	2	2	2	2	2	2	2	2	2	2	2	24
		AO 2	Conducción de gestión Institucional	LIMA	Acción	Físico	1	1	1	1	1	1	1	1	1	1	1	1	12
TOTAL AO		2															TOTAL META		36

SERVICIO DE PARQUES DE LIMA
VºBº
IVONNE L. FLOREZ RAMIREZ
Sub Gerente de Planeamiento y Modernización

SERVICIO DE PARQUES DE LIMA
VºBº
Ronald R. Perez Rojas
Gerente (e)
Gerencia de Planeamiento, Presupuesto y Modernización

MUNICIPALIDAD DE LIMA

SERPAR

POI ANUAL CON PROGRAMACIÓN FÍSICA- MODIFICADO VERSIÓN 1
AÑO 2020

Periodo del PEI-MML : 2020-2023
Marco Estratégico : 2020-2023 SERPAR
Grupo : 014 ORGANISMOS PUBLICOS DESCENTRALIZADOS MUNICIPALES
Entidad : 000 SERVICIOS DE PARQUES DE LIMA - SERPAR LIMA [5.000232]
Actividad : 5.000003 GESTION ADMINISTRATIVA
Finalidad : 0.000009 ACCIONES ADMINISTRATIVAS
Centro de Costos : SUBGERENCIA DE GESTIÓN DOCUMENTARIA

VIGENTE - RESOLUCIÓN DE SECRETARIA GENERAL N° 016-2020/SG (28.02.2020)

ACTIVIDADES OPERATIVAS (AO)				UBIGEO	UNIDAD DE MEDIDA	PROGRAMACIÓN MENSUAL												TOTAL
						1	2	3	4	5	6	7	8	9	10	11	12	
OEI 09	Fortalecer la gestión institucional de la Municipalidad Metropolitana de Lima																	
	AEI 09.09	Gestión institucional de las Empresas Municipales y Organismos Públicos Descentralizados eficaz en la Municipalidad Metropolitana de Lima																
	EI.07	Gestión institucional eficaz de SERPAR LIMA.																
		AO 1	Transcripción y fedateo de documentos	LIMA	Acción	1	1	1	1	1	1	1	1	1	1	1	1	12
		AO 2	Registro y distribución de documentos internos y externos	LIMA	Acción	1	1	1	1	1	1	1	1	1	1	1	1	12
		AO 3	Organización, descripción, selección y conservación de documentos	LIMA	Acción	1	1	1	1	1	1	1	1	1	1	1	1	12
		AO 4	Préstamo de documentos del Archivo Central	LIMA	Acción	1	1	1	1	1	1	1	1	1	1	1	1	12
		AO 5	Atención de solicitudes presentadas por usuarios al amparo de la Ley de Acceso a la Información Pública.	LIMA	Acción	1	1	1	1	1	1	1	1	1	1	1	1	12
TOTAL AO		5														TOTAL META		60

MODIFICACIÓN

ACTIVIDADES OPERATIVAS (AO)				UBIGEO	UNIDAD DE MEDIDA	PROGRAMACIÓN MENSUAL												TOTAL
						1	2	3	4	5	6	7	8	9	10	11	12	
OEI 09	Fortalecer la gestión institucional de la Municipalidad Metropolitana de Lima																	
	AEI 09.09	Gestión institucional de las Empresas Municipales y Organismos Públicos Descentralizados eficaz en la Municipalidad Metropolitana de Lima																
	EI.07	Gestión institucional eficaz de SERPAR LIMA.																
		AO 1	**Transcripción de Resoluciones, Certificación y fedateo de documentos.**	LIMA	Acción	1	1	1	1	1	1	1	1	1	1	1	1	12
		AO 2	Registro y distribución de documentos internos y externos	LIMA	Acción	1	1	1	1	1	1	1	1	1	1	1	1	12
		AO 3	Organización, descripción, selección y conservación de documentos	LIMA	Acción	1	1	1	0	0	1	1	1	1	1	1	1	10
		AO 4	Préstamo de documentos del Archivo Central	LIMA	Acción	1	1	1	0	0	1	1	1	1	1	1	1	10
		AO 5	Atención de solicitudes presentadas por usuarios al amparo de la Ley de Acceso a la Información Pública.	LIMA	Acción	1	1	1	1	1	1	1	1	1	1	1	1	12
TOTAL AO		5														TOTAL META		56

SERVICIO DE PARQUES DE LIMA V°B° IVONNE L. FLOREZ RAMIREZ Sub Gerente de Planeamiento y Modernización

SERVICIO DE PARQUES DE LIMA V°B° Ronald R. Perez Rojas Gerente (e) Gerencia de Planeamiento, Presupuesto y Modernización

MUNICIPALIDAD DE LIMA

SERPAR

POI ANUAL CON PROGRAMACIÓN FÍSICA- MODIFICADO VERSIÓN 1
AÑO 2020

Periodo del PEI-MML : 2020-2023
Marco Estrátegico : 2020-2023 SERPAR
Grupo : 014 ORGANISMOS PUBLICOS DESCENTRALIZADOS MUNICIPALES
Entidad : 000 SERVICIOS DE PARQUES DE LIMA - SERPAR LIMA [5.000232]
Actividad : 5.000003 GESTION ADMINISTRATIVA
Finalidad : 0.000009 ACCIONES ADMINISTRATIVAS
Centro de Costos : ÓRGANO DE CONTROL INSTITUCIONAL

VIGENTE - RESOLUCIÓN DE SECRETARIA GENERAL N° 016-2020/SG (28.02.2020)

ACTIVIDADES OPERATIVAS (AO)				UBIGEO	UNIDAD DE MEDIDA	PROGRAMACIÓN MENSUAL													TOTAL
						META	1	2	3	4	5	6	7	8	9	10	11	12	
OEI 09	Fortalecer la gestión institucional de la Municipalidad Metropolitana de Lima																		
	AEI 09.09	Gestión institucional de las Empresas Municipales y Organismos Públicos Descentralizados eficaz en la Municipalidad Metropolitana de Lima																	
	EI.07	Gestión institucional eficaz de SERPAR LIMA.																	
		AO 1	Servicio de Control específico con hechos de presunta irregularidad	Lima	Acción	Físico	0	0	0	1	0	0	0	1	0	0	0	0	2
		AO 2	Servicios de control simultáneo	Lima	Acción	Físico	0	0	2	1	1	2	1	1	2	1	2	1	14
		AO 3	Servicio de control relacionados	Lima	Acción	Físico	5	2	9	2	3	9	7	3	8	2	4	7	61
TOTAL AO		3															TOTAL META		77

MODIFICACIÓN

ACTIVIDADES OPERATIVAS (AO)				UBIGEO	UNIDAD DE MEDIDA	PROGRAMACIÓN MENSUAL													TOTAL
						META	1	2	3	4	5	6	7	8	9	10	11	12	
OEI 09	Fortalecer la gestión institucional de la Municipalidad Metropolitana de Lima																		
	AEI 09.09	Gestión institucional de las Empresas Municipales y Organismos Públicos Descentralizados eficaz en la Municipalidad Metropolitana de Lima																	
	EI.07	Gestión institucional eficaz de SERPAR LIMA.																	
		AO 1	Servicio de Control específico con hechos de presunta irregularidad	Lima	Acción	Físico	0	0	0	0	0	0	0	0	0	1	0	0	1
		AO 2	Servicios de control simultáneo	Lima	Acción	Físico	0	0	2	0	0	1	2	1	1	1	1	0	9
		AO 3	Servicio de control relacionados	Lima	Acción	Físico	5	2	9	0	0	4	4	4	7	4	4	7	50
TOTAL AO		3															TOTAL META		60

SERVICIO DE PARQUES DE LIMA - Sub Gerente de Planeamiento y Inversiones

SERVICIO DE PARQUES DE LIMA - VºBº - Ronald R. Perez Rojas - Gerente (e) - Gerencia de Planeamiento, Presupuesto y Modernización

MUNICIPALIDAD DE LIMA

SERPAR

POI ANUAL CON PROGRAMACIÓN FÍSICA- MODIFICADO VERSIÓN 1
AÑO 2020

Periodo del PEI-MML : 2020-2023
Marco Estrátegico : 2020-2023 SERPAR
Grupo : 014 ORGANISMOS PUBLICOS DESCENTRALIZADOS MUNICIPALES
Entidad : 000 SERVICIOS DE PARQUES DE LIMA - SERPAR LIMA [5.000232]
Actividad : 5.000003 GESTION ADMINISTRATIVA
Finalidad : 0.000009 ACCIONES ADMINISTRATIVAS
Centro de Costos : GERENCIA DE ASESORÍA JURÍDICA

VIGENTE - RESOLUCIÓN DE SECRETARIA GENERAL N° 016-2020/SG (28.02.2020)

ACTIVIDADES OPERATIVAS (AO)				UBIGEO	UNIDAD DE MEDIDA	PROGRAMACIÓN MENSUAL													TOTAL
						META	1	2	3	4	5	6	7	8	9	10	11	12	
OEI 09	Fortalecer la gestión institucional de la Municipalidad Metropolitana de Lima																		
	AEI 09.09	Gestión Institucional de las Empresas Municipales y Organismos Públicos Descentralizados eficaz en la Municipalidad Metropolitana de Lima																	
	EL07	Gestión institucional eficaz de SERPAR LIMA.																	
		AO 1	Formulación y presentación de demandas, contestación de demandas, solicitudes arbitrales, denuncias, quejas y/o recursos judiciales y/o arbitrales.	LIMA	Acción	Físico	1	1	1	1	1	1	1	1	1	1	1	1	12
		AO 2	Interposición de Recursos Administrativos	LIMA	Acción	Físico	1	1	1	1	1	1	1	1	1	1	1	1	12
		AO 3	Absolución de consultas jurídicas	LIMA	Acción	Físico	1	1	1	1	1	1	1	1	1	1	1	1	12
		AO 4	Revisión y Elaboración de documentos - Marco legal (Contratos, convenios y directivas)	LIMA	Acción	Físico	1	1	1	1	1	1	1	1	1	1	1	1	12
		AO 5	Conciliación y/o transacciones extrajudiciales y/o diligencias extrajudiciales	LIMA	Acción	Físico	1	1	1	1	1	1	1	1	1	1	1	1	12
		AO 6	Gestion para la expedicion y ejecucion de sentencias judicales y de laudos arbitrales.	LIMA	Acción	Físico	1	1	1	1	1	1	1	1	1	1	1	1	12
TOTAL AO		6															TOTAL META		72

SERVICIO DE PARQUES DE LIMA - Sub Gerente de Planeamiento y Modernización - V°B° - IVONNE L. FLOREZ RAMIREZ

SERVICIO DE PARQUES DE LIMA - Gerencia de Planeamiento, Presupuesto y Modernización - V°B° - Ronald R. Perez Rojas - Gerente (e)

MUNICIPALIDAD DE LIMA

SERPAR

POI ANUAL CON PROGRAMACIÓN FÍSICA- MODIFICADO VERSIÓN 1
AÑO 2020

Periodo del PEI-MML : 2020-2023
Marco Estratégico : 2020-2023 SERPAR
Grupo : 014 ORGANISMOS PUBLICOS DESCENTRALIZADOS MUNICIPALES
Entidad : 000 SERVICIOS DE PARQUES DE LIMA - SERPAR LIMA [5.000232]
Actividad : 5.000003 GESTION ADMINISTRATIVA
Finalidad : 0.000009 ACCIONES ADMINISTRATIVAS
Centro de Costos : GERENCIA DE ASESORÍA JURÍDICA

MODIFICACIÓN

ACTIVIDADES OPERATIVAS (AO)				UBIGEO	UNIDAD DE MEDIDA	PROGRAMACIÓN MENSUAL													TOTAL
						META	1	2	3	4	5	6	7	8	9	10	11	12	
OEI 09	Fortalecer la gestión institucional de la Municipalidad Metropolitana de Lima																		
	AEI 09.09	Gestión institucional de las Empresas Municipales y Organismos Públicos Descentralizados eficaz en la Municipalidad Metropolitana de Lima																	
	EI.07	Gestión institucional eficaz de SERPAR LIMA																	
		AO 1	Formulación y presentación de demandas, contestación de demandas, solicitudes arbitrales, denuncias, quejas y/o recursos judiciales y/o arbitrales.	LIMA	Acción	Físico	1	1	1	0	1	1	1	1	1	1	1	1	11
		AO 2	Interposición de Recursos Administrativos	LIMA	Acción	Físico	1	1	1	0	1	1	1	1	1	1	1	1	11
		AO 3	Absolución de consultas jurídicas	LIMA	Acción	Físico	1	1	1	1	1	1	1	1	1	1	1	1	12
		AO 4	Revisión y Elaboración de documentos - Marco legal (Contratos, convenios y directivas)	LIMA	Acción	Físico	1	1	1	1	1	1	1	1	1	1	1	1	12
		AO 5	Conciliación y/o transacciones extrajudiciales y/o diligencias extrajudiciales	LIMA	Acción	Físico	1	1	1	0	1	1	1	1	1	1	1	1	11
		AO 6	Gestion para la expedicion y ejecucion de sentencias judicales y de laudos arbitrales.	LIMA	Acción	Físico	1	1	1	0	1	1	1	1	1	1	1	1	11
TOTAL AO		6															TOTAL META		68

SERVICIO DE PARQUES DE LIMA
V°B°
IVONNE L. FLOREZ RAMIREZ
Sub Gerente de Planeamiento y Modernización

SERVICIO DE PARQUES DE LIMA
V°B°
Ronald R. Perez Rojas
Gerente (e)
Gerencia de Planeamiento, Presupuesto y Modernización

MUNICIPALIDAD DE LIMA

SERPAR

POI ANUAL CON PROGRAMACIÓN FÍSICA- MODIFICADO VERSIÓN 1
AÑO 2020

Periodo del PEI-MML : 2020-2023
Marco Estratégico : 2020-2023 SERPAR
Grupo : 014 ORGANISMOS PUBLICOS DESCENTRALIZADOS MUNICIPALES
Entidad : 000 SERVICIOS DE PARQUES DE LIMA - SERPAR LIMA [5.000232]
Actividad : 5.000003 GESTION ADMINISTRATIVA
Finalidad : 0.000009 ACCIONES ADMINISTRATIVAS
Centro de Costos : GERENCIA DE PLANEAMIENTO, PRESUPUESTO Y MODERNIZACIÓN

VIGENTE - RESOLUCIÓN DE SECRETARIA GENERAL N° 016-2020/SG (28.02.2020)

ACTIVIDADES OPERATIVAS (AO)				UBIGEO	UNIDAD DE MEDIDA	PROGRAMACIÓN MENSUAL													TOTAL
						META	1	2	3	4	5	6	7	8	9	10	11	12	
OEI 09	Fortalecer la gestión institucional de la Municipalidad Metropolitana de Lima																		
	AEI 09.09	Gestión institucional de las Empresas Municipales y Organismos Públicos Descentralizados eficaz en la Municipalidad Metropolitana de Lima																	
	EI.07	Gestión institucional eficaz de SERPAR LIMA																	
		AO 1	Elaboración, evaluación y/o actualización de instrumentos de gestión	LIMA	Acción	Físico	1	0	0	0	0	1	0	0	0	0	0	1	3
		AO 2	Evaluación de proyectos de convenios	LIMA	Acción	Físico	1	1	1	1	1	1	1	1	1	1	1	1	12
		AO 3	Formulación, seguimiento y evaluación del POI	LIMA	Acción	Físico	1	1	1	1	1	1	1	1	1	1	1	1	12
		AO 4	Formulación, evaluación y/o actualización de Directivas	LIMA	Acción	Físico	1	0	0	0	0	0	0	0	0	0	0	1	2
		AO 5	Elaboración del Informe de Rendición de Cuentas	LIMA	Acción	Físico	0	0	0	1	0	0	0	0	0	0	0	0	1
		AO 6	Gestión de Procesos y mejora continua	LIMA	Acción	Físico	0	0	0	1	1	1	1	1	1	1	1	1	9
		AO 7	Programacion y Formulacion del Proyecto de Presupuesto Institucional Multianual	LIMA	Acción	Físico	0	0	0	0	0	0	0	0	1	0	0	0	1
		AO 8	Modificaciones presupuestarias en el nivel institucional y funcional programatico	LIMA	Acción	Físico	1	1	1	1	1	1	1	1	1	1	1	1	12
		AO 9	Ejecucion presupuestaria	LIMA	Acción	Físico	1	1	1	1	1	1	1	1	1	1	1	1	12
		AO 10	Aprobacion y emision de la certificacion presupuestaria	LIMA	Acción	Físico	1	1	1	1	1	1	1	1	1	1	1	1	12
		AO 11	Presentacion de estados presupuestarios	LIMA	Acción	Físico	0	1	0	1	0	0	0	1	0	1	0	0	4
		AO 12	Concilacion del Marco Legal del Presupuesto Institucional	LIMA	Acción	Físico	0	1	0	1	0	0	0	1	0	0	0	0	3
		AO 13	Evaluación del presupuesto institucional	LIMA	Acción	Físico	0	0	0	0	1	0	0	0	0	0	0	0	1
		AO 14	Aprobación del Presupuesto Institucional de Apertura - PIA	LIMA	Acción	Físico	0	0	0	0	0	0	0	0	0	0	0	1	1
TOTAL AO		14															TOTAL META		85

SERVICIO DE PARQUES DE LIMA
V°B°
Sub Gerente de Planeamiento y Modernización
IVONNE L. FLOREZ RAMIREZ

SERVICIO DE PARQUES DE LIMA
V°B°
Ronald R. Perez Rojas
Gerente (e)
Gerencia de Planeamiento, Presupuesto y Modernización

MUNICIPALIDAD DE LIMA

SERPAR

POI ANUAL CON PROGRAMACIÓN FÍSICA- MODIFICADO VERSIÓN 1
AÑO 2020

Periodo del PEI-MML : 2020-2023
Marco Estratégico : 2020-2023 SERPAR
Grupo : 014 ORGANISMOS PUBLICOS DESCENTRALIZADOS MUNICIPALES
Entidad : 000 SERVICIOS DE PARQUES DE LIMA - SERPAR LIMA [5.000232]
Actividad : 5.000003 GESTION ADMINISTRATIVA
Finalidad : 0.000009 ACCIONES ADMINISTRATIVAS
Centro de Costos : GERENCIA DE PLANEAMIENTO, PRESUPUESTO Y MODERNIZACIÓN

MODIFICACIÓN

ACTIVIDADES OPERATIVAS (AO)				UBIGEO	UNIDAD DE MEDIDA	PROGRAMACIÓN MENSUAL													TOTAL
						META	1	2	3	4	5	6	7	8	9	10	11	12	
OEI 09	**Fortalecer la gestión institucional de la Municipalidad Metropolitana de Lima**																		
	AEI 09.09	**Gestión institucional de las Empresas Municipales y Organismos Públicos Descentralizados eficaz en la Municipalidad Metropolitana de Lima**																	
	EI.07	**Gestión institucional eficaz de SERPAR LIMA**																	
		AO 1	Elaboración, evaluación y/o actualización de Instrumentos de gestión	LIMA	Acción	Físico	1	0	0	0	0	1	0	0	0	0	0	1	3
		AO 2	**Administración y Evaluación de Convenios**	LIMA	Acción	Físico	1	1	1	0	0	0	1	1	1	1	1	1	9
		AO 3	**Gestión de Planeamiento Institucional**	LIMA	Acción	Físico	1	1	1	1	1	1	1	1	1	1	1	1	12
		AO 4	Formulación, evaluación y/o actualización de Directivas	LIMA	Acción	Físico	1	0	0	0	1	1	0	0	1	0	0	1	5
		AO 5	Elaboración del informe de Rendición de Cuentas	LIMA	Acción	Físico	0	0	0	0	0	1	0	0	0	0	0	0	1
		AO 6	Gestión de Procesos y mejora continua	LIMA	Acción	Físico	0	0	0	0	0	0	0	0	0	1	1	1	3
		AO 7	**Implementación del Sistema de Control Interno**	LIMA	Acción	Físico	0	0	0	1	1	1	1	1	1	1	1	1	9
		AO 8	Programacion y Formulacion del Proyecto de Presupuesto Institucional Multianual	LIMA	Acción	Físico	0	0	0	0	0	0	0	0	1	0	0	0	1
		AO 9	Modificaciones presupuestarias en el nivel institucional y funcional programatico	LIMA	Acción	Físico	1	1	1	1	1	1	1	1	1	1	1	1	12
		AO 10	Ejecucion presupuestaria	LIMA	Acción	Físico	1	1	1	1	1	1	1	1	1	1	1	1	12
		AO 11	Aprobacion y emision de la certificacion presupuestaria	LIMA	Acción	Físico	1	1	1	1	1	1	1	1	1	1	1	1	12
		AO 12	Presentacion de estados presupuestarios	LIMA	Acción	Físico	0	1	0	1	0	0	0	1	0	1	0	0	4
		AO 13	Conciliacion del Marco Legal del Presupuesto Institucional	LIMA	Acción	Físico	0	1	0	1	0	0	0	1	0	0	0	0	3
		AO 14	Evaluación del presupuesto institucional	LIMA	Acción	Físico	0	0	0	0	1	0	0	0	0	0	0	0	1
		AO 15	Aprobación del Presupuesto Institucional de Apertura - PIA	LIMA	Acción	Físico	0	0	0	0	0	0	0	0	0	0	0	1	1
TOTAL AO		15																TOTAL META	88

SERVICIO DE PARQUES DE LIMA V°B° IVONNE L. FLOREZ RAMIREZ Sub Gerente de Planeamiento y Modernización

SERVICIO DE PARQUES DE LIMA V°B° Ronald R. Perez Rojas Gerente (e) Gerencia de Planeamiento, Presupuesto y Modernización

MUNICIPALIDAD DE LIMA

SERPAR

POI ANUAL CON PROGRAMACIÓN FÍSICA- MODIFICADO VERSIÓN 1
AÑO 2020

Periodo del PEI-MML : 2020-2023
Marco Estrátegico : 2020-2023 SERPAR
Grupo : 014 ORGANISMOS PUBLICOS DESCENTRALIZADOS MUNICIPALES
Entidad : 000 SERVICIOS DE PARQUES DE LIMA - SERPAR LIMA [5.000232]
Actividad : 5.000003 GESTION ADMINISTRATIVA
Finalidad : 0.000009 ACCIONES ADMINISTRATIVAS
Centro de Costos : SUBGERENCIA DE SISTEMAS Y TECNOLOGÍA DE LA INFORMACIÓN

VIGENTE - RESOLUCIÓN DE SECRETARIA GENERAL N° 016-2020/SG (28.02.2020)

ACTIVIDADES OPERATIVAS (AO)				UBIGEO	UNIDAD DE MEDIDA	PROGRAMACIÓN MENSUAL													TOTAL
						META	1	2	3	4	5	6	7	8	9	10	11	12	
OEI 09	Fortalecer la gestión Institucional de la Municipalidad Metropolitana de Lima																		
	AEI 09.09	Gestión Institucional de las Empresas Municipales y Organismos Públicos Descentralizados eficaz en la Municipalidad Metropolitana de Lima																	
	EI.08	Procesos estratégicos y operativos tecnológicos, implementados y/o mejorados en SERPAR LIMA.																	
		AO 1	Desarrollo, mantenimiento e implementacion de módulos - SIGA	LIMA	Acción	Físico	1	1	1	1	1	1	1	1	1	1	1	1	12
		AO 2	Desarrollo, mantenimiento e implementacion de módulos - SPV	LIMA	Acción	Físico	1	1	1	1	1	1	1	1	1	1	1	1	12
		AO 3	Desarrollo, mantenimiento, implementacion y administración del portal web Institucional.	LIMA	Acción	Físico	1	1	1	1	1	1	1	1	1	1	1	1	12
		AO 4	Desarrollo, mantenimiento e implementacion de los aplicativos moviles.	LIMA	Acción	Físico	1	1	1	1	1	1	1	1	1	1	1	1	12
		AO 5	Preservación de la seguridad e infraestructura de los sistemas, datos, redes y comunicaciones.	LIMA	Acción	Físico	1	1	1	1	1	1	1	1	1	1	1	1	12
		AO 6	Capacitación y asistencia técnica del uso de los Sistema utilizados por las areas usuarias.	LIMA	Acción	Físico	0	0	1	0	0	1	0	0	1	0	0	1	4
		AO 7	Adquisicion y gestión de licenciamiento de Software	LIMA	Acción	Físico	0	0	0	0	0	1	2	0	1	0	0	0	4
		AO 8	Mantenimiento de los equipos informaticos.	LIMA	Acción	Físico	0	0	1	0	0	1	0	0	0	0	0	1	3
		AO 9	Soporte técnico a los usuarios	LIMA	Acción	Físico	1	1	1	1	1	1	1	1	1	1	1	1	12
		AO 10	Formulación, seguimiento y evaluación del Plan de Gobierno Digital -PGD	LIMA	Acción	Físico	0	1	2	1	0	0	0	1	0	0	2	0	7
		AO 11	Elaboración y aprobación de documentos de Estadistica Institucional	LIMA	Acción	Físico	4	5	5	4	4	5	4	4	5	4	4	5	53
TOTAL AO		11															TOTAL META		143

SERVICIO DE PARQUES DE LIMA
V°B°
IVONNE L. FLOREZ RAMIREZ
Sub Gerente de Planeamiento y Modernización

SERVICIO DE PARQUES DE LIMA
V°B°
Ronald R. Perez Rojas
Gerente (e)
Gerencia de Planeamiento, Presupuesto y Modernización

MUNICIPALIDAD DE LIMA

SERPAR

POI ANUAL CON PROGRAMACIÓN FÍSICA- MODIFICADO VERSIÓN 1
AÑO 2020

Periodo del PEI-MML : 2020-2023
Marco Estrátegico : 2020-2023 SERPAR
Grupo : 014 ORGANISMOS PUBLICOS DESCENTRALIZADOS MUNICIPALES
Entidad : 000 SERVICIOS DE PARQUES DE LIMA - SERPAR LIMA [5.000232]
Actividad : 5.000003 GESTION ADMINISTRATIVA
Finalidad : 0.000009 ACCIONES ADMINISTRATIVAS
Centro de Costos : SUBGERENCIA DE SISTEMAS Y TECNOLOGÍA DE LA INFORMACIÓN

MODIFICACIÓN

ACTIVIDADES OPERATIVAS (AO)				UBIGEO	UNIDAD DE MEDIDA	PROGRAMACIÓN MENSUAL													TOTAL
						META	1	2	3	4	5	6	7	8	9	10	11	12	
OEI 09	Fortalecer la gestión institucional de la Municipalidad Metropolitana de Lima																		
	AEI 09.09	Gestión Institucional de las Empresas Municipales y Organismos Públicos Descentralizados eficaz en la Municipalidad Metropolitana de Lima																	
	EI.08	Procesos estratégicos y operativos tecnológicos, implementados y/o mejorados en SERPAR LIMA.																	
		AO 1	Desarrollo, mantenimiento e implementacion de módulos - SIGA	LIMA	Acción	Físico	1	1	1	1	1	1	1	1	1	1	1	1	12
		AO 2	Desarrollo, mantenimiento e implementacion de módulos - SPV	LIMA	Acción	Físico	1	1	1	1	1	1	1	1	1	1	1	1	12
		AO 3	Desarrollo, mantenimiento, implementacion y administración del portal web institucional.	LIMA	Acción	Físico	1	1	1	1	1	1	1	1	1	1	1	1	12
		AO 4	Desarrollo, mantenimiento e implementacion de los aplicativos moviles.	LIMA	Acción	Físico	1	1	1	1	1	1	1	1	1	1	1	1	12
		AO 5	Preservación de la seguridad e infraestructura de los sistemas, datos, redes y comunicaciones.	LIMA	Acción	Físico	1	1	1	1	1	1	1	1	1	1	1	1	12
		AO 6	Capacitación y asistencia técnica del uso de los Sistema utilizados por las areas usuarias.	LIMA	Acción	Físico	0	0	1	0	0	1	0	0	1	0	0	1	4
		AO 7	Adquisicion y gestión de licenciamiento de Software	LIMA	Acción	Físico	0	0	0	0	0	1	2	0	1	0	0	0	4
		AO 8	Mantenimiento de los equipos informaticos.	LIMA	Acción	Físico	0	0	1	0	0	1	0	0	0	0	0	1	3
		AO 9	Soporte técnico a los usuarios	LIMA	Acción	Físico	1	1	1	1	1	1	1	1	1	1	1	1	12
		AO 10	Formulación, seguimiento y evaluación del Plan de Gobierno Digital -PGD	LIMA	Acción	Físico	0	1	2	1	0	0	0	1	0	0	2	0	7
		AO 11	Elaboración y aprobación de documentos de Estadistica Institucional	LIMA	Acción	Físico	4	5	5	4	4	5	4	4	5	4	4	5	53
		AO 12	**Desarrollo, mantenimiento e implementación de los modulos del Sistema de Trámite Documentario**	LIMA	Acción	Físico	0	0	0	1	1	1	1	1	1	1	1	1	9
TOTAL AO		12															TOTAL META		152

SERVICIO DE PARQUES DE LIMA
V°B°
IVONNE L. FLOREZ RAMIREZ
Sub Gerente de Planeamiento y Modernización

SERVICIO DE PARQUES DE LIMA
V°B°
Ronald R. Perez Rojas
Gerente (e)
Gerencia de Mantenimiento, Presupuesto y Modernización

MUNICIPALIDAD DE LIMA

SERPAR

POI ANUAL CON PROGRAMACIÓN FÍSICA- MODIFICADO VERSIÓN 1
AÑO 2020

Periodo del PEI-MML	: 2020-2023
Marco Estrátegico	: 2020-2023 SERPAR
Grupo	: 014 ORGANISMOS PUBLICOS DESCENTRALIZADOS MUNICIPALES
Entidad	: 000 SERVICIOS DE PARQUES DE LIMA - SERPAR LIMA [5.000232]
Actividad	: 5.000003 GESTION ADMINISTRATIVA
Finalidad	: 0.000009 ACCIONES ADMINISTRATIVAS
Centro de Costos	: GERENCIA DE ADMINSTRACIÓN Y FINANZAS

VIGENTE - RESOLUCIÓN DE SECRETARIA GENERAL N° 016-2020/SG (26.02.2020)

ACTIVIDADES OPERATIVAS (AO)				UBIGEO	UNIDAD DE MEDIDA	PROGRAMACIÓN MENSUAL													TOTAL
						META	1	2	3	4	5	6	7	8	9	10	11	12	
OEI 09	**Fortalecer la gestión institucional de la Municipalidad Metropolitana de Lima**																		
	AEI 09.09	**Gestión institucional de las Empresas Municipales y Organismos Públicos Descentralizados eficaz en la Municipalidad Metropolitana de Lima**																	
	EI.07	**Gestión institucional eficaz de SERPAR LIMA.**																	
		AO 1	Supervisión de acciones administrativas a las subgerencias	LIMA	Acción	Físico	4	4	4	4	4	4	4	4	4	4	4	4	48
		AO 2	Monitoreo de la Implementación de recomendaciones de Informes de Auditoría y de Control Simultaneo	LIMA	Acción	Físico	1	1	1	1	1	1	1	1	1	1	1	1	12
		AO 3	Revisión, opinión y suscripción de los contratos y adendas de arrendamiento de las áreas y prestación de servicios y de eventos en los parques zonales y metropolitanos	LIMA	Acción	Físico	1	1	1	1	1	1	1	1	1	1	1	1	12
		AO 4	Elaboración y aprobación de las resoluciones de fraccionamiento de aportes reglamentarios a SERPAR LIMA	LIMA	Acción	Físico	1	1	1	1	1	1	1	1	1	1	1	1	12
		AO 5	Acciones de supervisión sobre los fondos fijos para cajas chicas asignadas a las unidades orgánicas de la Entidad	LIMA	Acción	Físico	1	1	1	1	1	1	1	1	1	1	1	1	12
TOTAL AO		5															**TOTAL META**		96

SERVICIO DE PARQUES DE LIMA V°B° Sub Gerente de Planeamiento y Modernización IVONNE L. FLOREZ RAMIREZ

SERVICIO DE PARQUES DE LIMA V°B° Gerencia de Planeamiento, Presupuesto y Modernización Ronald R. Perez Rojas Gerente (e)

MUNICIPALIDAD DE LIMA

SERPAR

POI ANUAL CON PROGRAMACIÓN FÍSICA- MODIFICADO VERSIÓN 1
AÑO 2020

Periodo del PEI-MML : 2020-2023
Marco Estrátegico : 2020-2023 SERPAR
Grupo : 014 ORGANISMOS PUBLICOS DESCENTRALIZADOS MUNICIPALES
Entidad : 000 SERVICIOS DE PARQUES DE LIMA - SERPAR LIMA [5.000232]
Actividad : 5.000003 GESTION ADMINISTRATIVA
Finalidad : 0.000009 ACCIONES ADMINISTRATIVAS
Centro de Costos : GERENCIA DE ADMINSTRACIÓN Y FINANZAS

MODIFICACIÓN

ACTIVIDADES OPERATIVAS (AO)				UBIGEO	UNIDAD DE MEDIDA	PROGRAMACIÓN MENSUAL													TOTAL
						META	1	2	3	4	5	6	7	8	9	10	11	12	
OEI 09	Fortalecer la gestión institucional de la Municipalidad Metropolitana de Lima																		
	AEI 09.09	Gestión institucional de las Empresas Municipales y Organismos Públicos Descentralizados eficaz en la Municipalidad Metropolitana de Lima																	
	EI.07	Gestión institucional eficaz de SERPAR LIMA																	
		AO 1	Supervisión de acciones administrativas a las subgerencias	LIMA	Acción	Físico	4	4	4	4	4	4	4	4	4	4	4	4	48
		AO 2	Monitoreo de la implementación de recomendaciones de informes de Auditoría y de Control Simultaneo	LIMA	Acción	Físico	1	1	1	1	1	1	1	1	1	1	1	1	12
		AO 3	Revisión, opinión y suscripción de los contratos y adendas de arrendamiento de las áreas y prestación de servicios y de eventos en los parques zonales y metropolitanos	LIMA	Acción	Físico	1	1	1	1	1	1	1	1	1	1	1	1	12
		AO 4	Elaboración y aprobación de las resoluciones de fraccionamiento de aportes reglamentarios a SERPAR LIMA	LIMA	Acción	Físico	1	1	1	0	0	1	1	1	1	1	1	1	10
		AO 5	Acciones de supervisión sobre los fondos fijos para cajas chicas asignadas a las unidades orgánicas de la Entidad	LIMA	Acción	Físico	1	1	1	1	1	1	1	1	1	1	1	1	12
TOTAL AO		5															TOTAL META		94

SERVICIO DE PARQUES DE LIMA
VºBº
IVONNE L. FLOREZ RAMIREZ
Sub Gerente de Planeamiento y Modernización

SERVICIO DE PARQUES DE LIMA
VºBº
Ronald R. Perez Rojas
Gerente (e)
Gerencia de Planeamiento, Presupuesto y Modernización

MUNICIPALIDAD DE LIMA

SERPAR

POI ANUAL CON PROGRAMACIÓN FÍSICA- MODIFICADO VERSIÓN 1
AÑO 2020

Periodo del PEI-MML : 2020-2023
Marco Estrátegico : 2020-2023 SERPAR
Grupo : 014 ORGANISMOS PUBLICOS DESCENTRALIZADOS MUNICIPALES
Entidad : 000 SERVICIOS DE PARQUES DE LIMA - SERPAR LIMA [5.000232]
Actividad : 5.000003 GESTION ADMINISTRATIVA
Finalidad : 0.000009 ACCIONES ADMINISTRATIVAS
Centro de Costos : SUBGERENCIA DE RECURSOS HUMANOS

VIGENTE - RESOLUCIÓN DE SECRETARIA GENERAL N° 016-2020/SG (28.02.2020)

ACTIVIDADES OPERATIVAS (AO)				UBIGEO	UNIDAD DE MEDIDA	PROGRAMACIÓN MENSUAL													TOTAL
						META	1	2	3	4	5	6	7	8	9	10	11	12	
OEI 09	Fortalecer la gestión institucional de la Municipalidad Metropolitana de Lima																		
	AEI 09.09	Gestión institucional de las Empresas Municipales y Organismos Públicos Descentralizados eficaz en la Municipalidad Metropolitana de Lima																	
	EI.07	Gestión institucional eficaz de SERPAR LIMA																	
	AO 1	Implementación a la ley de Servicio Civil		LIMA	Acción	Físico	0	0	0	0	0	0	0	0	0	1	1	1	3
	AO 2	Elaboración y aprobación del Plan de Desarrollo de Personas - PDP 2020		LIMA	Acción	Físico	0	0	1	0	0	0	0	0	0	0	0	0	1
	AO 3	Ejecución del Plan de Desarrollo de Personas aprobado - PDP 2020		LIMA	Acción	Físico	0	0	0	5	3	3	5	3	4	5	3	3	34
	AO 4	Ejecución de talleres de Integración [1]		LIMA	Acción	Físico	0	0	3	3	3	3	3	3	3	3	3	3	30
	AO 5	Ejecución de Actividades de Integración según el Plan Anual de Bienestar (trabajadores y sus familias)		LIMA	Acción	Físico	0	0	0	0	0	0	0	0	1	0	0	1	2
	AO 6	Elaboracion y aprobacion del Plan Anual de Bienestar Social 2020		LIMA	Acción	Físico	0	0	1	0	0	0	0	0	0	0	1	0	2
	AO 7	Implementación y ejecución del Plan de Seguridad y Salud en el Trabajo en cumplimiento de la Ley N° 29783		LIMA	Acción	Físico	0	1	1	1	1	1	1	1	1	1	1	1	11
	AO 8	Sesión de negociación colectiva con el sindicato de Obreros		LIMA	Acción	Físico	0	0	0	1	0	1	1	0	0	0	0	0	3
	AO 9	Reuniones de coordinación con dirigentes sindicales - Obreros		LIMA	Acción	Físico	4	4	4	4	4	4	4	4	4	4	4	4	48
	AO 10	Sesión de negociación colectiva con el sindicato de empleados		LIMA	Acción	Físico	0	0	0	1	0	1	1	0	0	0	0	0	3
	AO 11	Reuniones de coordinación con dirigentes sindicato de empleados		LIMA	Acción	Físico	3	0	3	3	3	3	3	3	3	3	3	3	33
	AO 12	Control de asistencia del trabajador		LIMA	Acción	Físico	1	1	1	1	1	1	1	1	1	1	1	1	12
	AO 13	Administración y Actualización de legajos del trabajador		LIMA	Acción	Físico	50	50	50	50	50	50	50	50	50	50	50	50	600
	AO 14	Elaboración y Aprobación del Presupuesto Analítico Personal		LIMA	Acción	Físico	0	1	0	0	0	0	0	0	0	0	0	0	1
	AO 15	Administración de puestos (desplazamientos, rotaciones)		LIMA	Acción	Físico	0	2	2	2	2	2	2	2	2	2	2	2	22
	AO 16	Requerimiento y selección de personal		LIMA	Acción	Físico	0	0	1	0	0	1	0	0	0	1	0	0	3
	AO 17	Vinculación y/o verificación de documentos (fiscalización posterior)		LIMA	Acción	Físico	0	3	0	3	0	3	0	3	0	3	0	3	18
	AO 18	Inducción General y/o Talleres informativos sobre SGRH		LIMA	Acción	Físico	0	0	3	3	3	3	3	3	3	3	3	3	30
	AO 19	Evaluación para renovaciones CAS		LIMA	Acción	Físico	0	0	0	1	0	0	0	1	0	0	0	1	3

SERVICIO DE PARQUES DE LIMA V°B° IVONNE L. PEREZ RAMIREZ Sub Gerente de Planeamiento y Modernización

SERVICIO DE PARQUES DE LIMA V°B° Ronald R. Perez Rojas Gerente (e) Gerencia de Planeamiento, Presupuesto y Modernización

POI ANUAL CON PROGRAMACIÓN FÍSICA- MODIFICADO VERSIÓN 1
AÑO 2020

Periodo del PEI-MML : 2020-2023
Marco Estrátegico : 2020-2023 SERPAR
Grupo : 014 . ORGANISMOS PUBLICOS DESCENTRALIZADOS MUNICIPALES
Entidad : 000 SERVICIOS DE PARQUES DE LIMA - SERPAR LIMA [5.000232]
Actividad : 5.000003 GESTION ADMINISTRATIVA
Finalidad : 0.000009 ACCIONES ADMINISTRATIVAS
Centro de Costos : SUBGERENCIA DE RECURSOS HUMANOS

		AO 20	Atención a procedimientos administrativos disciplinarios	LIMA	Acción	Físico	8	8	8	8	8	8	8	8	8	8	8	8	96
		AO 21	Mejora continua de los Procesos de la SGRH	LIMA	Acción	Físico	1	0	1	0	1	0	1	0	1	0	1	0	6
TOTAL AO		21															TOTAL META		961

MODIFICACIÓN

ACTIVIDADES OPERATIVAS (AO)				UBIGEO	UNIDAD DE MEDIDA	PROGRAMACIÓN MENSUAL													TOTAL
						META	1	2	3	4	5	6	7	8	9	10	11	12	
OEI 09	Fortalecer la gestión institucional de la Municipalidad Metropolitana de Lima																		
	AEI 09.09	Gestión institucional de las Empresas Municipales y Organismos Públicos Descentralizados eficaz en la Municipalidad Metropolitana de Lima																	
	EI.07	Gestión institucional eficaz de SERPAR LIMA.																	
		AO 1	Implementación a la ley de Servicio Civil	LIMA	Acción	Físico	0	0	0	0	0	0	0	0	1	0	0	0	1
		AO 2	Elaboración y aprobación del Plan de Desarrollo de Personas - PDP 2020	LIMA	Acción	Físico	0	0	1	0	0	0	0	0	0	0	0	0	1
		AO 3	Ejecución del Plan de Desarrollo de Personas aprobado - PDP 2020	LIMA	Acción	Físico	0	0	0	0	0	0	0	0	4	3	3	3	13
		AO 4	Ejecución de talleres de Integración [1]	LIMA	Acción	Físico	0	0	3	0	0	0	0	0	3	3	3	3	15
		AO 5	Ejecución de Actividades de Integración según el Plan Anual de Bienestar (trabajadores y sus familias)	LIMA	Acción	Físico	0	0	0	0	0	0	0	0	1	0	0	1	2
		AO 6	Elaboracion y aprobacion del Plan Anual de Bienestar Social 2020	LIMA	Acción	Físico	0	0	1	0	0	0	0	0	0	0	1	0	2
		AO 7	Implementación y ejecución del Plan de Seguridad y Salud en el Trabajo en cumplimiento de la Ley N° 29783	LIMA	Acción	Físico	0	1	1	0	0	1	1	1	1	1	1	1	9
		AO 8	Sesión de negociación colectiva con el sindicato de Obreros	LIMA	Acción	Físico	0	0	0	0	0	0	0	0	0	0	0	0	0
		AO 9	Reuniones de coordinación con dirigentes sindicales - Obreros	LIMA	Acción	Físico	4	4	4	0	0	4	4	4	4	4	4	4	40
		AO 10	Sesión de negociación colectiva con el sindicato de empleados	LIMA	Acción	Físico	0	0	0	0	0	0	0	0	0	0	0	0	0
		AO 11	Reuniones de coordinación con dirigentes sindicato de empleados	LIMA	Acción	Físico	3	0	3	0	0	2	2	2	2	2	2	3	21
		AO 12	Control de asistencia del trabajador	LIMA	Acción	Físico	1	1	1	0	0	1	1	1	1	1	1	1	10
		AO 13	Administración y Actualización de legajos del trabajador	LIMA	Acción	Físico	50	50	50	0	0	20	20	20	20	20	20	20	290
		AO 14	Elaboración y Aprobación del Presupuesto Analítico Personal	LIMA	Acción	Físico	0	1	0	0	0	0	0	0	0	0	0	0	1
		AO 15	Administración de puestos (desplazamientos, rotaciones)	LIMA	Acción	Físico	0	2	2	0	0	1	1	1	1	1	1	1	11
		AO 16	Requerimiento y selección de personal	LIMA	Acción	Físico	0	0	1	0	0	0	0	0	0	0	0	0	1

SERVICIO DE PARQUES DE LIMA V°B° Ing. Jorge L. Flórez Martínez Planeamiento y Modernización

SERVICIO DE PARQUES DE LIMA V°B° Ronald R. Perez Rojas Gerente (e) Gerencia de Planeamiento, Presupuesto y Modernización

POI ANUAL CON PROGRAMACIÓN FÍSICA- MODIFICADO VERSIÓN 1
AÑO 2020

Periodo del PEI-MML : 2020-2023
Marco Estratégico : 2020-2023 SERPAR
Grupo : 014 ORGANISMOS PUBLICOS DESCENTRALIZADOS MUNICIPALES
Entidad : 000 SERVICIOS DE PARQUES DE LIMA - SERPAR LIMA [5.000232]
Actividad : 5.000003 GESTION ADMINISTRATIVA
Finalidad : 0.000009 ACCIONES ADMINISTRATIVAS
Centro de Costos : SUBGERENCIA DE RECURSOS HUMANOS

		AO 17	Vinculación y/o verificación de documentos (fiscalización posterior)	LIMA	Acción	Físico	0	3	0	0	0	0	0	0	0	0	0	0	3
		AO 18	Inducción General y/o Talleres Informativos sobre SGRH	LIMA	Acción	Físico	0	0	3	0	0	0	0	0	0	0	0	0	3
		AO 19	Evaluación para renovaciones CAS	LIMA	Acción	Físico	0	0	0	0	0	0	0	0	0	0	0	1	1
		AO 20	Atención a procedimientos administrativos disciplinarios	LIMA	Acción	Físico	8	8	8	0	0	8	8	8	8	8	8	8	80
		AO 21	Mejora continua de los Procesos de la SGRH	LIMA	Acción	Físico	1	0	1	0	0	2	2	2	1	0	1	0	10
TOTAL AO		21															TOTAL META		514

[1] **Talleres de Integración:** i) Talleres de Biodanza, ii) Talleres Vivenciales, iii) Talleres de Psicología Organizacional; etc.

SERVICIO DE PARQUES DE LIMA
V°B°
IVONNE L. FLOREZ RAMIREZ
Sub Gerente de Planeamiento y Modernización

SERVICIO DE PARQUES DE LIMA
V°B°
Ronald R. Perez Rojas
Gerente (e)
Gerencia de Presupuesto, Presupuesto y Modernización

MUNICIPALIDAD DE LIMA

SERPAR

POI ANUAL CON PROGRAMACIÓN FÍSICA- MODIFICADO VERSIÓN 1
AÑO 2020

Periodo del PEI-MML	: 2020-2023
Marco Estratégico	: 2020-2023 SERPAR
Grupo	: 014 ORGANISMOS PUBLICOS DESCENTRALIZADOS MUNICIPALES
Entidad	: 000 SERVICIOS DE PARQUES DE LIMA - SERPAR LIMA [5.000232]
Actividad	: 5.000003 GESTION ADMINISTRATIVA
Finalidad	: 0.000009 ACCIONES ADMINISTRATIVAS
Centro de Costos	: SUBGERENCIA DE ABASTECIMIENTO

VIGENTE - RESOLUCIÓN DE SECRETARIA GENERAL N° 016-2020/SG (28.02.2020)

ACTIVIDADES OPERATIVAS (AO)				UBIGEO	UNIDAD DE MEDIDA	PROGRAMACIÓN MENSUAL													TOTAL
						META	1	2	3	4	5	6	7	8	9	10	11	12	
OEI 09	Fortalecer la gestión institucional de la Municipalidad Metropolitana de Lima																		
	AEI 09.09	Gestión institucional de las Empresas Municipales y Organismos Públicos Descentralizados eficaz en la Municipalidad Metropolitana de Lima																	
	EL07	Gestión institucional eficaz de SERPAR LIMA.																	
		AO 1	Consolidación y Aprobación del Plan Anual de Contrataciones	LIMA	Acción	Físico	1	0	0	0	0	0	0	0	0	0	0	0	1
		AO 2	Inventario de Bienes Patrimoniales	LIMA	Acción	Físico	0	0	1	0	0	0	0	0	0	0	0	0	1
		AO 3	Inventario de Almacén	LIMA	Acción	Físico	1	1	1	1	1	1	1	1	1	1	1	1	12
		AO 4	Control de combustible y monitoreo de los vehículos	LIMA	Acción	Físico	1	1	1	1	1	1	1	1	1	1	1	1	12
		AO 5	Gestión de contratación de servicios y adquisición de bienes para la entidad	LIMA	Acción	Físico	1	1	1	1	1	1	1	1	1	1	1	1	12
		AO 6	Gestión de Procesos de Selección	LIMA	Acción	Físico	2	4	2	3	2	2	2	3	1	1	1	1	24
TOTAL AO		6															TOTAL META		62

MODIFICACIÓN

ACTIVIDADES OPERATIVAS (AO)				UBIGEO	UNIDAD DE MEDIDA	PROGRAMACIÓN MENSUAL													TOTAL
						META	1	2	3	4	5	6	7	8	9	10	11	12	
OEI 09	Fortalecer la gestión institucional de la Municipalidad Metropolitana de Lima																		
	AEI 09.09	Gestión institucional de las Empresas Municipales y Organismos Públicos Descentralizados eficaz en la Municipalidad Metropolitana de Lima																	
	EL07	Gestión institucional eficaz de SERPAR LIMA.																	
		AO 1	Consolidación y Aprobación del Plan Anual de Contrataciones	LIMA	Acción	Físico	1	0	0	0	0	0	0	0	0	0	0	0	1
		AO 2	Inventario de Bienes Patrimoniales	LIMA	Acción	Físico	0	0	1	0	0	0	0	0	0	0	0	0	1
		AO 3	Inventario de Almacén	LIMA	Acción	Físico	1	1	1	1	1	1	1	1	1	1	1	1	12
		AO 4	Control de combustible y monitoreo de los vehículos	LIMA	Acción	Físico	1	1	1	1	1	1	1	1	1	1	1	1	12
		AO 5	Gestión de contratación de servicios y adquisición de bienes para la entidad	LIMA	Acción	Físico	1	1	1	1	1	1	1	1	1	1	1	1	12
		AO 6	Gestión de Procesos de Selección	LIMA	Acción	Físico	2	4	2	0	0	0	1	1	1	1	1	0	13
TOTAL AO		6															TOTAL META		51

SERVICIO DE PARQUES DE LIMA - Sub Gerencia de Planeamiento y Modernización - V°B° - IVONNE L. FLORES RAMIREZ

SERVICIO DE PARQUES DE LIMA - Gerencia de Planeamiento, Presupuesto y Modernización - V°B° - Ronald R. Perez Rojas - Gerente (e)

MUNICIPALIDAD DE LIMA

SERPAR

POI ANUAL CON PROGRAMACIÓN FÍSICA- MODIFICADO VERSIÓN 1
AÑO 2020

Periodo del PEI-MML : 2020-2023
Marco Estrátegico : 2020-2023 SERPAR
Grupo : 014 ORGANISMOS PUBLICOS DESCENTRALIZADOS MUNICIPALES
Entidad : 000 SERVICIOS DE PARQUES DE LIMA - SERPAR LIMA [5.000232]
Actividad : 5.000003 GESTION ADMINISTRATIVA
Finalidad : 0.000009 ACCIONES ADMINISTRATIVAS
Centro de Costos : SUBGERENCIA DE CONTABILIDAD

VIGENTE - RESOLUCIÓN DE SECRETARIA GENERAL N° 016-2020/SG (28.02.2020)

ACTIVIDADES OPERATIVAS (AO)				UBIGEO	UNIDAD DE MEDIDA	PROGRAMACIÓN MENSUAL													TOTAL
						META	1	2	3	4	5	6	7	8	9	10	11	12	
OEI 09	Fortalecer la gestión institucional de la Municipalidad Metropolitana de Lima																		
	AEI 09.09	Gestión institucional de las Empresas Municipales y Organismos Públicos Descentralizados eficaz en la Municipalidad Metropolitana de Lima																	
	EI.07	Gestion institucional eficaz de SERPAR LIMA.																	
		AO 1	Acciones de control previo de gastos e ingresos en coordinación con las diversas unidades orgánicas de la entidad.	LIMA	Acción	Físico	7	7	7	7	7	7	7	7	7	7	7	7	84
		AO 2	Registro y devengados de ingresos y gastos	LIMA	Acción	Físico	8	8	8	8	8	8	8	8	8	8	8	8	96
		AO 3	Arqueo de los Fondos para Pagos en Efectivo e ingresos de parques.	LIMA	Acción	Físico	3	3	3	3	3	3	3	3	3	3	3	3	36
		AO 4	Registro de Provisiones, Analisis de Cuentas e implementacion de recomendaciones de Auditoria.	LIMA	Acción	Físico	5	5	5	5	5	5	5	5	5	5	5	5	60
		AO 5	Liquidación y declaración de obligaciones tributarias	LIMA	Acción	Físico	7	7	7	7	7	7	7	7	7	7	7	7	84
		AO 6	Integracion Contable y Balance de Comprobación	LIMA	Acción	Físico	1	1	1	1	1	1	1	1	1	1	1	1	12
		AO 7	Formulación y Presentación de Estados Financieros y Presupuestarios	LIMA	Acción	Físico	0	0	1	0	0	1	0	0	1	0	0	1	4
TOTAL AO		7															TOTAL META		376

SERVICIO DE PARQUES DE LIMA V°B° Sub Gerente de Planeamiento y Modernización FRANKLIN L. FLOREZ RAMIREZ

SERVICIO DE PARQUES DE LIMA V°B° Ronald R. Perez Rojas Gerente (e) Gerencia de Planeamiento, Presupuesto y Modernización

MUNICIPALIDAD DE LIMA

SERPAR

POI ANUAL CON PROGRAMACIÓN FÍSICA- MODIFICADO VERSIÓN 1
AÑO 2020

Periodo del PEI-MML : 2020-2023
Marco Estrátegico : 2020-2023 SERPAR
Grupo : 014 ORGANISMOS PUBLICOS DESCENTRALIZADOS MUNICIPALES
Entidad : 000 SERVICIOS DE PARQUES DE LIMA - SERPAR LIMA [5.000232]
Actividad : 5.000003 GESTION ADMINISTRATIVA
Finalidad : 0.000009 ACCIONES ADMINISTRATIVAS
Centro de Costos : SUBGERENCIA DE CONTABILIDAD

MODIFICACIÓN

ACTIVIDADES OPERATIVAS (AO)				UBIGEO	UNIDAD DE MEDIDA	PROGRAMACIÓN MENSUAL													TOTAL
						META	1	2	3	4	5	6	7	8	9	10	11	12	
OEI 09	Fortalecer la gestión institucional de la Municipalidad Metropolitana de Lima																		
	AEI 09.09	Gestión institucional de las Empresas Municipales y Organismos Públicos Descentralizados eficaz en la Municipalidad Metropolitana de Lima																	
	EI.07	Gestión institucional eficaz de SERPAR LIMA.																	
		AO 1	Acciones de control previo de gastos e ingresos en coordinación con las diversas unidades orgánicas de la entidad.	LIMA	Acción	Físico	7	7	7	3	7	7	7	7	7	7	7	7	80
		AO 2	Registro y devengados de ingresos y gastos	LIMA	Acción	Físico	8	8	8	3	8	8	8	8	8	8	8	8	91
		AO 3	Arqueo de los Fondos para Pagos en Efectivo e ingresos de parques.	LIMA	Acción	Físico	3	3	3	0	0	0	3	3	3	3	3	3	27
		AO 4	Registro de Provisiones, Analisis de Cuentas e Implementacion de recomendaciones de Auditoria.	LIMA	Acción	Físico	5	5	5	0	10	5	5	5	5	5	5	5	60
		AO 5	Liquidación y declaración de obligaciones tributarias	LIMA	Acción	Físico	7	7	7	0	7	14	7	7	7	7	7	7	84
		AO 6	Integracion Contable y Balance de Comprobación	LIMA	Acción	Físico	1	1	1	0	2	1	1	1	1	1	1	1	12
		AO 7	Formulación y Presentación de Estados Financieros y Presupuestarios	LIMA	Acción	Físico	0	0	1	0	0	1	0	0	1	0	0	1	4
TOTAL AO		7															TOTAL META		358

SERVICIO DE PARQUES DE LIMA V°B° IVONNE L. FLOREZ RAMIREZ Sub Gerente de Planeamiento y Modernización

SERVICIO DE PARQUES DE LIMA V°B° Ronald R. Perez Rojas Gerente (e) Gerencia de Planeamiento, Presupuesto y Modernización

MUNICIPALIDAD DE LIMA

SERPAR

POI ANUAL CON PROGRAMACIÓN FÍSICA- MODIFICADO VERSIÓN 1
AÑO 2020

Periodo del PEI-MML : 2020-2023
Marco Estrátegico : 2020-2023 SERPAR
Grupo : 014 ORGANISMOS PUBLICOS DESCENTRALIZADOS MUNICIPALES
Entidad : 000 SERVICIOS DE PARQUES DE LIMA - SERPAR LIMA [5.000232]
Actividad : 5.000003 GESTION ADMINISTRATIVA
Finalidad : 0.000009 ACCIONES ADMINISTRATIVAS
Centro de Costos : SUBGERENCIA DE TESORERÍA

VIGENTE - RESOLUCIÓN DE SECRETARIA GENERAL N° 016-2020/SG (28.02.2020)

ACTIVIDADES OPERATIVAS (AO)				UBIGEO	UNIDAD DE MEDIDA	PROGRAMACIÓN MENSUAL													TOTAL
						META	1	2	3	4	5	6	7	8	9	10	11	12	
OEI 09	Fortalecer la gestión institucional de la Municipalidad Metropolitana de Lima																		
	AEI 09.09	Gestión institucional de las Empresas Municipales y Organismos Públicos Descentralizados eficaz en la Municipalidad Metropolitana de Lima																	
	EI.07	Gestión institucional eficaz de SERPAR LIMA.																	
		AO 1	Pago de Obligaciones de la Entidad	LIMA	Acción	Físico	4	4	4	4	4	4	4	4	4	4	4	4	48
		AO 2	Registro y Control de Ingresos	LIMA	Acción	Físico	4	4	4	4	4	4	4	4	4	4	4	4	48
		AO 3	Rendición de Cuentas (Obras por Encargo)	LIMA	Acción	Físico	1	1	1	1	1	1	1	1	1	1	1	1	12
		AO 4	Conciliaciones Bancarias	LIMA	Acción	Físico	1	1	1	1	1	1	1	1	1	1	1	1	12
		AO 5	Arqueo de Fondos para Pagos en Efectivo e Ingresos	LIMA	Acción	Físico	10	10	10	10	10	10	10	10	10	10	10	10	120
		AO 6	Gestion, Administracion y supervisión de caja y traslado de caudales	LIMA	Acción	Físico	45	45	45	37	37	45	45	37	37	37	45	45	500
		AO 7	Flujo de Caja	LIMA	Acción	Físico	1	1	1	1	1	1	1	1	1	1	1	1	12
TOTAL AO		7															TOTAL META		752

SERVICIO DE PARQUES DE LIMA V°B° IVONNE L. FLOREZ RAMIREZ Sub Gerente de Planeamiento y Modernización

SERVICIO DE PARQUES DE LIMA V°B° Ronald R. Perez Rojas Gerente (e) Gerencia de Mercadeo, Presupuesto y Modernización

MUNICIPALIDAD DE LIMA

SERPAR

POI ANUAL CON PROGRAMACIÓN FÍSICA- MODIFICADO VERSIÓN 1
AÑO 2020

Periodo del PEI-MML : 2020-2023
Marco Estrátegico : 2020-2023 SERPAR
Grupo : 014 ORGANISMOS PUBLICOS DESCENTRALIZADOS MUNICIPALES
Entidad : 000 SERVICIOS DE PARQUES DE LIMA - SERPAR LIMA [5.000232]
Actividad : 5.000003 GESTION ADMINISTRATIVA
Finalidad : 0.000009 ACCIONES ADMINISTRATIVAS
Centro de Costos : SUBGERENCIA DE TESORERÍA

MODIFICACIÓN

ACTIVIDADES OPERATIVAS (AO)				UBIGEO	UNIDAD DE MEDIDA	PROGRAMACIÓN MENSUAL													TOTAL
						META	1	2	3	4	5	6	7	8	9	10	11	12	
OEI 09	Fortalecer la gestión institucional de la Municipalidad Metropolitana de Lima																		
	AEI 09.09	Gestión Institucional de las Empresas Municipales y Organismos Públicos Descentralizados eficaz en la Municipalidad Metropolitana de Lima																	
	EL07	Gestion Institucional eficaz de SERPAR LIMA.																	
		AO 1	Pago de Obligaciones de la Entidad	LIMA	Acción	Físico	4	4	4	4	4	4	4	4	4	4	4	4	48
		AO 2	Registro y Control de Ingresos	LIMA	Acción	Físico	4	4	4	2	2	2	4	4	4	4	4	4	42
		AO 3	Rendición de Cuentas (Obras por Encargo)	LIMA	Acción	Físico	1	1	1	0	0	0	1	1	1	1	1	1	9
		AO 4	Conciliaciones Bancarias	LIMA	Acción	Físico	1	1	1	0	0	0	1	1	1	1	1	1	9
		AO 5	Arqueo de Fondos para Pagos en Efectivo e Ingresos	LIMA	Acción	Físico	10	10	10	0	0	0	0	10	10	10	10	10	80
		AO 6	Gestion, Administracion y supervisión de caja y traslado de caudales	LIMA	Acción	Físico	45	45	45	0	0	0	0	37	37	37	45	45	336
		AO 7	Flujo de Caja	LIMA	Acción	Físico	1	1	1	1	1	1	1	1	1	1	1	1	12
TOTAL AO		7															TOTAL META		536

SERVICIO DE PARQUES DE LIMA V°B° YOMEL L. FLORES RAMIREZ Sub Gerente de Planeamiento y Modernización

SERVICIO DE PARQUES DE LIMA V°B° Ronald R. Perez Rojas Gerente (e) Gerencia de Planeamiento, Presupuesto y Modernización

MUNICIPALIDAD DE LIMA

SERPAR

POI ANUAL CON PROGRAMACIÓN FÍSICA- MODIFICADO VERSIÓN 1
AÑO 2020

Periodo del PEI-MML : 2020-2023
Marco Estrátegico : 2020-2023 SERPAR
Grupo : 014 ORGANISMOS PUBLICOS DESCENTRALIZADOS MUNICIPALES
Entidad : 000 SERVICIOS DE PARQUES DE LIMA - SERPAR LIMA [5.000232]
Actividad : 5.000003 GESTION ADMINISTRATIVA
Finalidad : 0.000009 ACCIONES ADMINISTRATIVAS
Centro de Costos : SUBGERENCIA DE EJECUCIÓN COACTIVA

VIGENTE - RESOLUCIÓN DE SECRETARIA GENERAL N° 016-2020/SG (28.02.2020)

ACTIVIDADES OPERATIVAS (AO)				UBIGEO	UNIDAD DE MEDIDA	PROGRAMACIÓN MENSUAL													TOTAL
						META	1	2	3	4	5	6	7	8	9	10	11	12	
OEI 09	Fortalecer la gestión Institucional de la Municipalidad Metropolitana de Lima																		
	AEI 09.09	Gestión institucional de las Empresas Municipales y Organismos Públicos Descentralizados eficaz en la Municipalidad Metropolitana de Lima																	
	EI.07	Gestión institucional eficaz de SERPAR LIMA.																	
		AO 1	Obtener el cumplimiento del pago por Aportes Reglamentarios	LIMA	Acción	Físico	7	3	2	6	3	4	8	5	4	3	5	6	56
		AO 2	Gestión por pago fraccionado y/o pago a cuenta	LIMA	Acción	Físico	8	10	8	8	12	10	8	10	8	11	12	7	112
		AO 3	Emisión de requerimientos y carta blanca	LIMA	Acción	Físico	20	25	30	70	40	25	25	40	50	25	20	20	390
		AO 4	Efectuar notificaciones de embargo en forma de retención	LIMA	Acción	Físico	50	55	60	46	62	70	70	70	63	75	60	62	743
TOTAL AO		4															TOTAL META		1301

SERVICIO DE PARQUES DE LIMA
V°B°
IVONNE L. FLOREZ RAMIREZ
Sub Gerente de Planeamiento y Modernización

SERVICIO DE PARQUES DE LIMA
V°B°
Ronald R. Perez Rojas
Gerente (e)
Gerencia de Planeamiento, Presupuesto y Modernización

MUNICIPALIDAD DE LIMA

SERPAR

POI ANUAL CON PROGRAMACIÓN FÍSICA- MODIFICADO VERSIÓN 1
AÑO 2020

Periodo del PEI-MML : 2020-2023
Marco Estrategico : 2020-2023 SERPAR
Grupo : 014 ORGANISMOS PUBLICOS DESCENTRALIZADOS MUNICIPALES
Entidad : 000 SERVICIOS DE PARQUES DE LIMA - SERPAR LIMA [5.000232]
Actividad : 5.000003 GESTION ADMINISTRATIVA
Finalidad : 0.000009 ACCIONES ADMINISTRATIVAS
Centro de Costos : SUBGERENCIA DE EJECUCIÓN COACTIVA

MODIFICACIÓN

ACTIVIDADES OPERATIVAS (AO)				UBIGEO	UNIDAD DE MEDIDA	PROGRAMACIÓN MENSUAL													TOTAL
						META	1	2	3	4	5	6	7	8	9	10	11	12	
OEI 09	Fortalecer la gestión institucional de la Municipalidad Metropolitana de Lima																		
	AEI 09.09	Gestión institucional de las Empresas Municipales y Organismos Públicos Descentralizados eficaz en la Municipalidad Metropolitana de Lima																	
	EI.07	Gestión institucional eficaz de SERPAR LIMA.																	
		AO 1	Obtener el cumplimiento del pago por Aportes Reglamentarios	LIMA	Acción	Físico	7	3	2	0	0	0	0	0	1	1	2	2	18
		AO 2	Gestión por pago fraccionado y/o pago a cuenta	LIMA	Acción	Físico	8	10	8	0	0	0	0	0	4	5	6	4	45
		AO 3	Emisión de requerimientos y carta blanca	LIMA	Acción	Físico	20	25	30	0	0	0	0	0	25	12	10	8	130
		AO 4	Efectuar notificaciones de embargo en forma de retención	LIMA	Acción	Físico	50	55	60	0	0	0	0	0	33	30	20	25	273
TOTAL AO		4															TOTAL META		466

SERVICIO DE PARQUES DE LIMA
V°B°
IRENE I. FLOREZ RAMIREZ
Sub Gerente de Planeamiento y Inversiones

SERVICIO DE PARQUES DE LIMA
V°B°
Ronald R. Perez Rojas
Gerente (e)
Gerencia de Planeamiento, Presupuesto y Modernización

MUNICIPALIDAD DE LIMA

SERPAR

POI ANUAL CON PROGRAMACIÓN FÍSICA- MODIFICADO VERSIÓN 1
AÑO 2020

Periodo del PEI-MML : 2020-2023
Marco Estratégico : 2020-2023 SERPAR
Grupo : 014 ORGANISMOS PUBLICOS DESCENTRALIZADOS MUNICIPALES
Entidad : 000 SERVICIOS DE PARQUES DE LIMA - SERPAR LIMA [5.000232]
Actividad : 5.000003 GESTION ADMINISTRATIVA
Finalidad : 0.000009 ACCIONES ADMINISTRATIVAS
Centro de Costos : GERENCIA DE APORTES Y PATRIMONIO INMOBILIARIO

VIGENTE - RESOLUCIÓN DE SECRETARIA GENERAL N° 016-2020/SG (26.02.2020)

ACTIVIDADES OPERATIVAS (AO)				UBIGEO	UNIDAD DE MEDIDA	PROGRAMACIÓN MENSUAL													TOTAL
						META	1	2	3	4	5	6	7	8	9	10	11	12	
OEI 09	Fortalecer la gestión institucional de la Municipalidad Metropolitana de Lima																		
	AEI 09.09	Gestión institucional de las Empresas Municipales y Organismos Públicos Descentralizados eficaz en la Municipalidad Metropolitana de Lima																	
	EI.07	Gestión institucional eficaz de SERPAR LIMA.																	
		AO 1	Inscripción registral de Aportes	LIMA	Acción	Físico	0	0	3	0	0	3	0	0	3	0	0	3	12
		AO 2	Inspección a predios de Aportes	LIMA	Acción	Físico	20	20	20	20	20	20	20	20	20	20	20	20	240
		AO 3	Venta de lotes en Subasta Pública	LIMA	Acción	Físico	0	7	0	0	0	15	0	15	0	15	0	0	52
		AO 4	Atención oportuna a los requerimientos de valorizaciones (1)	LIMA	Acción	Físico	98	98	98	98	98	98	98	98	98	98	98	98	98
		AO 5	Control de aportes cancelados	LIMA	Acción	Físico	1	1	1	1	1	1	1	1	1	1	1	1	12
TOTAL AO		5															TOTAL META		414

MODIFICACIÓN

ACTIVIDADES OPERATIVAS (AO)				UBIGEO	UNIDAD DE MEDIDA	PROGRAMACIÓN MENSUAL													TOTAL
						META	1	2	3	4	5	6	7	8	9	10	11	12	
OEI 09	Fortalecer la gestión institucional de la Municipalidad Metropolitana de Lima																		
	AEI 09.09	Gestión institucional de las Empresas Municipales y Organismos Públicos Descentralizados eficaz en la Municipalidad Metropolitana de Lima																	
	EI.07	Gestión institucional eficaz de SERPAR LIMA.																	
		AO 1	Inscripción registral de Aportes	LIMA	Acción	Físico	0	0	3	30	5	5	0	5	7	16	1	1	73
		AO 2	Inspección a predios de Aportes	LIMA	Acción	Físico	20	20	20	0	0	10	10	20	20	20	20	20	180
		AO 3	Venta de lotes en Subasta Pública	LIMA	Acción	Físico	0	7	0	0	0	0	0	0	0	10	10	0	27
		AO 4	Atención oportuna a los requerimientos de valorizaciones (1)	LIMA	Acción	Físico	98	98	98	98	98	98	98	98	98	98	98	98	98
		AO 5	Control de aportes cancelados	LIMA	Acción	Físico	1	1	1	1	1	1	1	1	1	1	1	1	12
TOTAL AO		5															TOTAL META		390

(1) Corresponde al porcentaje de atención de requerimientos presentados en el periodo del 25 del mes anterior al 24 del mes del reporte.

SERVICIO DE PARQUES DE LIMA V°B° IVONNE L. FLOREZ RAMIREZ Sub Gerente de Planeamiento y Modernización

SERVICIO DE PARQUES DE LIMA V°B° Ronald R. Perez Rojas Gerente (e) Gerencia de Planeamiento, Presupuesto y Modernización

MUNICIPALIDAD DE LIMA

SERPAR

POI ANUAL CON PROGRAMACIÓN FÍSICA- MODIFICADO VERSIÓN 1
AÑO 2020

Periodo del PEI-MML : 2020-2023
Marco Estrátegico : 2020-2023 SERPAR
Grupo : 014 ORGANISMOS PUBLICOS DESCENTRALIZADOS MUNICIPALES
Entidad : 000 SERVICIOS DE PARQUES DE LIMA - SERPAR LIMA [5.000232]
Actividad : 5.000003 GESTION ADMINISTRATIVA
Finalidad : 0.000009 ACCIONES ADMINISTRATIVAS
Centro de Costos : GERENCIA DE COMUNICACIONES E IMAGEN INSTITUCIONAL

VIGENTE - RESOLUCIÓN DE SECRETARIA GENERAL N° 016-2020/SG (28.02.2020)

ACTIVIDADES OPERATIVAS (AO)				UBIGEO	UNIDA DE MEDIDA	PROGRAMACIÓN MENSUAL													TOTAL
						META	1	2	3	4	5	6	7	8	9	10	11	12	
OEI 09	Fortalecer la gestión Institucional de la Municipalidad Metropolitana de Lima																		
	AEI 09.09	Gestión institucional de las Empresas Municipales y Organismos Públicos Descentralizados eficaz en la Municipalidad Metropolitana de Lima																	
	EI.07	Gestión institucional eficaz de SERPAR LIMA.																	
		AO 1	Acciones de prensa y relaciones públicas	LIMA	Acción	Físico	5	5	5	5	5	5	5	5	5	5	5	5	60
		AO 2	Elaboración de productos comunicacionales para medios masivos y/o digitales	LIMA	Acción	Físico	6	6	6	6	6	6	6	6	6	6	6	6	72
		AO 3	Creación de elementos gráficos	LIMA	Acción	Físico	30	30	30	30	30	30	30	30	30	30	30	30	360
		AO 4	Acciones para redes sociales y otros canales digitales	LIMA	Acción	Físico	30	30	30	30	30	30	30	30	30	30	30	30	360
		AO 5	Elaboración de la Memoria Anual	LIMA	Acción	Físico	0	0	1	0	0	0	0	0	0	0	0	0	1
		AO 6	Acciones de comunicación interna	LIMA	Acción	Físico	3	3	3	3	3	3	3	3	3	3	3	3	36
TOTAL AO		6															TOTAL META		889

MODIFICACIÓN

ACTIVIDADES OPERATIVAS (AO)				UBIGEO	UNIDA DE MEDIDA	PROGRAMACIÓN MENSUAL													TOTAL
						META	1	2	3	4	5	6	7	8	9	10	11	12	
OEI 09	Fortalecer la gestión Institucional de la Municipalidad Metropolitana de Lima																		
	AEI 09.09	Gestión institucional de las Empresas Municipales y Organismos Públicos Descentralizados eficaz en la Municipalidad Metropolitana de Lima																	
	EI.07	Gestión institucional eficaz de SERPAR LIMA.																	
		AO 1	Acciones de prensa y relaciones públicas	LIMA	Acción	Físico	5	5	5	5	5	5	5	5	5	5	5	5	60
		AO 2	Elaboración de productos comunicacionales para medios masivos y/o digitales	LIMA	Acción	Físico	6	6	6	6	6	6	6	6	6	6	6	6	72
		AO 3	Creación de elementos gráficos	LIMA	Acción	Físico	30	30	30	20	20	20	20	20	20	20	20	20	270
		AO 4	Acciones para redes sociales y otros canales digitales	LIMA	Acción	Físico	30	30	30	60	60	60	60	60	60	60	60	60	630
		AO 5	Elaboración de la Memoria Anual	LIMA	Acción	Físico	0	0	1	0	0	0	0	0	0	0	0	0	1
		AO 6	Acciones de comunicación interna	LIMA	Acción	Físico	3	3	3	3	3	3	3	3	3	3	3	3	36
TOTAL AO		6															TOTAL META		1069

SERVICIO DE PARQUES DE LIMA V°B° IVONNE L. FLOREZ KAMIAR Sub Gerente de Planeamiento y Modernización

SERVICIO DE PARQUES DE LIMA V°B° Ronald R. Perez Rojas Gerente (e) Gerencia de Planeamiento, Presupuesto y Modernización

MUNICIPALIDAD DE LIMA

SERPAR

POI ANUAL CON PROGRAMACIÓN FÍSICA- MODIFICADO VERSIÓN 1
AÑO 2020

Periodo del PEI-MML : 2020-2023
Marco Estrátegico : 2020-2023 SERPAR
Grupo : 014 ORGANISMOS PUBLICOS DESCENTRALIZADOS MUNICIPALES
Entidad : 000 SERVICIOS DE PARQUES DE LIMA - SERPAR LIMA [5.000232]
Actividad : 5.000003 GESTION ADMINISTRATIVA
Finalidad : 0.000009 ACCIONES ADMINISTRATIVAS
Centro de Costos : GERENCIA DE PROYECTOS

VIGENTE - RESOLUCIÓN DE SECRETARIA GENERAL N° 016-2020/SG (28.02.2020)

ACTIVIDADES OPERATIVAS (AO)				UBIGEO	UNIDAD DE MEDIDA	PROGRAMACIÓN MENSUAL													TOTAL
						META	1	2	3	4	5	6	7	8	9	10	11	12	
OEI 09	Fortalecer la gestión institucional de la Municipalidad Metropolitana de Lima																		
	AEI 09.09	Gestión institucional de las Empresas Municipales y Organismos Públicos Descentralizados eficaz en la Municipalidad Metropolitana de Lima																	
	EI.07	Gestión institucional eficaz de SERPAR LIMA																	
		AO 1	Registro de idea de proyecto	LIMA	Acción	Físico	0	0	0	0	0	0	6	0	0	0	0	0	6
		AO 2	Formulación y evaluación de proyectos	LIMA	Acción	Físico	0	3	7	0	0	0	1	1	0	0	0	0	12
		AO 3	Aprobación de proyectos	LIMA	Acción	Físico	0	0	3	0	0	7	0	1	1	0	0	0	12
		AO 4	Elaboración y/o coordinación de expediente técnico o documento equivalente	LIMA	Acción	Físico	0	0	0	0	1	0	0	0	0	0	0	0	1
		AO 5	Aprobación de expediente técnico o documento equivalente	LIMA	Acción	Físico	0	0	0	0	0	0	0	1	0	0	0	0	1
		AO 6	Inspección de proyecto	LIMA	Acción	Físico	0	0	0	6	5	1	1	1	0	0	0	0	14
		AO 7	Monitoreo y aprobación de avances de ejecución de obra	LIMA	Acción	Físico	0	0	0	16	16	0	4	4	4	4	4	4	56
		AO 8	Registro de seguimiento a la ejecución de inversiones - Formato 12b	LIMA	Acción	Físico	11	12	12	12	11	3	3	3	2	2	2	2	75
		AO 9	Registro de avance en INFOBRAS	LIMA	Acción	Físico	0	0	0	8	8	0	2	2	2	2	2	2	28
		AO 10	Elaboración y/o coordinación de liquidación de obra	LIMA	Acción	Físico	0	0	0	0	1	8	0	0	1	0	0	0	10
		AO 11	Aprobación de liquidación de obra	LIMA	Acción	Físico	0	0	0	0	0	1	8	0	0	1	0	0	10
		AO 12	Cierre de proyectos	LIMA	Acción	Físico	1	2	3	0	0	0	1	7	0	0	1	1	16
TOTAL AO		12															TOTAL META		241

SERVICIO DE PARQUES DE LIMA V°B° Oficina de Planeamiento y Modernización ANDRES L. FLORES RAMIREZ

SERVICIO DE PARQUES DE LIMA V°B° Ronald R. Perez Rojas Gerente (e) Oficina de Planeamiento, Presupuesto y Modernización

MUNICIPALIDAD DE LIMA

SERPAR

POI ANUAL CON PROGRAMACIÓN FÍSICA- MODIFICADO VERSIÓN 1
AÑO 2020

Periodo del PEI-MML : 2020-2023
Marco Estrátegico : 2020-2023 SERPAR
Grupo : 014 ORGANISMOS PUBLICOS DESCENTRALIZADOS MUNICIPALES
Entidad : 000 SERVICIOS DE PARQUES DE LIMA - SERPAR LIMA [5.000232]
Actividad : 5.000003 GESTION ADMINISTRATIVA
Finalidad : 0.000009 ACCIONES ADMINISTRATIVAS
Centro de Costos : GERENCIA DE PROYECTOS

MODIFICACIÓN

ACTIVIDADES OPERATIVAS (AO)				UBIGEO	UNIDAD DE MEDIDA	PROGRAMACIÓN MENSUAL													TOTAL
						META	1	2	3	4	5	6	7	8	9	10	11	12	
OEI 09	Fortalecer la gestión institucional de la Municipalidad Metropolitana de Lima																		
	AEI 09.09	Gestión institucional de las Empresas Municipales y Organismos Públicos Descentralizados eficaz en la Municipalidad Metropolitana de Lima																	
	EI.07	Gestión institucional eficaz de SERPAR LIMA.																	
		AO 1	Registro de idea de proyecto	LIMA	Acción	Físico	0	0	0	0	0	0	0	6	0	0	0	0	6
		AO 2	Formulación y evaluación de proyectos	LIMA	Acción	Físico	0	3	7	0	0	0	0	0	0	0	0	0	10
		AO 3	Aprobación de proyectos	LIMA	Acción	Físico	0	0	3	0	0	0	0	0	0	7	0	0	10
		AO 4	Elaboración y/o coordinación de expediente técnico o documento equivalente	LIMA	Acción	Físico	0	0	0	0	0	10	0	0	0	0	0	0	10
		AO 5	Aprobación de expediente técnico o documento equivalente	LIMA	Acción	Físico	0	0	0	0	0	10	0	0	0	0	0	0	10
		AO 6	Registro de seguimiento a la ejecución de inversiones - Formato 12b	LIMA	Acción	Físico	11	12	12	0	0	0	1	1	1	1	1	1	41
		AO 7	Registro de avance en INFOBRAS	LIMA	Acción	Físico	0	0	0	2	2	2	1	1	1	1	1	1	12
		AO 8	Cierre de proyectos	LIMA	Acción	Físico	1	2	3	0	0	0	0	0	7	0	0	1	14
TOTAL AO		8															TOTAL META		113

SERVICIO DE PARQUES DE LIMA
V°B°
IVONNE L. FLOREZ RAMIREZ
Sub Gerente de Planeamiento y Modernización

SERVICIO DE PARQUES DE LIMA
V°B°
Ronald R. Perez Rojas
Gerente (e)
Gerencia de Planeamiento, Presupuesto y Modernización

MUNICIPALIDAD DE LIMA

SERPAR

POI ANUAL CON PROGRAMACIÓN FÍSICA- MODIFICADO VERSIÓN 1
AÑO 2020

Periodo del PEI-MML : 2020-2023
Marco Estrátegico : 2020-2023 SERPAR
Grupo : 014 ORGANISMOS PUBLICOS DESCENTRALIZADOS MUNICIPALES
Entidad : 000 SERVICIOS DE PARQUES DE LIMA - SERPAR LIMA [5.000232]
Actividad : 5.000715 DIFUSIÓN CULTURAL
Finalidad : 0.283281 ACTIVIDADES DEPORTIVAS Y RECREATIVAS
Centro de Costos : SUBGERENCIA DE DEPORTE, RECREACIÓN Y CULTURA

VIGENTE - RESOLUCIÓN DE SECRETARIA GENERAL N° 016-2020/SG (28.02.2020)

ACTIVIDADES OPERATIVAS (AO)				UBIGEO	UNIDAD DE MEDIDA	PROGRAMACIÓN MENSUAL													TOTAL
						META	1	2	3	4	5	6	7	8	9	10	11	12	
OE 06	Promover la educación, deporte, recreación y salud de la población de la provincia de Lima.																		
	AEI. 06.03	Actividades fisicas, deportivas y recreativas permanentes en la provincia de Lima.																	
	EI.03	Servicios recreativos y deportivos permanentes en los parques administrados por SERPAR LIMA.																	
		AO 1	Brindar talleres deportivos	LIMA	Evento	Físico	55	55	55	35	35	35	35	35	35	35	35	35	480
		AO 2	Desarrollo de eventos deportivos (actividades, torneos, campeonatos y otros)	LIMA	Evento	Físico	1	1	1	1	1	1	1	1	1	1	1	1	12
OE 08	Promover la conservación del patrimonio historico y cultural en la provincia de Lima																		
	AEI. 08.02	Promoción de actividades culturales permanente en la provincia de Lima.																	
	EI.06	Promoción de servicios culturales permanentes en los parques administrados por SERPAR LIMA.																	
		AO 3	Brindar talleres culturales	LIMA	Evento	Físico	20	20	20	8	8	8	8	8	8	8	8	8	132
		AO 4	Brindar servicios culturales	LIMA	Evento	Físico	1	1	1	1	1	1	1	1	1	1	1	1	12
		AO 5	Desarrollo de eventos culturales (actividades culturales, shows artisticos y otros)	LIMA	Evento	Físico	12	12	12	12	12	12	12	12	12	12	12	12	144
TOTAL AO		5															TOTAL META		780

SERVICIO DE PARQUES DE LIMA V°B° Sub Gerente de Planeamiento y Modernización ANDRÉS L. PLANCK SANDERS

SERVICIO DE PARQUES DE LIMA V°B° Gerencia de Planeamiento, Presupuesto y Modernización Ronald R. Perez Rojas Gerente (e)

MUNICIPALIDAD DE LIMA

SERPAR

POI ANUAL CON PROGRAMACIÓN FÍSICA- MODIFICADO VERSIÓN 1
AÑO 2020

Periodo del PEI-MML : 2020-2023
Marco Estrátegico : 2020-2023 SERPAR
Grupo : 014 ORGANISMOS PUBLICOS DESCENTRALIZADOS MUNICIPALES
Entidad : 000 SERVICIOS DE PARQUES DE LIMA - SERPAR LIMA [5.000232]
Actividad : 5.000715 DIFUSIÓN CULTURAL
Finalidad : 0.283281 ACTIVIDADES DEPORTIVAS Y RECREATIVAS
Centro de Costos : SUBGERENCIA DE DEPORTE, RECREACIÓN Y CULTURA

MODIFICACIÓN

ACTIVIDADES OPERATIVAS (AO)				UBIGEO	UNIDAD DE MEDIDA	PROGRAMACIÓN MENSUAL													TOTAL
						META	1	2	3	4	5	6	7	8	9	10	11	12	
OE 06	Promover la educación, deporte, recreación y salud de la población de la provincia de Lima.																		
	AEI. 06.03	Actividades físicas, deportivas y recreativas permanentes en la provincia de Lima.																	
	EI.03	Servicios recreativos y deportivos permanentes en los parques administrados por SERPAR LIMA.																	
		AO 1	Brindar talleres deportivos presenciales	LIMA	Evento	Físico	55	55	55	0	0	0	0	0	0	4	4	4	177
		AO 2	Brindar talleres deportivos virtuales	LIMA	Evento	Físico	0	0	0	12	12	12	8	8	8	12	12	8	92
		AO 3	Desarrollo de eventos deportivos (actividades, torneos, campeonatos y otros)	LIMA	Evento	Físico	1	1	1	0	0	0	0	0	0	1	1	1	6
OE 08	Promover la conservación del patrimonio historico y cultural en la provincia de Lima																		
	AEI. 08.02	Promoción de actividades culturales permanente en la provincia de Lima.																	
	EI.06	Promoción de servicios culturales permanentes en los parques administrados por SERPAR LIMA.																	
		AO 4	Brindar talleres culturales presenciales	LIMA	Evento	Físico	20	20	20	0	0	0	0	0	0	4	4	4	72
		AO 5	Brindar talleres culturales virtuales	LIMA	Evento	Físico	0	0	0	12	12	12	8	8	8	10	10	8	88
		AO 6	Brindar servicios culturales	LIMA	Evento	Físico	1	1	1	0	0	0	0	0	0	1	1	1	6
		AO7	Desarrollo de eventos culturales (actividades culturales, shows artísticos y otros) presenciales	LIMA	Evento	Físico	12	12	12	0	0	0	0	0	0	1	1	1	39
		AO8	Desarrollo de eventos culturales (actividades culturales, shows artísticos y otros) virtuales	LIMA	Evento	Físico	0	0	0	4	4	4	4	4	4	4	4	4	36
TOTAL AO		8															TOTAL META		516

SERVICIO DE PARQUES DE LIMA
V°B°
IVONNE L. FLOREZ RAMIREZ
Sub Gerente de Planeamiento y Modernización

SERVICIO DE PARQUES DE LIMA
V°B°
Ronald R. Perez Rojas
Gerente (e)
Gerencia de Planeamiento, Presupuesto y Modernización

MUNICIPALIDAD DE LIMA

SERPAR

POI ANUAL CON PROGRAMACIÓN FÍSICA- MODIFICADO VERSIÓN 1
AÑO 2020

Periodo del PEI-MML : 2020-2023
Marco Estrátegico : 2020-2023 SERPAR
Grupo : 014 ORGANISMOS PUBLICOS DESCENTRALIZADOS MUNICIPALES
Entidad : 000 SERVICIOS DE PARQUES DE LIMA - SERPAR LIMA [5.000232]
Actividad : 5.000950 MANTENIMIENTO Y CONSERVACIÓN DE PARQUES ZONALES Y DE ÁREAS VERDES EN AVENIDAS
Finalidad : 0.012672 MANTENIMIENTO Y CONSERVACIÓN DE AREAS VERDES
Centro de Costos : GERENCIA DE AREAS VERDES

VIGENTE - RESOLUCIÓN DE SECRETARIA GENERAL N° 016-2020/SG (28.02.2020)

Centro de Costos				UBIGEO	UNIDAD DE MEDIDA	PROGRAMACIÓN MENSUAL												
						1	2	3	4	5	6	7	8	9	10	11	12	TOTAL
OEI 03	**Implementar una gestión ambiental sostenible y la conservación de los ecosistemas en la provincia de Lima.**																	
	AEI. 03.03	**Mejoramiento, mantenimiento y conservación permanente de áreas verdes de uso público en el Cercado de Lima y de competencia de la Municipalidad Metropolitana de Lima.**																
	EI.01	**Mantenimiento de áreas verdes permanente en los parques y bosques educativos administrados por SERPAR LIMA.**																
		AO 1	Producción de flores y herbaceas para parques zonales y metropolitanos	LIMA	Unidad	70,000	70,000	70,000	70,000	70,000	70,000	70,000	70,000	70,000	70,000	70,000	70,000	840,000
		AO 2	Producción de arbustos y cactáceas para parques zonales y metropolitanos	LIMA	Unidad	3,500	3,500	3,500	3,500	3,500	3,500	3,500	3,500	3,500	3,500	3,500	3,500	42,000
		AO 3	Producción de champa de 50 M² de grass	LIMA	Unidad	30	30	30	30	30	30	30	30	30	30	30	30	360
		AO 4	Producción de sacos de abono orgánico por 40 Kg.	LIMA	Unidad	975	975	975	975	975	975	975	975	975	975	975	975	11,700
		AO 5	Distribución de Plantas a los parques	LIMA	Unidad	40,000	40,000	40,000	40,000	40,000	40,000	40,000	40,000	40,000	40,000	40,000	40,000	480,000
		AO 6	Actualización de inventarios de macizos y arbustos de los parques	LIMA	Unidad	0	2	2	2	2	2	2	2	2	2	2	1	21
		AO 7	Promover eventos de educación ambiental	LIMA	Unidad	1	1	1	1	1	1	1	1	1	1	1	1	12
		AO 8	Renovación de macizos de flores y herbaceas por 34 m2	LIMA	Unidad	45	45	45	45	45	45	45	45	45	45	45	45	540
		AO 9	Evaluación del plan de mantenimiento de los parques	LIMA	Unidad	1	1	1	1	1	1	1	1	1	1	1	1	12
		AO 10	Limpieza y poda de altura de árboles y palmeras mayor a 6 metros.	LIMA	Unidad	500	500	500	500	500	500	500	500	500	500	500	500	6,000
		AO 11	Limpieza y poda de árboles y palmeras menor a 6 metros.	LIMA	Unidad	2,000	2,000	2,000	2,000	2,000	2,000	2,000	2,000	2,000	2,000	2,000	2,000	24,000
		AO 12	Control fitosanitario en parques	LIMA	Unidad	15	15	15	15	15	15	15	15	15	15	15	15	180
		AO 13	Número de Cortes de grass efectuados en los parques por 28,874 m2	LIMA	Unidad	45	45	45	26	26	26	26	26	26	45	45	45	426
		AO 14	Plantación de cercos vivos en parques por 35 metros linea	LIMA	Unidad	10	10	10	10	10	10	10	10	10	10	10	10	120
		AO 15	Eliminación de Maleza en parques y traslado con camiones	LIMA	Unidad	13	13	13	13	13	13	13	13	13	13	13	13	156
		AO 16	Mantenimiento preventivo y/o correctivo de máquinas de la GAV	LIMA	Unidad	50	50	50	50	50	50	50	50	50	50	50	50	600
		AO 17	Mantenimiento preventivo y/o correctivo de vehículos de la GAV	LIMA	Unidad	12	12	12	20	20	20	20	20	20	20	20	20	216
		AO 18	Adquisición de maquinaria y/o vehiculo	LIMA	Unidad	0	0	5	0	0	5	0	0	5	0	0	0	15

SERVICIO DE PARQUES DE LIMA V°B° IVONNE L. FLOREZ RAMIREZ Sub Gerente de Planeamiento y Modernización

SERVICIO DE PARQUES DE LIMA V°B° Ronald R. Perez Rojas Gerente (e) Gerencia de Planeamiento, Presupuesto y Modernización

POI ANUAL CON PROGRAMACIÓN FÍSICA- MODIFICADO VERSIÓN 1
AÑO 2020

Periodo del PEI-MML : 2020-2023
Marco Estrátegico : 2020-2023 SERPAR
Grupo : 014 ORGANISMOS PUBLICOS DESCENTRALIZADOS MUNICIPALES
Entidad : 000 SERVICIOS DE PARQUES DE LIMA - SERPAR LIMA [5.000232]
Actividad : 5.000950 MANTENIMIENTO Y CONSERVACIÓN DE PARQUES ZONALES Y DE ÁREAS VERDES EN AVENIDAS
Finalidad : 0.012672 MANTENIMIENTO Y CONSERVACIÓN DE AREAS VERDES
Centro de Costos : GERENCIA DE AREAS VERDES

	EL02	Plantación de árboles sostenibles en los parques y bosques educativos administrados por SERPAR LIMA y en los distritos de Lima Metropolitana.																	
		AO 19	Producción de árboles	LIMA	Unidad	30,000	30,000	30,000	46,000	46,000	46,000	46,000	46,000	46,000	46,000	46,000	46,000	504,000	
		AO 20	Plantación de Árboles en los parques y/o Bosques	LIMA	Unidad	500	500	500	500	500	500	500	500	500	500	500	500	6,000	
		AO 21	Actualización de inventarios de árboles	LIMA	Unidad	0	2	2	2	2	2	2	2	2	2	2	1	21	
TOTAL AO		21														TOTAL META		1,916,379	

MODIFICACIÓN

Centro de Costos				UBIGEO	UNIDAD DE MEDIDA	PROGRAMACIÓN MENSUAL												
						1	2	3	4	5	6	7	8	9	10	11	12	TOTAL
OEI 03	Implementar una gestión ambiental sostenible y la conservación de los ecosistemas en la provincia de Lima.																	
	AEI. 03.03	Mejoramiento, mantenimiento y conservación permanente de áreas verdes de uso público en el Cercado de Lima y de competencia de la Municipalidad Metropolitana de Lima.																
	EL01	Mantenimiento de áreas verdes permanente en los parques y bosques educativos administrados por SERPAR LIMA.																
		AO 1	Producción de flores y herbaceas para parques zonales y metropolitanos	LIMA	Unidad	70,000	70,000	70,000	10,000	10,000	5,000	5,000	5,000	15,000	15,000	15,000	15,000	305,000
		AO 2	Producción de arbustos y cactáceas para parques zonales y metropolitanos	LIMA	Unidad	3,500	3,500	3,500	3,500	2,000	2,000	5,000	5,000	5,000	5,000	5,000	5,000	48,000
		AO 3	Producción de champa de 50 M² de grass	LIMA	Unidad	30	30	30	0	0	0	0	0	0	0	0	0	90
		AO 4	Producción de sacos de abono orgánico por 40 Kg.	LIMA	Unidad	975	975	975	300	300	500	1,500	1,500	1,500	1,500	1,500	1,500	13,025
		AO 5	Distribución de Plantas a los parques	LIMA	Unidad	40,000	40,000	40,000	0	0	0	10,000	10,000	10,000	10,000	10,000	10,000	180,000
		AO 6	Actualización de inventarios de macizos y arbustos de los parques	LIMA	Unidad	0	2	2	0	0	0	0	3	3	3	4	4	21
		AO 7	Promover eventos de educación ambiental	LIMA	Unidad	1	1	1	0	0	0	0	0	0	0	0	0	3
		AO 8	Renovación de macizos de flores y herbaceas por 34 m2	LIMA	Unidad	45	45	45	0	0	0	0	0	0	0	0	0	135
		AO 9	Evaluación del plan de mantenimiento de los parques	LIMA	Unidad	1	1	1	1	1	1	1	1	1	1	1	1	12
		AO 10	Limpieza y poda de altura de árboles y palmeras mayor a 6 metros.	LIMA	Unidad	500	500	500	0	0	250	250	400	400	400	400	400	4,000
		AO 11	Limpieza y poda de árboles y palmeras menor a 6 metros.	LIMA	Unidad	2,000	2,000	2,000	0	0	0	0	0	0	0	0	0	6,000
		AO 12	Control fitosanitario en parques	LIMA	Unidad	15	15	15	0	0	0	0	0	0	0	0	0	45

SERVICIO DE PARQUES DE LIMA V°B° Sub Gerente de Planeamiento y Modernización IVONNE L. FLOREZ RAMIREZ

SERVICIO DE PARQUES DE LIMA V°B° Gerencia de Planeamiento, Presupuesto y Modernización Ronald R. Perez Rojas Gerente (e)

POI ANUAL CON PROGRAMACIÓN FÍSICA- MODIFICADO VERSIÓN 1
AÑO 2020

Periodo del PEI-MML : 2020-2023
Marco Estrátegico : 2020-2023 SERPAR
Grupo : 014 ORGANISMOS PUBLICOS DESCENTRALIZADOS MUNICIPALES
Entidad : 000 SERVICIOS DE PARQUES DE LIMA - SERPAR LIMA [5.000232]
Actividad : 5.000950 MANTENIMIENTO Y CONSERVACIÓN DE PARQUES ZONALES Y DE ÁREAS VERDES EN AVENIDAS
Finalidad : 0.012672 MANTENIMIENTO Y CONSERVACIÓN DE AREAS VERDES
Centro de Costos : GERENCIA DE AREAS VERDES

		AO 13	Número de Cortes de grass efectuados en los parques por 28,874 m2	LIMA	Unidad	45	45	45	0	0	0	0	26	0	26	0	26	213
		AO 14	Plantación de cercos vivos en parques por 35 metros linea	LIMA	Unidad	10	10	10	0	0	0	0	0	0	0	0	0	30
		AO 15	Eliminación de Maleza en parques y traslado con camiones	LIMA	Unidad	13	13	13	0	0	0	0	7	7	7	7	7	74
		AO 16	Mantenimiento preventivo y/o correctivo de máquinas de la GAV	LIMA	Unidad	50	50	50	24	16	14	15	50	50	50	50	50	469
		AO 17	Mantenimiento preventivo y/o correctivo de vehículos de la GAV	LIMA	Unidad	12	12	12	0	0	4	4	4	4	4	4	4	64
		AO 18	Adquisición de maquinaria y/o vehiculo	LIMA	Unidad	0	0	5	0	0	0	0	0	0	0	0	0	5
		AO 19	**Ejecución de requerimiento de semillas de alimentos perecibles para los animales**	LIMA	Unidad	0	0	0	0	2	0	0	0	0	0	0	0	2
		AO 20	**Siembra de alimentos perecibles para los animales (Gramos)**	LIMA	Unidad	0	0	0	0	0	1,357	1,357	13,913	21,316	12,542	12,542	19,975	83,002
		AO 21	**Tancadas de agua para Parques Zonales y Metropolitanos**	LIMA	Unidad	0	0	0	0	0	19	5	5	20	20	20	20	109
		AO 22	**Producción de hierbas medicinales**	LIMA	Unidad	0	0	0	0	0	5,000	5,000	5,000	10,000	10,000	10,000	10,000	55,000
	EL02	**Plantación de árboles sostenibles en los parques y bosques educativos administrados por SERPAR LIMA y en los distritos de Lima Metropolitana.**																	
		AO 23	Producción de árboles	LIMA	Unidad	30,000	30,000	30,000	0	0	10,000	20,000	20,000	46,000	46,000	46,000	46,000	324,000
		AO 24	Plantación de Árboles en los parques y/o Bosques	LIMA	Unidad	500	500	500	0	0	0	0	0	0	0	0	0	1,500
		AO 25	Actualización de inventarios de árboles	LIMA	Unidad	0	2	2	0	0	6	6	2	2	1	0	0	21
		AO 26	**Mantenimiento de Bosques**	LIMA	Unidad	0	0	0	2	2	2	2	2	2	2	2	2	18
TOTAL AO		**26**														**TOTAL META**		**1,020,838**

SERVICIO DE PARQUES DE LIMA
V°B°
IVONNE L. FLOREZ RAMIREZ
Jefa Gerencia de Planeamiento y Modernización

SERVICIO DE PARQUES DE LIMA
V°B°
Ronald R. Perez Rojas
Gerente (e)
Gerencia de Planeamiento, Presupuesto y Modernización

MUNICIPALIDAD DE LIMA

SERPAR

POI ANUAL CON PROGRAMACIÓN FÍSICA- MODIFICADO VERSIÓN 1
AÑO 2020

Periodo del PEI-MML : 2020-2023
Marco Estrátegico : 2020-2023 SERPAR
Grupo : 014 ORGANISMOS PUBLICOS DESCENTRALIZADOS MUNICIPALES
Entidad : 000 SERVICIOS DE PARQUES DE LIMA - SERPAR LIMA [5.000232]
Actividad : 5.000950 MANTENIMIENTO Y CONSERVACIÓN DE PARQUES ZONALES Y DE ÁREAS VERDES EN AVENIDAS
Finalidad : 0.012672 MANTENIMIENTO Y CONSERVACIÓN DE AREAS VERDES
Centro de Costos : EMAPE - GAV

VIGENTE - RESOLUCIÓN DE SECRETARIA GENERAL N° 016-2020/SG (28.02.2020)

ACTIVIDADES OPERATIVAS (AO)				UBIGEO	UNIDAD DE MEDIDA	PROGRAMACIÓN MENSUAL													TOTAL
						META	1	2	3	4	5	6	7	8	9	10	11	12	
OEI 03	Implementar una gestión ambiental sostenible y la conservación de los ecosistemas en la provincia de Lima.																		
	AEI. 03.03	Mejoramiento, mantenimiento y conservación permanente de áreas verdes de uso público en el Cercado de Lima y de competencia de la Municipalidad Metropolitana de Lima.																	
	EI.01	Mantenimiento de áreas verdes permanente en los parques y bosques educativos administrados por SERPAR LIMA.																	
		AO 1	Actualización de inventario de áreas verdes (informe)	LIMA	Unidad	Físico	0	0	2	0	0	0	0	0	0	0	0	0	2
		AO 2	Poda, retiro, traslado y plantación de árboles	LIMA	Unidad	Físico	0	0	0	0	0	495	495	495	495	495	0	0	2,475
		AO 3	Entrega y plantación de árboles para compensación ambiental	LIMA	Unidad	Físico	0	0	0	0	0	0	0	550	550	550	550	550	2,750
		AO 4	Evaluación, monitoreo y mantenimiento de especies arboreas trasladadas (informe)	LIMA	Unidad	Físico	0	0	0	0	0	0	0	1	1	1	1	1	5
		AO 5	Instalación y mantenimiento de áreas verdes (informe)	LIMA	Unidad	Físico	0	0	0	1	1	1	1	1	1	1	1	1	9
		AO 6	Guia ambiental en el Bosque Educativo Municipal del Norte	LIMA	Unidad	Físico	0	0	0	4	4	4	4	4	4	0	0	0	24
		AO 7	Difusión de información y publicidad (informe)	LIMA	Unidad	Físico	0	0	0	1	1	1	0	0	0	0	0	0	3
		AO 8	Actividades de cierre de vía y señalización vial (informe)	LIMA	Unidad	Físico	0	0	0	0	1	1	1	1	1	1	0	0	6
		AO 9	Eliminación, tratamiento y transformación de residuos solidos en el Bosque Educativo Municipal del Norte (informe)	LIMA	Unidad	Físico	0	0	0	0	1	1	1	1	1	1	0	0	6
		AO 10	Seguimiento a la ejecución de convenios/ contratos de asistencia técnica en áreas verdes (informe)	LIMA	Unidad	Físico	0	0	0	1	1	1	1	1	1	1	1	1	9
TOTAL AO		10															TOTAL META		5,289

SERVICIO DE PARQUES DE LIMA
V°B°
IVONNE L. FLOREZ RÁMIREZ
Sub Gerente de Planeamiento y Modernización

SERVICIO DE PARQUES DE LIMA
V°B°
Ronald R. Perez Rojas
Gerente (e)
Gerencia de Planeamiento, Presupuesto y Modernización

MUNICIPALIDAD DE LIMA

SERPAR

POI ANUAL CON PROGRAMACIÓN FÍSICA- MODIFICADO VERSIÓN 1
AÑO 2020

Periodo del PEI-MML : 2020-2023
Marco Estratégico : 2020-2023 SERPAR
Grupo : 014 ORGANISMOS PUBLICOS DESCENTRALIZADOS MUNICIPALES
Entidad : 000 SERVICIOS DE PARQUES DE LIMA - SERPAR LIMA [5.000232]
Actividad : 5.000950 MANTENIMIENTO Y CONSERVACIÓN DE PARQUES ZONALES Y DE ÁREAS VERDES EN AVENIDAS
Finalidad : 0.012672 MANTENIMIENTO Y CONSERVACIÓN DE AREAS VERDES
Centro de Costos : EMAPE - GAV

MODIFICACIÓN

ACTIVIDADES OPERATIVAS (AO)				UBIGEO	UNIDAD DE MEDIDA	PROGRAMACIÓN MENSUAL													
						META	1	2	3	4	5	6	7	8	9	10	11	12	TOTAL
OEI 03	Implementar una gestión ambiental sostenible y la conservación de los ecosistemas en la provincia de Lima.																		
	AEI. 03.03	Mejoramiento, mantenimiento y conservación permanente de áreas verdes de uso público en el Cercado de Lima y de competencia de la Municipalidad Metropolitana de Lima.																	
	EI.01	Mantenimiento de áreas verdes permanente en los parques y bosques educativos administrados por SERPAR LIMA.																	
		AO 1	Actualización de inventario de áreas verdes	LIMA	UNIDAD	Físico	0	0	2	0	0	1	0	0	0	0	0	0	3
		AO 2	Poda, retiro, traslado y plantación de árboles	LIMA	UNIDAD	Físico	0	0	0	0	0	0	0	0	0	0	495	495	990
		AO 3	Evaluación, monitoreo y mantenimiento de especies arboreas trasladadas	LIMA	UNIDAD	Físico	0	0	0	0	0	0	0	0	0	0	0	1	1
		AO 4	Instalación y mantenimiento de áreas verdes	LIMA	UNIDAD	Físico	0	0	0	0	0	0	0	0	1	1	1	1	4
		AO 5	Guía ambiental en el Bosque Educativo Municipal del Norte	LIMA	UNIDAD	Físico	0	0	0	0	0	0	0	0	4	4	4	4	16
		AO 6	Difusión de información y publicidad	LIMA	UNIDAD	Físico	0	0	0	0	0	0	0	0	1	1	1	0	3
		AO 7	Actividades de cierre de vía y señalización vial	LIMA	UNIDAD	Físico	0	0	0	0	0	0	0	0	0	1	1	1	3
		AO 8	Eliminación, tratamiento y transformación de residuos solidos en el Bosque Educativo Municipal del Norte	LIMA	UNIDAD	Físico	0	0	0	0	0	0	0	0	0	1	1	1	3
		AO 9	Seguimiento a la ejecución de convenios/ contratos de asistencia técnica en áreas verdes	LIMA	UNIDAD	Físico	0	0	0	0	0	1	1	1	1	1	1	1	7
TOTAL AO		9															TOTAL META		1,030

SERVICIO DE PARQUES DE LIMA V°B° IVONNE L. FLOREZ RAMIREZ Sub Gerente de Planeamiento y Modernización

SERVICIO DE PARQUES DE LIMA V°B° Ronald R. Perez Rojas Gerente (e) Gerencia de Planeamiento, Presupuesto y Modernización

MUNICIPALIDAD DE LIMA

SERPAR

POI ANUAL CON PROGRAMACIÓN FÍSICA- MODIFICADO VERSIÓN 1
AÑO 2020

Periodo del PEI-MML : 2020-2023
Marco Estratégico : 2020-2023 SERPAR
Grupo : 014 ORGANISMOS PUBLICOS DESCENTRALIZADOS MUNICIPALES
Entidad : 000 SERVICIOS DE PARQUES DE LIMA - SERPAR LIMA [5.000232]
Actividad : 5.000950 MANTENIMIENTO Y CONSERVACIÓN DE PARQUES ZONALES Y DE ÁREAS VERDES EN AVENIDAS
Finalidad : 0.012672 MANTENIMIENTO Y CONSERVACIÓN DE AREAS VERDES
Centro de Costos : PROGRAMA DE ARBORIZACIÓN URBANA "ÁRBOLES PARA LIMA" - GAV

VIGENTE - RESOLUCIÓN DE SECRETARIA GENERAL N° 016-2020/SG (28.02.2020)

ACTIVIDADES OPERATIVAS (AO)				UBIGEO	UNIDAD DE MEDIDA	PROGRAMACIÓN MENSUAL													TOTAL
						META	1	2	3	4	5	6	7	8	9	10	11	12	
OEI 03	Implementar una gestión ambiental sostenible y la conservación de los ecosistemas en la provincia de Lima.																		
	AEI. 03.03	Mejoramiento, mantenimiento y conservación permanente de áreas verdes de uso público en el Cercado de Lima y de competencia de la Municipalidad Metropolitana de Lima.																	
	EI.02	Plantación de árboles sostenibles en los parques y bosques educativos administrados por SERPAR LIMA y en los distritos de Lima Metropolitana.																	
		AO 1	Plantación de árboles en los terrenos o parques de SERPAR y/o con participación ciudadana	LIMA	Unidad	Físico	12,010	12,010	12,010	30,025	30,025	30,025	30,025	30,025	30,025	30,025	30,025	12,010	288,240
		AO 2	Capacitación al personal técnico para la gestión de los servicios de áreas verdes en las Municipalidades Distritales	LIMA	Unidad	Físico	12	12	12	12	12	12	12	12	12	12	12	12	144
		AO 3	Capacitación a la población en Educación Ambiental	LIMA	Unidad	Físico	1	1	1	1	1	1	1	1	1	1	1	1	12
TOTAL AO		3															TOTAL META		288,396

MODIFICACIÓN

ACTIVIDADES OPERATIVAS (AO)				UBIGEO	UNIDAD DE MEDIDA	PROGRAMACIÓN MENSUAL													TOTAL
						META	1	2	3	4	5	6	7	8	9	10	11	12	
OEI 03	Implementar una gestión ambiental sostenible y la conservación de los ecosistemas en la provincia de Lima.																		
	AEI. 03.03	Mejoramiento, mantenimiento y conservación permanente de áreas verdes de uso público en el Cercado de Lima y de competencia de la Municipalidad Metropolitana de Lima.																	
	EI.02	Plantación de árboles sostenibles en los parques y bosques educativos administrados por SERPAR LIMA y en los distritos de Lima Metropolitana.																	
		AO 1	Plantación de árboles en los terrenos o parques de SERPAR y/o con participación ciudadana	LIMA	Unidad	Físico	12,010	12,010	12,010	0	0	0	5,000	10,000	10,000	20,000	20,000	20,000	121,030
		AO 2	Capacitación al personal técnico para la gestión de los servicios de áreas verdes en las Municipalidades Distritales	LIMA	Unidad	Físico	12	12	12	0	0	0	7	7	9	12	12	6	89
		AO 3	Capacitación a la población en Educación Ambiental	LIMA	Unidad	Físico	1	1	1	0	0	0	1	1	1	1	1	1	9
		AO4	Generación de convenios con instituciones publicas o privadas	LIMA	Unidad	Físico	0	0	0	0	0	0	0	2	0	0	2	0	4
TOTAL AO		4															TOTAL META		121,132

SERVICIO DE PARQUES DE LIMA V°B° IVONNE L. FLOREZ RAMIREZ Sub Gerente de Planeamiento y Modernización

SERVICIO DE PARQUES DE LIMA V°B° Ronald R. Perez Rojas Gerente (e) Gerencia de Financiamiento, Presupuesto y Modernización

MUNICIPALIDAD DE LIMA

SERPAR

POI ANUAL CON PROGRAMACIÓN FÍSICA- MODIFICADO VERSIÓN 1
AÑO 2020

Periodo del PEI-MML : 2020-2023
Marco Estrátegico : 2020-2023 SERPAR
Grupo : 014 ORGANISMOS PUBLICOS DESCENTRALIZADOS MUNICIPALES
Entidad : 000 SERVICIOS DE PARQUES DE LIMA - SERPAR LIMA [5.000232]
Actividad : 5.000950 MANTENIMIENTO Y CONSERVACIÓN DE PARQUES ZONALES Y DE ÁREAS VERDES EN AVENIDAS
Finalidad : 0.012672 MANTENIMIENTO Y CONSERVACIÓN DE AREAS VERDES
Centro de Costos : PROTRANSPORTE - GAV

VIGENTE - RESOLUCIÓN DE SECRETARIA GENERAL Nº 016-2020/SG (28.02.2020)

ACTIVIDADES OPERATIVAS (AO)				UBIGEO	UNIDAD DE MEDIDA	PROGRAMACIÓN MENSUAL													TOTAL
						META	1	2	3	4	5	6	7	8	9	10	11	12	
OEI 03	Implementar una gestión ambiental sostenible y la conservación de los ecosistemas en la provincia de Lima.																		
	AEI. 03.03	Mejoramiento, mantenimiento y conservación permanente de áreas verdes de uso público en el Cercado de Lima y de competencia de la Municipalidad Metropolitana de Lima.																	
	EI.01	Mantenimiento de áreas verdes permanente en los parques y bosques educativos administrados por SERPAR LIMA.																	
		AO 1	Riego de áreas verdes de terceros (tancada)	LIMA	Unidad	Físico	114	114	117	117	117	0	0	0	0	0	0	0	579
		AO 2	Seguimiento a la ejecución de convenios/contratos de asistencia técnica en áreas verdes (Informes)	LIMA	Unidad	Físico	1	1	1	1	1	0	0	0	0	0	0	0	5
TOTAL AO		2															TOTAL META		584

MODIFICACIÓN

ACTIVIDADES OPERATIVAS (AO)				UBIGEO	UNIDAD DE MEDIDA	PROGRAMACIÓN MENSUAL													TOTAL
						META	1	2	3	4	5	6	7	8	9	10	11	12	
OEI 03	Implementar una gestión ambiental sostenible y la conservación de los ecosistemas en la provincia de Lima.																		
	AEI. 03.03	Mejoramiento, mantenimiento y conservación permanente de áreas verdes de uso público en el Cercado de Lima y de competencia de la Municipalidad Metropolitana de Lima.																	
	EI.01	Mantenimiento de áreas verdes permanente en los parques y bosques educativos administrados por SERPAR LIMA.																	
		AO 1	Riego de áreas verdes de terceros (tancada)	LIMA	Unidad	Físico	114	114	117	0	0	0	0	0	0	0	0	0	345
		AO 2	Seguimiento a la ejecución de convenios/contratos de asistencia técnica en áreas verdes (informes)	LIMA	Unidad	Físico	1	1	1	0	0	0	0	0	0	0	0	0	3
TOTAL AO		2															TOTAL META		348

SERVICIO DE PARQUES DE LIMA V°B° IVONNE L. FLOREZ RAMIREZ Jefa Gerente de Planeamiento y Modernización

SERVICIO DE PARQUES DE LIMA V°B° Ronald R. Perez Rojas Gerente (e) Gerencia de Planeamiento, Presupuesto y Modernización

MUNICIPALIDAD DE LIMA

SERPAR

POI ANUAL CON PROGRAMACIÓN FÍSICA- MODIFICADO VERSIÓN 1
AÑO 2020

Periodo del PEI-MML : 2020-2023
Marco Estrátegico : 2020-2023 SERPAR
Grupo : 014 ORGANISMOS PUBLICOS DESCENTRALIZADOS MUNICIPALES
Entidad : 000 SERVICIOS DE PARQUES DE LIMA - SERPAR LIMA [5.000232]
Actividad : 5.000950 MANTENIMIENTO Y CONSERVACIÓN DE PARQUES ZONALES Y DE ÁREAS VERDES
Finalidad : 0.283310 MANTENIMIENTO Y GESTIÓN DE PARQUES ADMINISTRADOS
Centro de Costos : GERENCIA DE PARQUES ZONALES Y METROPOLITANOS

VIGENTE - RESOLUCIÓN DE SECRETARIA GENERAL N° 016-2020/SG (28.02.2020)

ACTIVIDADES OPERATIVAS (AO)				UBIGEO	UNIDAD DE MEDIDA	PROGRAMACIÓN MENSUAL													TOTAL
						META	1	2	3	4	5	6	7	8	9	10	11	12	
OEI 09	Fortalecer la gestión institucional de la Municipalidad Metropolitana de Lima.																		
	AEI. 09.09	Gestión institucional de las Empresas Municipales y Organismos Públicos Descentralizados eficaz en la Municipalidad Metropolitana de Lima.																	
	EI.07	Gestión institucional eficaz de SERPAR LIMA.																	
		AO 1	Diagnóstico situacional de los Parques	LIMA	Acción	Físico	0	0	0	0	0	1	0	0	0	0	0	0	1
		AO 2	Seguimiento mensual de la Gestión de los Parques	LIMA	Acción	Físico	1	1	1	1	1	1	1	1	1	1	1	1	12
		AO 3	Seguimiento al cumplimiento de Convenios	LIMA	Acción	Físico	0	0	1	0	0	1	0	0	1	0	0	1	4
		AO 4	Fortalecer Capacidades del Personal	LIMA	Acción	Físico	0	0	1	0	0	1	0	0	1	0	0	1	4
		AO 5	Propuestas y/o Desarrollo de nuevos servicios recreativos	LIMA	Acción	Físico	0	0	0	0	0	1	0	0	0	0	0	0	1
TOTAL AO		5															TOTAL META		22

MODIFICACIÓN

ACTIVIDADES OPERATIVAS (AO)				UBIGEO	UNIDAD DE MEDIDA	PROGRAMACIÓN MENSUAL													TOTAL
						META	1	2	3	4	5	6	7	8	9	10	11	12	
OEI 09	Fortalecer la gestión institucional de la Municipalidad Metropolitana de Lima.																		
	AEI. 09.09	Gestión institucional de las Empresas Municipales y Organismos Públicos Descentralizados eficaz en la Municipalidad Metropolitana de Lima.																	
	EI.07	Gestión institucional eficaz de SERPAR LIMA.																	
		AO 1	Diagnóstico situacional de los Parques	LIMA	Acción	Físico	0	0	0	0	0	1	0	0	0	0	0	0	1
		AO 2	Seguimiento mensual de la Gestión de los Parques	LIMA	Acción	Físico	1	1	1	1	1	1	1	1	1	1	1	1	12
		AO 3	Seguimiento al cumplimiento de Convenios	LIMA	Acción	Físico	0	0	1	0	0	1	0	0	1	0	0	1	4
		AO 4	Fortalecer Capacidades del Personal	LIMA	Acción	Físico	0	0	1	0	0	1	0	0	1	0	0	1	4
TOTAL AO		4															TOTAL META		21

SERVICIO DE PARQUES DE LIMA
V°B°
IVONNE L. FLOREZ RAMIREZ
Sub Gerente de Planeamiento y Modernización

SERVICIO DE PARQUES DE LIMA
V°B°
Ronald R. Perez Rojas
Gerente (e)
Gerencia de Planeamiento, Presupuesto y Modernización

MUNICIPALIDAD DE LIMA

SERPAR

POI ANUAL CON PROGRAMACIÓN FÍSICA- MODIFICADO VERSIÓN 1
AÑO 2020

Periodo del PEI-MML : 2020-2023
Marco Estrátegico : 2020-2023 SERPAR
Grupo : 014 ORGANISMOS PUBLICOS DESCENTRALIZADOS MUNICIPALES
Entidad : 000 SERVICIOS DE PARQUES DE LIMA - SERPAR LIMA [5.000232]
Actividad : 5.000950 MANTENIMIENTO Y CONSERVACIÓN DE PARQUES ZONALES Y DE ÁREAS VERDES EN AVENIDAS
Finalidad : 0.0283310 MANTENIMIENTO Y GESTIÓN DE PARQUES ADMINISTRADOS
Centro de Costos : PARQUE METROPOLITANO ALAMEDA DE LAS MALVINAS

VIGENTE - RESOLUCIÓN DE SECRETARIA GENERAL N° 016-2020/SG (28.02.2020)

ACTIVIDADES OPERATIVAS (AO)				UBIGEO	UNIDAD DE MEDIDA	PROGRAMACIÓN FÍSICA													TOTAL
						META	1	2	3	4	5	6	7	8	9	10	11	12	
OEI 06	Promover la educación, deporte, recreación y salud de la población de la provincia de Lima.																		
	AEI. 06.03	Actividades físicas, deportivas y recreativas permanentes en la provincia de Lima.																	
	EI.03	Servicios recreativos y deportivos permanentes en los parques administrados por SERPAR LIMA.																	
		AO 1	Limpieza general del Parque	LIMA	Acción	Físico	1	1	1	1	1	1	1	1	1	1	1	1	12
		AO 2	Refracciones menores de la infraestructura	LIMA	Acción	Físico	1	1	1	1	1	1	1	1	1	1	1	1	12
		AO 3	Ejecución del Plan de Mantenimiento de Áreas Verdes (porcentaje)	LIMA	Acción	Físico	100	100	100	100	100	100	100	100	100	100	100	100	100
		AO 4	Ejecución de Plan de Seguridad	LIMA	Acción	Físico	1	1	1	1	1	1	1	1	1	1	1	1	12
		AO 5	Requerimiento de Mantenimiento de equipamiento	LIMA	Acción	Físico	1	1	1	1	1	1	1	1	1	1	1	1	12
		AO 6	Requerimiento de vehiculos, equipo y maquinaria	LIMA	Acción	Físico	0	0	1	0	0	0	1	0	0	0	1	0	3
		AO 7	Supervisión y control de los servicios brindados	LIMA	Acción	Físico	4	4	4	4	4	4	4	4	4	4	4	4	48
		AO 8	Promoción de los servicios del parque	LIMA	Acción	Físico	0	0	1	0	0	1	0	0	1	0	0	1	4
TOTAL AO		8															TOTAL META		203

SERVICIO DE PARQUES DE LIMA - Sub Gerencia de Planeamiento y Modernización - V°B° - IVONNE L. FLORES RAMIREZ

SERVICIO DE PARQUES DE LIMA - Gerencia de Planeamiento, Presupuesto y Modernización - V°B° - Ronald R. Perez Rojas - Gerente (e)

MUNICIPALIDAD DE LIMA

SERPAR

POI ANUAL CON PROGRAMACIÓN FÍSICA- MODIFICADO VERSIÓN 1
AÑO 2020

Periodo del PEI-MML : 2020-2023
Marco Estrátegico : 2020-2023 SERPAR
Grupo : 014 ORGANISMOS PUBLICOS DESCENTRALIZADOS MUNICIPALES
Entidad : 000 SERVICIOS DE PARQUES DE LIMA - SERPAR LIMA [5.000232]
Actividad : 5.000950 MANTENIMIENTO Y CONSERVACIÓN DE PARQUES ZONALES Y DE ÁREAS VERDES EN AVENIDAS
Finalidad : 0.0283310 MANTENIMIENTO Y GESTIÓN DE PARQUES ADMINISTRADOS
Centro de Costos : PARQUE METROPOLITANO ALAMEDA DE LAS MALVINAS

MODIFICACIÓN

ACTIVIDADES OPERATIVAS (AO)				UBIGEO	UNIDAD DE MEDIDA	PROGRAMACIÓN FÍSICA													TOTAL
						META	1	2	3	4	5	6	7	8	9	10	11	12	
OEI 06	Promover la educación, deporte, recreación y salud de la población de la provincia de Lima.																		
	AEI. 06.03	Actividades físicas, deportivas y recreativas permanentes en la provincia de Lima.																	
	EI.03	Servicios recreativos y deportivos permanentes en los parques administrados por SERPAR LIMA.																	
		AO 1	Limpieza general del Parque	LIMA	Acción	Físico	1	1	1	1	1	1	1	1	1	1	1	1	12
		AO 2	Refacciones menores de la infraestructura	LIMA	Acción	Físico	1	1	1	0	0	0	0	1	1	1	1	1	8
		AO 3	Ejecución del Plan de Mantenimiento de Áreas Verdes	LIMA	Acción	Físico	100	100	100	100	100	100	100	100	100	100	100	100	100
		AO 4	Ejecución de Plan de Seguridad	LIMA	Acción	Físico	1	1	1	0	0	0	0	0	0	0	0	0	3
		AO 5	Requerimiento de Mantenimiento de equipamiento	LIMA	Acción	Físico	1	1	1	0	0	0	0	0	0	0	0	0	3
		AO 6	Requerimiento de vehículos, equipo y maquinaria	LIMA	Acción	Físico	0	0	1	0	0	0	0	0	0	0	0	0	1
		AO 7	Supervisión y control de los servicios brindados	LIMA	Acción	Físico	4	4	4	1	1	1	1	1	1	1	1	1	21
		AO 8	Promoción de los servicios del parque	LIMA	Acción	Físico	0	0	1	0	0	0	0	0	1	0	0	1	3
TOTAL AO		8															TOTAL META		151

SERVICIO DE PARQUES DE LIMA
V°B°
IVONNE L. FLOREZ RAMIREZ
Sub Gerente de Planeamiento y Modernización

SERVICIO DE PARQUES DE LIMA
V°B°
Ronald R. Perez Rojas
Gerente (e)
Gerencia de Planeamiento, Presupuesto y Modernización

MUNICIPALIDAD DE LIMA

SERPAR

POI ANUAL CON PROGRAMACIÓN FÍSICA- MODIFICADO VERSIÓN 1
AÑO 2020

Periodo del PEI-MML : 2020-2023
Marco Estrátegico : 2020-2023 SERPAR
Grupo : 014 ORGANISMOS PUBLICOS DESCENTRALIZADOS MUNICIPALES
Entidad : 000 SERVICIOS DE PARQUES DE LIMA - SERPAR LIMA [5.000232]
Actividad : 5.000950 MANTENIMIENTO Y CONSERVACIÓN DE PARQUES ZONALES Y DE ÁREAS VERDES EN AVENIDAS
Finalidad : 0.0283310 MANTENIMIENTO Y GESTIÓN DE PARQUES ADMINISTRADOS
Centro de Costos : PARQUE METROPOLITANO SALVADOR ALLENDE

VIGENTE - RESOLUCIÓN DE SECRETARIA GENERAL N° 016-2020/SG (28.02.2020)

ACTIVIDADES OPERATIVAS (AO)				UBIGEO	UNIDAD DE MEDIDA	PROGRAMACIÓN FÍSICA													TOTAL
						META	1	2	3	4	5	6	7	8	9	10	11	12	
OEI 06	Promover la educación, deporte, recreación y salud de la población de la provincia de Lima.																		
	AEI. 06.03	Actividades físicas, deportivas y recreativas permanentes en la provincia de Lima.																	
	EI.03	Servicios recreativos y deportivos permanentes en los parques administrados por SERPAR LIMA.																	
		AO 1	Limpieza general del Parque	LIMA	Acción	Físico	1	1	1	1	1	1	1	1	1	1	1	1	12
		AO 2	Refracciones menores de la infraestructura	LIMA	Acción	Físico	1	1	1	1	1	1	1	1	1	1	1	1	12
		AO 3	Ejecución del Plan de Mantenimiento de Áreas Verdes (porcentaje)	LIMA	Acción	Físico	100	100	100	100	100	100	100	100	100	100	100	100	100
		AO 4	Ejecución de Plan de Seguridad	LIMA	Acción	Físico	1	1	1	1	1	1	1	1	1	1	1	1	12
		AO 5	Requerimiento de Mantenimiento de equipamiento	LIMA	Acción	Físico	1	1	1	1	1	1	1	1	1	1	1	1	12
		AO 6	Requerimiento de vehículos, equipo y maquinaria	LIMA	Acción	Físico	0	0	1	0	0	0	1	0	0	0	1	0	3
		AO 7	Supervisión y control de los servicios brindados	LIMA	Acción	Físico	4	4	4	4	4	4	4	4	4	4	4	4	48
		AO 8	Promoción de los servicios del parque	LIMA	Acción	Físico	0	0	1	0	0	1	0	0	1	0	0	1	4
TOTAL AO		8															TOTAL META		203

SERVICIO DE PARQUES DE LIMA
V°B°
IVONNE L. FLOREZ RAMIREZ
Jefa Oficina de Planeamiento y Modernización

SERVICIO DE PARQUES DE LIMA
V°B°
Ronald R. Perez Rojas
Gerente (e)
Gerencia de Planeamiento, Presupuesto y Modernización

MUNICIPALIDAD DE LIMA

SERPAR

POI ANUAL CON PROGRAMACIÓN FÍSICA- MODIFICADO VERSIÓN 1
AÑO 2020

Periodo del PEI-MML : 2020-2023
Marco Estratégico : 2020-2023 SERPAR
Grupo : 014 ORGANISMOS PUBLICOS DESCENTRALIZADOS MUNICIPALES
Entidad : 000 SERVICIOS DE PARQUES DE LIMA - SERPAR LIMA [5.000232]
Actividad : 5.000950 MANTENIMIENTO Y CONSERVACIÓN DE PARQUES ZONALES Y DE ÁREAS VERDES EN AVENIDAS
Finalidad : 0.0283310 MANTENIMIENTO Y GESTIÓN DE PARQUES ADMINISTRADOS
Centro de Costos : PARQUE METROPOLITANO SALVADOR ALLENDE

MODIFICACIÓN

ACTIVIDADES OPERATIVAS (AO)				UBIGEO	UNIDAD DE MEDIDA	PROGRAMACIÓN FÍSICA													TOTAL
						META	1	2	3	4	5	6	7	8	9	10	11	12	
OEI 06	Promover la educación, deporte, recreación y salud de la población de la provincia de Lima.																		
	AEI. 06.03	Actividades físicas, deportivas y recreativas permanentes en la provincia de Lima.																	
	EI.03	Servicios recreativos y deportivos permanentes en los parques administrados por SERPAR LIMA.																	
		AO 1	Limpieza general del Parque	LIMA	Acción	Físico	1	1	1	1	1	1	1	1	1	1	1	1	12
		AO 2	Refacciones menores de la infraestructura	LIMA	Acción	Físico	1	1	1	0	0	0	0	1	1	1	1	1	8
		AO 3	Ejecución del Plan de Mantenimiento de Áreas Verdes	LIMA	Acción	Físico	100	100	100	100	100	100	100	100	100	100	100	100	100
		AO 4	Ejecución de Plan de Seguridad	LIMA	Acción	Físico	1	1	1	0	0	0	0	0	0	0	0	0	3
		AO 5	Requerimiento de Mantenimiento de equipamiento	LIMA	Acción	Físico	1	1	1	0	0	0	0	0	0	0	0	0	3
		AO 6	Requerimiento de vehículos, equipo y maquinaria	LIMA	Acción	Físico	0	0	1	0	0	0	0	0	0	0	0	0	1
		AO 7	Supervisión y control de los servicios brindados	LIMA	Acción	Físico	4	4	4	1	1	1	1	1	1	1	1	1	21
		AO 8	Promoción de los servicios del parque	LIMA	Acción	Físico	0	0	1	0	0	0	0	0	1	0	0	1	3
TOTAL AO		8															TOTAL META		151

SERVICIO DE PARQUES DE LIMA
V°B°
IVONNE L. FLOREZ ZAMIRO
Sub Gerente de Planeamiento y Modernización

SERVICIO DE PARQUES DE LIMA
V°B°
Ronald R. Perez Rojas
Gerente (e)
Gerencia de Planeamiento, Presupuesto y Modernización

MUNICIPALIDAD DE LIMA

SERPAR

POI ANUAL CON PROGRAMACIÓN FÍSICA- MODIFICADO VERSIÓN 1
AÑO 2020

Periodo del PEI-MML : 2020-2023
Marco Estrátegico : 2020-2023 SERPAR
Grupo : 014 ORGANISMOS PUBLICOS DESCENTRALIZADOS MUNICIPALES
Entidad : 000 SERVICIOS DE PARQUES DE LIMA - SERPAR LIMA [5.000232]
Actividad : 5.000950 MANTENIMIENTO Y CONSERVACIÓN DE PARQUES ZONALES Y DE ÁREAS VERDES EN AVENIDAS
Finalidad : 0.0283310 MANTENIMIENTO Y GESTIÓN DE PARQUES ADMINISTRADOS
Centro de Costos : PARQUE METROPOLITANO DE LA MURALLA

VIGENTE - RESOLUCIÓN DE SECRETARIA GENERAL N° 016-2020/SG (28.02.2020)

ACTIVIDADES OPERATIVAS (AO)				UBIGEO	UNIDAD DE MEDIDA	PROGRAMACIÓN FÍSICA													TOTAL
						META	1	2	3	4	5	6	7	8	9	10	11	12	
OEI 06	Promover la educación, deporte, recreación y salud de la población de la provincia de Lima.																		
	AEI. 06.03	Actividades físicas, deportivas y recreativas permanentes en la provincia de Lima.																	
	EI.03	Servicios recreativos y deportivos permanentes en los parques administrados por SERPAR LIMA.																	
		AO 1	Limpieza general del Parque	LIMA	Acción	Físico	1	1	1	1	1	1	1	1	1	1	1	1	12
		AO 2	Refracciones menores de la Infraestructura	LIMA	Acción	Físico	1	1	1	1	1	1	1	1	1	1	1	1	12
		AO 3	Ejecución del Plan de Mantenimiento de Áreas Verdes (porcentaje)	LIMA	Acción	Físico	100	100	100	100	100	100	100	100	100	100	100	100	100
		AO 4	Ejecución de Plan de Seguridad	LIMA	Acción	Físico	1	1	1	1	1	1	1	1	1	1	1	1	12
		AO 5	Requerimiento de Mantenimiento de equipamiento	LIMA	Acción	Físico	0	1	0	1	0	1	0	1	0	1	0	1	6
		AO 6	Requerimiento de vehículos, equipo y maquinaria	LIMA	Acción	Físico	0	1	0	1	0	1	0	1	0	1	0	1	6
		AO 7	Supervisión y control de los servicios brindados	LIMA	Acción	Físico	4	4	4	4	4	4	4	4	4	4	4	4	48
		AO 8	Promoción de los servicios del parque	LIMA	Acción	Físico	0	0	1	0	0	1	0	0	1	0	0	1	4
TOTAL AO		8															TOTAL META		200

SERVICIO DE PARQUES DE LIMA
Sub Gerente de Planeamiento y Modernización
IVONNE L. FLOREZ RAMIREZ

SERVICIO DE PARQUES DE LIMA
VºBº
Ronald R. Perez Rojas
Gerente (e)
Gerencia de Planeamiento, Presupuesto y Modernización

MUNICIPALIDAD DE LIMA

SERPAR

POI ANUAL CON PROGRAMACIÓN FÍSICA- MODIFICADO VERSIÓN 1
AÑO 2020

Periodo del PEI-MML : 2020-2023
Marco Estrátegico : 2020-2023 SERPAR
Grupo : 014 ORGANISMOS PUBLICOS DESCENTRALIZADOS MUNICIPALES
Entidad : 000 SERVICIOS DE PARQUES DE LIMA - SERPAR LIMA [5.000232]
Actividad : 5.000950 MANTENIMIENTO Y CONSERVACIÓN DE PARQUES ZONALES Y DE ÁREAS VERDES EN AVENIDAS
Finalidad : 0.0283310 MANTENIMIENTO Y GESTIÓN DE PARQUES ADMINISTRADOS
Centro de Costos : PARQUE METROPOLITANO DE LA MURALLA

MODIFICACIÓN

ACTIVIDADES OPERATIVAS (AO)				UBIGEO	UNIDAD DE MEDIDA	PROGRAMACIÓN FÍSICA													TOTAL
						META	1	2	3	4	5	6	7	8	9	10	11	12	
OEI 06	Promover la educación, deporte, recreación y salud de la población de la provincia de Lima.																		
	AEI. 06.03	Actividades físicas, deportivas y recreativas permanentes en la provincia de Lima.																	
	EI.03	Servicios recreativos y deportivos permanentes en los parques administrados por SERPAR LIMA.																	
		AO 1	Limpieza general del Parque	LIMA	Acción	Físico	1	1	1	1	1	1	1	1	1	1	1	1	12
		AO 2	Refacciones menores de la infraestructura	LIMA	Acción	Físico	1	1	1	0	0	0	0	1	1	1	1	1	8
		AO 3	Ejecución del Plan de Mantenimiento de Áreas Verdes	LIMA	Acción	Físico	100	100	100	100	100	100	100	100	100	100	100	100	100
		AO 4	Ejecución de Plan de Seguridad	LIMA	Acción	Físico	1	1	1	0	0	0	0	0	0	0	0	0	3
		AO 5	Requerimiento de Mantenimiento de equipamiento	LIMA	Acción	Físico	0	1	0	0	0	0	0	0	0	0	0	0	1
		AO 6	Requerimiento de vehiculos, equipo y maquinaria	LIMA	Acción	Físico	0	1	0	0	0	0	0	0	0	0	0	0	1
		AO 7	Supervisión y control de los servicios brindados	LIMA	Acción	Físico	4	4	4	1	1	1	1	1	1	1	1	1	21
		AO 8	Promoción de los servicios del parque	LIMA	Acción	Físico	0	0	1	0	0	0	0	0	1	0	0	1	3
TOTAL AO		8															TOTAL META		149

SERVICIO DE PARQUES DE LIMA
V°B°
IVONNE L. FLOREZ RAMIREZ
Sub Gerente de Planeamiento y Modernización

SERVICIO DE PARQUES DE LIMA
V°B°
Ronald R. Perez Rojas
Gerente (e)
Gerencia de Planeamiento, Presupuesto y Modernización

MUNICIPALIDAD DE LIMA

SERPAR

POI ANUAL CON PROGRAMACIÓN FÍSICA- MODIFICADO VERSIÓN 1
AÑO 2020

Periodo del PEI-MML : 2020-2023
Marco Estrátegico : 2020-2023 SERPAR
Grupo : 014 ORGANISMOS PUBLICOS DESCENTRALIZADOS MUNICIPALES
Entidad : 000 SERVICIOS DE PARQUES DE LIMA - SERPAR LIMA [5.000232]
Actividad : 5.000950 MANTENIMIENTO Y CONSERVACIÓN DE PARQUES ZONALES Y DE ÁREAS VERDES EN AVENIDAS
Finalidad : 0.0283310 MANTENIMIENTO Y GESTIÓN DE PARQUES ADMINISTRADOS
Centro de Costos : PARQUE METROPOLITANO "EL MIGRANTE"

VIGENTE - RESOLUCIÓN DE SECRETARIA GENERAL N° 016-2020/SG (28.02.2020)

ACTIVIDADES OPERATIVAS (AO)				UBIGEO	UNIDAD DE MEDIDA	PROGRAMACIÓN FÍSICA													TOTAL
						META	1	2	3	4	5	6	7	8	9	10	11	12	
OEI 06	Promover la educación, deporte, recreación y salud de la población de la provincia de Lima.																		
	AEI. 06.03	Actividades físicas, deportivas y recreativas permanentes en la provincia de Lima.																	
	EI.03	Servicios recreativos y deportivos permanentes en los parques administrados por SERPAR LIMA.																	
		AO 1	Limpieza general del Parque	LIMA	Acción	Físico	1	1	1	1	1	1	1	1	1	1	1	1	12
		AO 2	Refracciones menores de la infraestructura	LIMA	Acción	Físico	1	1	1	1	1	1	1	1	1	1	1	1	12
		AO 3	Ejecución del Plan de Mantenimiento de Áreas Verdes (porcentaje)	LIMA	Acción	Físico	100	100	100	100	100	100	100	100	100	100	100	100	100
		AO 4	Ejecución de Plan de Seguridad	LIMA	Acción	Físico	1	1	1	1	1	1	1	1	1	1	1	1	12
		AO 5	Requerimiento de Mantenimiento de equipamiento	LIMA	Acción	Físico	1	0	1	0	1	0	1	0	1	0	1	1	7
		AO 6	Requerimiento de vehículos, equipo y maquinaria	LIMA	Acción	Físico	0	0	1	0	0	0	1	0	0	0	1	0	3
		AO 7	Supervisión y control de los servicios brindados	LIMA	Acción	Físico	4	4	4	4	4	4	4	4	4	4	4	4	48
		AO 8	Promoción de los servicios del parque	LIMA	Acción	Físico	0	0	1	0	0	0	0	0	0	0	0	0	1
TOTAL AO		8															TOTAL META		195

SERVICIO DE PARQUES DE LIMA - Sub Gerencia de Planeamiento y Modernización - V°B° - ROSINE L. FLOREZ RAMIREZ

SERVICIO DE PARQUES DE LIMA - Gerencia de Planeamiento, Presupuesto y Modernización - V°B° - Ronald R. Perez Rojas - Gerente (e)

MUNICIPALIDAD DE LIMA

SERPAR

POI ANUAL CON PROGRAMACIÓN FÍSICA- MODIFICADO VERSIÓN 1
AÑO 2020

Periodo del PEI-MML : 2020-2023
Marco Estratégico : 2020-2023 SERPAR
Grupo : 014 ORGANISMOS PUBLICOS DESCENTRALIZADOS MUNICIPALES
Entidad : 000 SERVICIOS DE PARQUES DE LIMA - SERPAR LIMA [5.000232]
Actividad : 5.000950 MANTENIMIENTO Y CONSERVACIÓN DE PARQUES ZONALES Y DE ÁREAS VERDES EN AVENIDAS
Finalidad : 0.0283310 MANTENIMIENTO Y GESTIÓN DE PARQUES ADMINISTRADOS
Centro de Costos : PARQUE METROPOLITANO "EL MIGRANTE"

MODIFICACIÓN

ACTIVIDADES OPERATIVAS (AO)				UBIGEO	UNIDAD DE MEDIDA	PROGRAMACIÓN FÍSICA													TOTAL
						META	1	2	3	4	5	6	7	8	9	10	11	12	
OEI 06	Promover la educación, deporte, recreación y salud de la población de la provincia de Lima.																		
	AEI. 06.03	Actividades físicas, deportivas y recreativas permanentes en la provincia de Lima.																	
	EI.03	Servicios recreativos y deportivos permanentes en los parques administrados por SERPAR LIMA.																	
		AO 1	Limpieza general del Parque	LIMA	Acción	Físico	1	1	1	1	1	1	1	1	1	1	1	1	12
		AO 2	Refacciones menores de la Infraestructura	LIMA	Acción	Físico	1	1	1	0	0	0	0	1	1	1	1	1	8
		AO 3	Ejecución del Plan de Mantenimiento de Áreas Verdes	LIMA	Acción	Físico	100	100	100	100	100	100	100	100	100	100	100	100	100
		AO 4	Ejecución de Plan de Seguridad	LIMA	Acción	Físico	1	1	1	0	0	0	0	0	0	0	0	0	3
		AO 5	Requerimiento de Mantenimiento de equipamiento	LIMA	Acción	Físico	1	0	1	0	0	0	0	0	0	0	0	0	2
		AO 6	Requerimiento de vehículos, equipo y maquinaria	LIMA	Acción	Físico	0	0	1	0	0	0	0	0	0	0	0	0	1
		AO 7	Supervisión y control de los servicios brindados	LIMA	Acción	Físico	4	4	4	1	1	1	1	1	1	1	1	1	21
		AO 8	Promoción de los servicios del parque	LIMA	Acción	Físico	0	0	1	0	0	0	0	0	0	0	0	0	1
TOTAL AO		8															TOTAL META		148

SERVICIO DE PARQUES DE LIMA
V°B°
IVONNE L. FLOREZ RAMIREZ
Jefa Gerente de Planeamiento y Modernización

SERVICIO DE PARQUES DE LIMA
V°B°
Ronald R. Perez Rojas
Gerente (e)
Gerencia de Planeamiento, Presupuesto y Modernización

MUNICIPALIDAD DE LIMA

SERPAR

POI ANUAL CON PROGRAMACIÓN FÍSICA- MODIFICADO VERSIÓN 1
AÑO 2020

Periodo del PEI-MML : 2020-2023
Marco Estrátegico : 2020-2023 SERPAR
Grupo : 014 ORGANISMOS PUBLICOS DESCENTRALIZADOS MUNICIPALES
Entidad : 000 SERVICIOS DE PARQUES DE LIMA - SERPAR LIMA [5.000232]
Actividad : 5.000950 MANTENIMIENTO Y CONSERVACIÓN DE PARQUES ZONALES Y DE ÁREAS VERDES EN AVENIDAS
Finalidad : 0.0283310 MANTENIMIENTO Y GESTIÓN DE PARQUES ADMINISTRADOS
Centro de Costos : PARQUE METROPOLITANO DE LA EXPOSICIÓN

VIGENTE - RESOLUCIÓN DE SECRETARIA GENERAL N° 016-2020/SG (28.02.2020)

ACTIVIDADES OPERATIVAS (AO)				UBIGEO	UNIDAD DE MEDIDA	PROGRAMACIÓN FÍSICA													TOTAL
						META	1	2	3	4	5	6	7	8	9	10	11	12	
OEI 06	Promover la educación, deporte, recreación y salud de la población de la provincia de Lima.																		
	AEI. 06.03	Actividades físicas, deportivas y recreativas permanentes en la provincia de Lima.																	
	EI.03	Servicios recreativos y deportivos permanentes en los parques administrados por SERPAR LIMA.																	
		AO 1	Limpieza general del Parque	LIMA	Acción	Físico	1	1	1	1	1	1	1	1	1	1	1	1	12
		AO 2	Refracciones menores de la infraestructura	LIMA	Acción	Físico	1	1	1	1	1	1	1	1	1	1	1	1	12
		AO 3	Ejecución del Plan de Mantenimiento de Áreas Verdes (porcentaje)	LIMA	Acción	Físico	100	100	100	100	100	100	100	100	100	100	100	100	100
		AO 4	Ejecución de Plan de Seguridad	LIMA	Acción	Físico	1	1	1	1	1	1	1	1	1	1	1	1	12
		AO 5	Requerimiento de Mantenimiento de equipamiento	LIMA	Acción	Físico	1	1	1	1	1	1	1	1	1	1	1	1	12
		AO 6	Requerimiento de vehículos, equipo y maquinaria	LIMA	Acción	Físico	0	0	1	0	0	0	1	0	0	0	1	0	3
		AO 7	Supervisión y control de los servicios brindados	LIMA	Acción	Físico	4	4	4	4	4	4	4	4	4	4	4	4	48
		AO 8	Promoción de los servicios del parque	LIMA	Acción	Físico	0	0	1	0	0	1	0	0	1	0	0	1	4
TOTAL AO		8															TOTAL META		203

SERVICIO DE PARQUES DE LIMA - Sub Gerencia de Planeamiento y Modernización - V°B° - YOMIRE L. FLOREZ RAMIREZ

SERVICIO DE PARQUES DE LIMA - Gerencia de Planeamiento, Presupuesto y Modernización - V°B° - Ronald R. Perez Rojas - Gerente (e)

MUNICIPALIDAD DE LIMA

SERPAR

POI ANUAL CON PROGRAMACIÓN FÍSICA- MODIFICADO VERSIÓN 1
AÑO 2020

Periodo del PEI-MML : 2020-2023
Marco Estratégico : 2020-2023 SERPAR
Grupo : 014 ORGANISMOS PUBLICOS DESCENTRALIZADOS MUNICIPALES
Entidad : 000 SERVICIOS DE PARQUES DE LIMA - SERPAR LIMA [5.000232]
Actividad : 5.000950 MANTENIMIENTO Y CONSERVACIÓN DE PARQUES ZONALES Y DE ÁREAS VERDES EN AVENIDAS
Finalidad : 0.0283310 MANTENIMIENTO Y GESTIÓN DE PARQUES ADMINISTRADOS
Centro de Costos : PARQUE METROPOLITANO DE LA EXPOSICIÓN

MODIFICACIÓN

ACTIVIDADES OPERATIVAS (AO)				UBIGEO	UNIDAD DE MEDIDA	PROGRAMACIÓN FÍSICA													TOTAL
						META	1	2	3	4	5	6	7	8	9	10	11	12	
OEI 06	Promover la educación, deporte, recreación y salud de la población de la provincia de Lima.																		
	AEI. 06.03	Actividades físicas, deportivas y recreativas permanentes en la provincia de Lima.																	
	EI.03	Servicios recreativos y deportivos permanentes en los parques administrados por SERPAR LIMA.																	
		AO 1	Limpieza general del Parque	LIMA	Acción	Físico	1	1	1	1	1	1	1	1	1	1	1	1	12
		AO 2	Refacciones menores de la infraestructura	LIMA	Acción	Físico	1	1	1	0	0	0	0	1	1	1	1	1	8
		AO 3	Ejecución del Plan de Mantenimiento de Áreas Verdes	LIMA	Acción	Físico	100	100	100	100	100	100	100	100	100	100	100	100	100
		AO 4	Ejecución de Plan de Seguridad	LIMA	Acción	Físico	1	1	1	0	0	0	0	0	0	0	0	0	3
		AO 5	Requerimiento de Mantenimiento de equipamiento	LIMA	Acción	Físico	1	1	1	0	0	0	0	0	0	0	0	0	3
		AO 6	Requerimiento de vehículos, equipo y maquinaria	LIMA	Acción	Físico	0	0	1	0	0	0	0	0	0	0	0	0	1
		AO 7	Supervisión y control de los servicios brindados	LIMA	Acción	Físico	4	4	4	1	1	1	1	1	1	1	1	1	21
		AO 8	Promoción de los servicios del parque	LIMA	Acción	Físico	0	0	1	0	0	0	0	0	1	0	0	1	3
TOTAL AO		8															TOTAL META		151

SERVICIO DE PARQUES DE LIMA
V°B°
IVONNE L. FLOREZ RAMIREZ
Sub Gerente de Planeamiento y Modernización

SERVICIO DE PARQUES DE LIMA
V°B°
Ronald R. Perez Rojas
Gerente (e)
Gerencia de Planeamiento, Presupuesto y Modernización

MUNICIPALIDAD DE LIMA

SERPAR

POI ANUAL CON PROGRAMACIÓN FÍSICA- MODIFICADO VERSIÓN 1
AÑO 2020

Periodo del PEI-MML : 2020-2023
Marco Estratégico : 2020-2023 SERPAR
Grupo : 014 ORGANISMOS PUBLICOS DESCENTRALIZADOS MUNICIPALES
Entidad : 000 SERVICIOS DE PARQUES DE LIMA - SERPAR LIMA [5.000232]
Actividad : 5.000950 MANTENIMIENTO Y CONSERVACIÓN DE PARQUES ZONALES Y DE ÁREAS VERDES EN AVENIDAS
Finalidad : 0.0283310 MANTENIMIENTO Y GESTIÓN DE PARQUES ADMINISTRADOS
Centro de Costos : PARQUE METROPOLITANO LOS ANILLOS

VIGENTE - RESOLUCIÓN DE SECRETARIA GENERAL N° 016-2020/SG (28.02.2020)

ACTIVIDADES OPERATIVAS (AO)				UBIGEO	UNIDAD DE MEDIDA	PROGRAMACIÓN FÍSICA													TOTAL
						META	1	2	3	4	5	6	7	8	9	10	11	12	
OEI 06	Promover la educación, deporte, recreación y salud de la población de la provincia de Lima.																		
	AEI. 06.03	Actividades físicas, deportivas y recreativas permanentes en la provincia de Lima.																	
	EI.03	Servicios recreativos y deportivos permanentes en los parques administrados por SERPAR LIMA.																	
		AO 1	Limpieza general del Parque	LIMA	Acción	Físico	1	1	1	1	1	1	1	1	1	1	1	1	12
		AO 2	Refracciones menores de la infraestructura	LIMA	Acción	Físico	1	1	1	1	1	1	1	1	1	1	1	1	12
		AO 3	Ejecución del Plan de Mantenimiento de Áreas Verdes (porcentaje)	LIMA	Acción	Físico	100	100	100	100	100	100	100	100	100	100	100	100	100
		AO 4	Ejecución de Plan de Seguridad	LIMA	Acción	Físico	1	1	1	1	1	1	1	1	1	1	1	1	12
		AO 5	Requerimiento de Mantenimiento de equipamiento	LIMA	Acción	Físico	0	0	1	0	0	1	0	0	0	0	1	0	3
		AO 6	Requerimiento de vehículos, equipo y maquinaria	LIMA	Acción	Físico	0	0	0	0	0	0	1	0	0	0	0	0	1
		AO 7	Supervisión y control de los servicios brindados	LIMA	Acción	Físico	4	4	4	4	4	4	4	4	4	4	4	4	48
		AO 8	Promoción de los servicios del parque	LIMA	Acción	Físico	1	1	1	1	1	1	0	0	0	0	0	0	6
TOTAL AO		8															TOTAL META		194

SERVICIO DE PARQUES DE LIMA
V°B°
IVONNE L. FLOREZ RAMIREZ
Sub Gerente de Planeamiento y Modernización

SERVICIO DE PARQUES DE LIMA
V°B°
Ronald R. Perez Rojas
Gerente (e)
Gerencia de Mantenimiento, Presupuesto y Modernización

MUNICIPALIDAD DE LIMA

SERPAR

POI ANUAL CON PROGRAMACIÓN FÍSICA- MODIFICADO VERSIÓN 1
AÑO 2020

Periodo del PEI-MML : 2020-2023
Marco Estrátegico : 2020-2023 SERPAR
Grupo : 014 ORGANISMOS PUBLICOS DESCENTRALIZADOS MUNICIPALES
Entidad : 000 SERVICIOS DE PARQUES DE LIMA - SERPAR LIMA [5.000232]
Actividad : 5.000950 MANTENIMIENTO Y CONSERVACIÓN DE PARQUES ZONALES Y DE ÁREAS VERDES EN AVENIDAS
Finalidad : 0.0283310 MANTENIMIENTO Y GESTIÓN DE PARQUES ADMINISTRADOS
Centro de Costos : PARQUE METROPOLITANO LOS ANILLOS

MODIFICACIÓN

ACTIVIDADES OPERATIVAS (AO)				UBIGEO	UNIDAD DE MEDIDA	PROGRAMACIÓN FÍSICA													TOTAL
						META	1	2	3	4	5	6	7	8	9	10	11	12	
OEI 06	Promover la educación, deporte, recreación y salud de la población de la provincia de Lima.																		
	AEI. 06.03	Actividades físicas, deportivas y recreativas permanentes en la provincia de Lima.																	
	EI.03	Servicios recreativos y deportivos permanentes en los parques administrados por SERPAR LIMA.																	
		AO 1	Limpieza general del Parque	LIMA	Acción	Físico	1	1	1	1	1	1	1	1	1	1	1	1	12
		AO 2	Refacciones menores de la infraestructura	LIMA	Acción	Físico	1	1	1	0	0	0	0	1	1	1	1	1	8
		AO 3	Ejecución del Plan de Mantenimiento de Áreas Verdes	LIMA	Acción	Físico	100	100	100	100	100	100	100	100	100	100	100	100	100
		AO 4	Ejecución de Plan de Seguridad	LIMA	Acción	Físico	1	1	1	0	0	0	0	0	0	0	0	0	3
		AO 5	Requerimiento de Mantenimiento de equipamiento	LIMA	Acción	Físico	0	0	1	0	0	0	0	0	0	0	0	0	1
		AO 6	Supervisión y control de los servicios brindados	LIMA	Acción	Físico	4	4	4	1	1	1	1	1	1	1	1	1	21
		AO 7	Promoción de los servicios del parque	LIMA	Acción	Físico	1	1	1	0	0	0	0	0	0	0	0	0	3
TOTAL AO		7															TOTAL META		148

SERVICIO DE PARQUES DE LIMA V°B° IVONNE L. FLOREZ RAMIREZ Sub Gerente de Planeamiento y Modernización

SERVICIO DE PARQUES DE LIMA V°B° Ronald R. Perez Rojas Gerente (e) Gerencia de Planeamiento, Presupuesto y Modernización

MUNICIPALIDAD DE LIMA

SERPAR

POI ANUAL CON PROGRAMACIÓN FÍSICA- MODIFICADO VERSIÓN 1
AÑO 2020

Periodo del PEI-MML : 2020-2023
Marco Estrátegico : 2020-2023 SERPAR
Grupo : 014 ORGANISMOS PUBLICOS DESCENTRALIZADOS MUNICIPALES
Entidad : 000 SERVICIOS DE PARQUES DE LIMA - SERPAR LIMA [5.000232]
Actividad : 5.000950 MANTENIMIENTO Y CONSERVACIÓN DE PARQUES ZONALES Y DE ÁREAS VERDES EN AVENIDAS
Finalidad : 0.0283310 MANTENIMIENTO Y GESTIÓN DE PARQUES ADMINISTRADOS
Centro de Costos : PARQUE METROPOLITANO LOS SOLDADOS DEL PERÚ

VIGENTE - RESOLUCIÓN DE SECRETARIA GENERAL N° 016-2020/SG (28.02.2020)

ACTIVIDADES OPERATIVAS (AO)				UBIGEO	UNIDAD DE MEDIDA	PROGRAMACIÓN FÍSICA													TOTAL
						META	1	2	3	4	5	6	7	8	9	10	11	12	
OEI 06	Promover la educación, deporte, recreación y salud de la población de la provincia de Lima.																		
	AEI. 06.03	Actividades físicas, deportivas y recreativas permanentes en la provincia de Lima.																	
	EI.03	Servicios recreativos y deportivos permanentes en los parques administrados por SERPAR LIMA.																	
		AO 1	Limpieza general del Parque	LIMA	Acción	Físico	1	1	1	1	1	1	1	1	1	1	1	1	12
		AO 2	Refracciones menores de la infraestructura	LIMA	Acción	Físico	1	1	1	1	1	1	1	1	1	1	1	1	12
		AO 3	Ejecución del Plan de Mantenimiento de Áreas Verdes (porcentaje)	LIMA	Acción	Físico	100	100	100	100	100	100	100	100	100	100	100	100	100
		AO 4	Ejecución de Plan de Seguridad	LIMA	Acción	Físico	1	1	1	1	1	1	1	1	1	1	1	1	12
		AO 5	Requerimiento de Mantenimiento de equipamiento	LIMA	Acción	Físico	1	1	1	1	1	1	1	1	1	1	1	1	12
		AO 6	Requerimiento de vehículos, equipo y maquinaria	LIMA	Acción	Físico	0	0	1	0	0	0	1	0	0	0	1	0	3
		AO 7	Supervisión y control de los servicios brindados	LIMA	Acción	Físico	4	4	4	4	4	4	4	4	4	4	4	4	48
		AO 8	Promoción de los servicios del parque	LIMA	Acción	Físico	0	0	1	0	0	1	0	0	1	0	0	1	4
TOTAL AO		8															TOTAL META		203

SERVICIO DE PARQUES DE LIMA - Sub Gerencia de Planeamiento y Modernización - V°B° - IVONNE L. FLOREZ RAMIREZ

SERVICIO DE PARQUES DE LIMA - Gerencia de Planeamiento, Presupuesto y Modernización - V°B° - Ronald R. Perez Rojas - Gerente (e)

MUNICIPALIDAD DE LIMA

SERPAR

POI ANUAL CON PROGRAMACIÓN FÍSICA- MODIFICADO VERSIÓN 1
AÑO 2020

Periodo del PEI-MML : 2020-2023
Marco Estratégico : 2020-2023 SERPAR
Grupo : 014 ORGANISMOS PUBLICOS DESCENTRALIZADOS MUNICIPALES
Entidad : 000 SERVICIOS DE PARQUES DE LIMA - SERPAR LIMA [5.000232]
Actividad : 5.000950 MANTENIMIENTO Y CONSERVACIÓN DE PARQUES ZONALES Y DE ÁREAS VERDES EN AVENIDAS
Finalidad : 0.0283310 MANTENIMIENTO Y GESTIÓN DE PARQUES ADMINISTRADOS
Centro de Costos : PARQUE METROPOLITANO LOS SOLDADOS DEL PERÚ

MODIFICACIÓN																				
ACTIVIDADES OPERATIVAS (AO)				UBIGEO	UNIDAD DE MEDIDA	PROGRAMACIÓN FÍSICA														TOTAL
						META	1	2	3	4	5	6	7	8	9	10	11	12		
OEI 06	Promover la educación, deporte, recreación y salud de la población de la provincia de Lima.																			
	AEI. 06.03	Actividades físicas, deportivas y recreativas permanentes en la provincia de Lima.																		
	EI.03	Servicios recreativos y deportivos permanentes en los parques administrados por SERPAR LIMA.																		
		AO 1	Limpieza general del Parque	LIMA	Acción	Físico	1	1	1	1	1	1	1	1	1	1	1	1	12
		AO 2	Refacciones menores de la infraestructura	LIMA	Acción	Físico	1	1	1	1	1	1	1	1	1	1	1	1	12
		AO 3	Ejecución del Plan de Mantenimiento de Áreas Verdes	LIMA	Acción	Físico	100	100	100	100	100	100	100	100	100	100	100	100	100
		AO 4	Ejecución de Plan de Seguridad	LIMA	Acción	Físico	1	1	1	0	0	0	0	0	0	0	0	0	3
		AO 5	Requerimiento de Mantenimiento de equipamiento	LIMA	Acción	Físico	1	1	1	0	0	0	0	0	0	0	0	0	3
		AO 6	Requerimiento de vehículos, equipo y maquinaria	LIMA	Acción	Físico	0	0	1	0	0	0	0	0	0	0	0	0	1
		AO 7	Supervisión y control de los servicios brindados	LIMA	Acción	Físico	4	4	4	1	1	1	1	1	1	1	1	1	21
		AO 8	Promoción de los servicios del parque	LIMA	Acción	Físico	0	0	1	0	0	0	0	0	1	0	0	1	3
TOTAL AO		8															TOTAL META		155

SERVICIO DE PARQUES DE LIMA
V°B°
IVONNE L. FLOREZ RAMIREZ
Gerente de Planeamiento y Modernización

SERVICIO DE PARQUES DE LIMA
V°B°
Ronald R. Perez Rojas
Gerente (e)
Gerencia de Planeamiento, Presupuesto y Modernización

MUNICIPALIDAD DE LIMA

SERPAR

POI ANUAL CON PROGRAMACIÓN FÍSICA- MODIFICADO VERSIÓN 1
AÑO 2020

Periodo del PEI-MML : 2020-2023
Marco Estrátegico : 2020-2023 SERPAR
Grupo : 014 ORGANISMOS PUBLICOS DESCENTRALIZADOS MUNICIPALES
Entidad : 000 SERVICIOS DE PARQUES DE LIMA - SERPAR LIMA [5.000232]
Actividad : 5.000960 MANTENIMIENTO Y CONSERVACIÓN DE PARQUES ZONALES Y DE ÁREAS VERDES EN AVENIDAS
Finalidad : 0.0283310 MANTENIMIENTO Y GESTIÓN DE PARQUES ADMINISTRADOS
Centro de Costos : PARQUE METROPOLITANO MIGUEL BAQUERO

VIGENTE - RESOLUCIÓN DE SECRETARIA GENERAL N° 016-2020/SG (28.02.2020)

ACTIVIDADES OPERATIVAS (AO)				UBIGEO	UNIDAD DE MEDIDA	PROGRAMACIÓN FÍSICA													TOTAL
						META	1	2	3	4	5	6	7	8	9	10	11	12	
OEI 06	Promover la educación, deporte, recreación y salud de la población de la provincia de Lima.																		
	AEI. 06.03	Actividades físicas, deportivas y recreativas permanentes en la provincia de Lima.																	
	EI.03	Servicios recreativos y deportivos permanentes en los parques administrados por SERPAR LIMA.																	
		AO 1	Limpieza general del Parque	LIMA	Acción	Físico	1	1	1	1	1	1	1	1	1	1	1	1	12
		AO 2	Refracciones menores de la infraestructura	LIMA	Acción	Físico	1	1	1	1	1	1	1	1	1	1	1	1	12
		AO 3	Ejecución del Plan de Mantenimiento de Áreas Verdes (porcentaje)	LIMA	Acción	Físico	100	100	100	100	100	100	100	100	100	100	100	100	100
		AO 4	Ejecución de Plan de Seguridad	LIMA	Acción	Físico	1	1	1	1	1	1	1	1	1	1	1	1	12
		AO 5	Requerimiento de Mantenimiento de equipamiento	LIMA	Acción	Físico	0	0	1	0	0	1	0	0	1	0	0	0	3
		AO 6	Requerimiento de vehiculos, equipo y maquinaria	LIMA	Acción	Físico	0	0	0	0	0	0	0	0	0	0	0	0	0
		AO 7	Supervisión y control de los servicios brindados	LIMA	Acción	Físico	4	4	4	4	4	4	4	4	4	4	4	4	48
		AO 8	Promoción de los servicios del parque	LIMA	Acción	Físico	1	1	0	0	0	0	0	0	0	0	0	0	2
TOTAL AO		8															TOTAL META		189

SERVICIO DE PARQUES DE LIMA
V°B°
IVONNE L. FLOREZ RAMIREZ
Sub Gerente de Planeamiento y Modernización

SERVICIO DE PARQUES DE LIMA
V°B°
Ronald R. Perez Rojas
Gerente (e)
Gerencia de Mantenimiento, Presupuesto y Modernización

MUNICIPALIDAD DE LIMA

SERPAR

POI ANUAL CON PROGRAMACIÓN FÍSICA- MODIFICADO VERSIÓN 1
AÑO 2020

Periodo del PEI-MML : 2020-2023
Marco Estrátegico : 2020-2023 SERPAR
Grupo : 014 ORGANISMOS PUBLICOS DESCENTRALIZADOS MUNICIPALES
Entidad : 000 SERVICIOS DE PARQUES DE LIMA - SERPAR LIMA [5.000232]
Actividad : 5.000950 MANTENIMIENTO Y CONSERVACIÓN DE PARQUES ZONALES Y DE ÁREAS VERDES EN AVENIDAS
Finalidad : 0.0283310 MANTENIMIENTO Y GESTIÓN DE PARQUES ADMINISTRADOS
Centro de Costos : PARQUE METROPOLITANO MIGUEL BAQUERO

MODIFICACIÓN

ACTIVIDADES OPERATIVAS (AO)				UBIGEO	UNIDAD DE MEDIDA	PROGRAMACIÓN FÍSICA													TOTAL
						META	1	2	3	4	5	6	7	8	9	10	11	12	
OEI 06	Promover la educación, deporte, recreación y salud de la población de la provincia de Lima.																		
	AEI. 06.03	Actividades físicas, deportivas y recreativas permanentes en la provincia de Lima.																	
	EI.03	Servicios recreativos y deportivos permanentes en los parques administrados por SERPAR LIMA.																	
		AO 1	Limpieza general del Parque	LIMA	Acción	Físico	1	1	1	1	1	1	1	1	1	1	1	1	12
		AO 2	Refacciones menores de la Infraestructura	LIMA	Acción	Físico	1	1	1	0	0	0	0	1	1	1	1	1	8
		AO 3	Ejecución del Plan de Mantenimiento de Áreas Verdes	LIMA	Acción	Físico	100	100	100	100	100	100	100	100	100	100	100	100	100
		AO 4	Ejecución de Plan de Seguridad	LIMA	Acción	Físico	1	1	1	0	0	0	0	0	0	0	0	0	3
		AO 5	Requerimiento de Mantenimiento de equipamiento	LIMA	Acción	Físico	0	0	1	0	0	0	0	0	0	0	0	0	1
		AO 6	Supervisión y control de los servicios brindados	LIMA	Acción	Físico	4	4	4	1	1	1	1	1	1	1	1	1	21
		AO 7	Promoción de los servicios del parque	LIMA	Acción	Físico	1	1	0	0	0	0	0	0	0	0	0	0	2
TOTAL AO		7															TOTAL META		147

SERVICIO DE PARQUES DE LIMA
V°B°
IVONNE L. FLOREZ RAMIREZ
Sub Gerente de Planeamiento y Modernización

SERVICIO DE PARQUES DE LIMA
V°B°
Ronald R. Perez Rojas
Gerente (e)
Gerencia de Planeamiento, Presupuesto y Modernización

MUNICIPALIDAD DE LIMA

SERPAR

POI ANUAL CON PROGRAMACIÓN FÍSICA- MODIFICADO VERSIÓN 1
AÑO 2020

Periodo del PEI-MML : 2020-2023
Marco Estratégico : 2020-2023 SERPAR
Grupo : 014 ORGANISMOS PUBLICOS DESCENTRALIZADOS MUNICIPALES
Entidad : 000 SERVICIOS DE PARQUES DE LIMA - SERPAR LIMA [5.000232]
Actividad : 5.000950 MANTENIMIENTO Y CONSERVACIÓN DE PARQUES ZONALES Y DE ÁREAS VERDES EN AVENIDAS
Finalidad : 0.0283310 MANTENIMIENTO Y GESTIÓN DE PARQUES ADMINISTRADOS
Centro de Costos : PARQUE METROPOLITANO UNIVERSITARIO

VIGENTE - RESOLUCIÓN DE SECRETARIA GENERAL Nº 016-2020/SG (28.02.2020)

ACTIVIDADES OPERATIVAS (AO)				UBIGEO	UNIDAD DE MEDIDA	PROGRAMACIÓN FÍSICA													TOTAL
						META	1	2	3	4	5	6	7	8	9	10	11	12	
OEI 06	Promover la educación, deporte, recreación y salud de la población de la provincia de Lima.																		
	AEI. 06.03	Actividades físicas, deportivas y recreativas permanentes en la provincia de Lima.																	
	EI.03	Servicios recreativos y deportivos permanentes en los parques administrados por SERPAR LIMA.																	
		AO 1	Limpieza general del Parque	LIMA	Acción	Físico	1	1	1	1	1	1	1	1	1	1	1	1	12
		AO 2	Refracciones menores de la infraestructura	LIMA	Acción	Físico	0	0	1	0	0	0	0	0	1	0	0	0	2
		AO 3	Ejecución del Plan de Mantenimiento de Áreas Verdes (porcentaje)	LIMA	Acción	Físico	100	100	100	100	100	100	100	100	100	100	100	100	100
		AO 4	Ejecución de Plan de Seguridad	LIMA	Acción	Físico	0	1	0	1	0	1	0	1	0	1	0	1	6
		AO 5	Requerimiento de Mantenimiento de equipamiento	LIMA	Acción	Físico	0	0	0	0	0	0	0	0	0	0	0	0	0
		AO 6	Requerimiento de vehículos, equipo y maquinaria	LIMA	Acción	Físico	0	0	1	0	0	0	1	0	0	0	1	0	3
		AO 7	Supervisión y control de los servicios brindados	LIMA	Acción	Físico	1	1	1	1	1	1	1	1	1	1	1	1	12
		AO 8	Promoción de los servicios del parque	LIMA	Acción	Físico	0	0	1	0	0	0	0	0	1	0	0	1	3
TOTAL AO		8															TOTAL META		138

SERVICIO DE PARQUES DE LIMA – Sub Gerencia de Planeamiento y Modernización – V°B° – IVONNE L. FLOREZ RAMIREZ

SERVICIO DE PARQUES DE LIMA – Gerencia de Planeamiento, Presupuesto y Modernización – V°B° – Ronald R. Perez Rojas – Gerente (e)

MUNICIPALIDAD DE LIMA

SERPAR

POI ANUAL CON PROGRAMACIÓN FÍSICA- MODIFICADO VERSIÓN 1
AÑO 2020

Periodo del PEI-MML : 2020-2023
Marco Estratégico : 2020-2023 SERPAR
Grupo : 014 ORGANISMOS PUBLICOS DESCENTRALIZADOS MUNICIPALES
Entidad : 000 SERVICIOS DE PARQUES DE LIMA - SERPAR LIMA [5.000232]
Actividad : 5.000950 MANTENIMIENTO Y CONSERVACIÓN DE PARQUES ZONALES Y DE ÁREAS VERDES EN AVENIDAS
Finalidad : 0.0283310 MANTENIMIENTO Y GESTIÓN DE PARQUES ADMINISTRADOS
Centro de Costos : PARQUE METROPOLITANO UNIVERSITARIO

MODIFICACIÓN

ACTIVIDADES OPERATIVAS (AO)				UBIGEO	UNIDAD DE MEDIDA	PROGRAMACIÓN FÍSICA													TOTAL
						META	1	2	3	4	5	6	7	8	9	10	11	12	
OEI 06	Promover la educación, deporte, recreación y salud de la población de la provincia de Lima.																		
	AEI. 06.03	Actividades físicas, deportivas y recreativas permanentes en la provincia de Lima.																	
	EI.03	Servicios recreativos y deportivos permanentes en los parques administrados por SERPAR LIMA.																	
		AO 1	Limpieza general del Parque	LIMA	Acción	Físico	1	1	1	1	1	1	1	1	1	1	1	1	12
		AO 2	Refacciones menores de la infraestructura	LIMA	Acción	Físico	0	0	1	0	0	0	0	0	1	0	0	0	2
		AO 3	Ejecución del Plan de Mantenimiento de Áreas Verdes	LIMA	Acción	Físico	100	100	100	100	100	100	100	100	100	100	100	100	100
		AO 4	Ejecución de Plan de Seguridad	LIMA	Acción	Físico	0	1	0	0	0	0	0	0	0	0	0	0	1
		AO 5	Requerimiento de vehículos, equipo y maquinaria	LIMA	Acción	Físico	0	0	1	0	0	0	0	0	0	0	0	0	1
		AO 6	Supervisión y control de los servicios brindados	LIMA	Acción	Físico	1	1	1	1	1	1	1	1	1	1	1	1	12
		AO 7	Promoción de los servicios del parque	LIMA	Acción	Físico	0	0	1	0	0	0	0	0	1	0	0	1	3
TOTAL AO		7															TOTAL META		131

SERVICIO DE PARQUES DE LIMA
V°B°
Sub Gerente de Planeamiento y Modernización
IRMA L. FLOREZ RAMIREZ

SERVICIO DE PARQUES DE LIMA
V°B°
Ronald R. Perez Rojas
Gerente (e)
Gerencia de Planeamiento, Presupuesto y Modernización

MUNICIPALIDAD DE LIMA

SERPAR

POI ANUAL CON PROGRAMACIÓN FÍSICA- MODIFICADO VERSIÓN 1
AÑO 2020

Periodo del PEI-MML : 2020-2023
Marco Estrátegico : 2020-2023 SERPAR
Grupo : 014 ORGANISMOS PUBLICOS DESCENTRALIZADOS MUNICIPALES
Entidad : 000 SERVICIOS DE PARQUES DE LIMA - SERPAR LIMA [5.000232]
Actividad : 5.000950 MANTENIMIENTO Y CONSERVACIÓN DE PARQUES ZONALES Y DE ÁREAS VERDES EN AVENIDAS
Finalidad : 0.0283310 MANTENIMIENTO Y GESTIÓN DE PARQUES ADMINISTRADOS
Centro de Costos : PARQUE ZONAL CAHUIDE

VIGENTE - RESOLUCIÓN DE SECRETARIA GENERAL N° 016-2020/SG (28.02.2020)

ACTIVIDADES OPERATIVAS (AO)				UBIGEO	UNIDAD DE MEDIDA	PROGRAMACIÓN FÍSICA													TOTAL
						META	1	2	3	4	5	6	7	8	9	10	11	12	
OEI 06	Promover la educación, deporte, recreación y salud de la población de la provincia de Lima.																		
	AEI. 06.03	Actividades físicas, deportivas y recreativas permanentes en la provincia de Lima.																	
	EI.03	Servicios recreativos y deportivos permanentes en los parques administrados por SERPAR LIMA																	
		AO 1	Limpieza general del Parque	LIMA	Acción	Físico	1	1	1	1	1	1	1	1	1	1	1	1	12
		AO 2	Refracciones menores de la Infraestructura	LIMA	Acción	Físico	1	1	1	1	1	1	1	1	1	1	1	1	12
		AO 3	Ejecución del Plan de Mantenimiento de Áreas Verdes (porcentaje)	LIMA	Acción	Físico	100	100	100	100	100	100	100	100	100	100	100	100	100
		AO 4	Ejecución de Plan de Seguridad	LIMA	Acción	Físico	1	1	1	1	1	1	1	1	1	1	1	1	12
		AO 5	Requerimiento de Mantenimiento de equipamiento	LIMA	Acción	Físico	1	1	1	1	1	1	1	1	1	1	1	1	12
		AO 6	Requerimiento de vehículos, equipo y maquinaria	LIMA	Acción	Físico	0	0	1	0	0	0	1	0	0	0	1	0	3
		AO 7	Supervisión y control de los servicios brindados	LIMA	Acción	Físico	4	4	4	4	4	4	4	4	4	4	4	4	48
		AO 8	Promoción de los servicios del parque	LIMA	Acción	Físico	0	0	1	0	0	1	0	0	1	0	0	1	4
TOTAL AO		8															TOTAL META		203

SERVICIO DE PARQUES DE LIMA - Sub Gerencia de Planeamiento y Modernización - V°B° - IVONNE L. FLOREZ RAMIREZ

SERVICIO DE PARQUES DE LIMA - Gerencia de Mantenimiento, Presupuesto y Modernización - V°B° - Ronald R. Perez Rojas - Gerente (e)

MUNICIPALIDAD DE LIMA

SERPAR

POI ANUAL CON PROGRAMACIÓN FÍSICA- MODIFICADO VERSIÓN 1
AÑO 2020

Periodo del PEI-MML : 2020-2023
Marco Estrátegico : 2020-2023 SERPAR
Grupo : 014 ORGANISMOS PUBLICOS DESCENTRALIZADOS MUNICIPALES
Entidad : 000 SERVICIOS DE PARQUES DE LIMA - SERPAR LIMA [5.000232]
Actividad : 5.000950 MANTENIMIENTO Y CONSERVACIÓN DE PARQUES ZONALES Y DE ÁREAS VERDES EN AVENIDAS
Finalidad : 0.0283310 MANTENIMIENTO Y GESTIÓN DE PARQUES ADMINISTRADOS
Centro de Costos : PARQUE ZONAL CAHUIDE

MODIFICACIÓN

ACTIVIDADES OPERATIVAS (AO)				UBIGEO	UNIDAD DE MEDIDA	PROGRAMACIÓN FÍSICA													TOTAL
						META	1	2	3	4	5	6	7	8	9	10	11	12	
OEI 06	Promover la educación, deporte, recreación y salud de la población de la provincia de Lima.																		
	AEI. 06.03	Actividades físicas, deportivas y recreativas permanentes en la provincia de Lima.																	
	EI.03	Servicios recreativos y deportivos permanentes en los parques administrados por SERPAR LIMA.																	
		AO 1	Limpieza general del Parque	LIMA	Acción	Físico	1	1	1	1	1	1	1	1	1	1	1	1	12
		AO 2	Refacciones menores de la infraestructura	LIMA	Acción	Físico	1	1	1	1	1	1	1	1	1	1	1	1	12
		AO 3	Ejecución del Plan de Mantenimiento de Áreas Verdes	LIMA	Acción	Físico	100	100	100	100	100	100	100	100	100	100	100	100	100
		AO 4	Ejecución de Plan de Seguridad	LIMA	Acción	Físico	1	1	1	0	0	0	0	0	0	0	0	0	3
		AO 5	Requerimiento de Mantenimiento de equipamiento	LIMA	Acción	Físico	1	1	1	0	0	0	0	0	0	0	0	0	3
		AO 6	Requerimiento de vehiculos, equipo y maquinaria	LIMA	Acción	Físico	0	0	1	0	0	0	0	0	0	0	0	0	1
		AO 7	Supervisión y control de los servicios brindados	LIMA	Acción	Físico	4	4	4	1	1	1	1	1	1	1	1	1	21
		AO 8	Promoción de los servicios del parque	LIMA	Acción	Físico	0	0	1	0	0	0	0	0	1	0	0	1	3
TOTAL AO		8															TOTAL META		155

SERVICIO DE PARQUES DE LIMA – Gerencia de Planeamiento y Modernización – V°B° – YVONNE L. FLOREZ RAMIREZ

SERVICIO DE PARQUES DE LIMA – Gerencia de Planeamiento, Presupuesto y Modernización – V°B° – Ronald R. Perez Rojas, Gerente (e)

MUNICIPALIDAD DE LIMA

SERPAR

POI ANUAL CON PROGRAMACIÓN FÍSICA- MODIFICADO VERSIÓN 1
AÑO 2020

Periodo del PEI-MML : 2020-2023
Marco Estrátegico : 2020-2023 SERPAR
Grupo : 014 ORGANISMOS PUBLICOS DESCENTRALIZADOS MUNICIPALES
Entidad : 000 SERVICIOS DE PARQUES DE LIMA - SERPAR LIMA [5.000232]
Actividad : 5.000950 MANTENIMIENTO Y CONSERVACIÓN DE PARQUES ZONALES Y DE ÁREAS VERDES EN AVENIDAS
Finalidad : 0.0283310 MANTENIMIENTO Y GESTIÓN DE PARQUES ADMINISTRADOS
Centro de Costos : PARQUE ZONAL CAPAC YUPANQUI

VIGENTE - RESOLUCIÓN DE SECRETARIA GENERAL N° 016-2020/SG (28.02.2020)

ACTIVIDADES OPERATIVAS (AO)				UBIGEO	UNIDAD DE MEDIDA	PROGRAMACIÓN FÍSICA													TOTAL
						META	1	2	3	4	5	6	7	8	9	10	11	12	
OEI 06	Promover la educación, deporte, recreación y salud de la población de la provincia de Lima.																		
	AEI. 06.03	Actividades físicas, deportivas y recreativas permanentes en la provincia de Lima.																	
	EI.03	Servicios recreativos y deportivos permanentes en los parques administrados por SERPAR LIMA.																	
		AO 1	Limpieza general del Parque	LIMA	Acción	Físico	1	1	1	1	1	1	1	1	1	1	1	1	12
		AO 2	Refracciones menores de la infraestructura	LIMA	Acción	Físico	1	1	1	1	1	1	1	1	1	1	1	1	12
		AO 3	Ejecución del Plan de Mantenimiento de Áreas Verdes (porcentaje)	LIMA	Acción	Físico	100	100	100	100	100	100	100	100	100	100	100	100	100
		AO 4	Ejecución de Plan de Seguridad	LIMA	Acción	Físico	1	1	1	1	1	1	1	1	1	1	1	1	12
		AO 5	Requerimiento de Mantenimiento de equipamiento	LIMA	Acción	Físico	1	1	1	1	1	1	1	1	1	1	1	1	12
		AO 6	Requerimiento de vehículos, equipo y maquinaria	LIMA	Acción	Físico	0	0	1	0	0	0	1	0	0	0	1	0	3
		AO 7	Supervisión y control de los servicios brindados	LIMA	Acción	Físico	4	4	4	4	4	4	4	4	4	4	4	4	48
		AO 8	Promoción de los servicios del parque	LIMA	Acción	Físico	0	0	1	0	0	1	0	0	1	0	0	1	4
TOTAL AO		8															TOTAL META		203

SERVICIO DE PARQUES DE LIMA V°B° Sub Gerente de Planeamiento y Modernización IVONNE L. FLOREZ JIMENEZ

SERVICIO DE PARQUES DE LIMA V°B° Ronald R. Perez Rojas Gerente (e) Gerencia de Planeamiento, Presupuesto y Modernización

MUNICIPALIDAD DE LIMA

SERPAR

POI ANUAL CON PROGRAMACIÓN FÍSICA- MODIFICADO VERSIÓN 1
AÑO 2020

Periodo del PEI-MML : 2020-2023
Marco Estratégico : 2020-2023 SERPAR
Grupo : 014 ORGANISMOS PUBLICOS DESCENTRALIZADOS MUNICIPALES
Entidad : 000 SERVICIOS DE PARQUES DE LIMA - SERPAR LIMA [5.000232]
Actividad : 5.000950 MANTENIMIENTO Y CONSERVACIÓN DE PARQUES ZONALES Y DE ÁREAS VERDES EN AVENIDAS
Finalidad : 0.0283310 MANTENIMIENTO Y GESTIÓN DE PARQUES ADMINISTRADOS
Centro de Costos : PARQUE ZONAL CAPAC YUPANQUI

MODIFICACIÓN

ACTIVIDADES OPERATIVAS (AO)				UBIGEO	UNIDAD DE MEDIDA	PROGRAMACIÓN FÍSICA													TOTAL
						META	1	2	3	4	5	6	7	8	9	10	11	12	
OEI 06	Promover la educación, deporte, recreación y salud de la población de la provincia de Lima.																		
	AEI. 06.03	Actividades físicas, deportivas y recreativas permanentes en la provincia de Lima.																	
	EI.03	Servicios recreativos y deportivos permanentes en los parques administrados por SERPAR LIMA.																	
		AO 1	Limpieza general del Parque	LIMA	Acción	Físico	1	1	1	1	1	1	1	1	1	1	1	1	12
		AO 2	Refacciones menores de la infraestructura	LIMA	Acción	Físico	1	1	1	1	1	1	1	1	1	1	1	1	12
		AO 3	Ejecución del Plan de Mantenimiento de Áreas Verdes	LIMA	Acción	Físico	100	100	100	100	100	100	100	100	100	100	100	100	100
		AO 4	Ejecución de Plan de Seguridad	LIMA	Acción	Físico	1	1	1	0	0	0	0	0	0	0	0	0	3
		AO 5	Requerimiento de Mantenimiento de equipamiento	LIMA	Acción	Físico	1	1	1	0	0	0	0	0	0	0	0	0	3
		AO 6	Requerimiento de vehículos, equipo y maquinaria	LIMA	Acción	Físico	0	0	1	0	0	0	0	0	0	0	0	0	1
		AO 7	Supervisión y control de los servicios brindados	LIMA	Acción	Físico	4	4	4	1	1	1	1	1	1	1	1	1	21
		AO 8	Promoción de los servicios del parque	LIMA	Acción	Físico	0	0	1	0	0	0	0	0	1	0	0	1	3
TOTAL AO		8															TOTAL META		155

SERVICIO DE PARQUES DE LIMA
V°B°
IVONNE A. PAREDES RAMIREZ
Sub Gerente de Planeamiento y Modernización

SERVICIO DE PARQUES DE LIMA
V°B°
Ronald R. Perez Rojas
Gerente (e)
Gerencia de Planeamiento, Presupuesto y Modernización

MUNICIPALIDAD DE LIMA

SERPAR

POI ANUAL CON PROGRAMACIÓN FÍSICA- MODIFICADO VERSIÓN 1
AÑO 2020

Periodo del PEI-MML : 2020-2023
Marco Estratégico : 2020-2023 SERPAR
Grupo : 014 ORGANISMOS PUBLICOS DESCENTRALIZADOS MUNICIPALES
Entidad : 000 SERVICIOS DE PARQUES DE LIMA - SERPAR LIMA [5.000232]
Actividad : 5.000950 MANTENIMIENTO Y CONSERVACIÓN DE PARQUES ZONALES Y DE ÁREAS VERDES EN AVENIDAS
Finalidad : 0.0283310 MANTENIMIENTO Y GESTIÓN DE PARQUES ADMINISTRADOS
Centro de Costos : PARQUE ZONAL FLOR DE AMANCAES

VIGENTE - RESOLUCIÓN DE SECRETARIA GENERAL N° 016-2020/SG (28.02.2020)

ACTIVIDADES OPERATIVAS (AO)				UBIGEO	UNIDAD DE MEDIDA	PROGRAMACIÓN FÍSICA													TOTAL
						META	1	2	3	4	5	6	7	8	9	10	11	12	
OEI 06	Promover la educación, deporte, recreación y salud de la población de la provincia de Lima.																		
	AEI. 06.03	Actividades físicas, deportivas y recreativas permanentes en la provincia de Lima.																	
	EI.03	Servicios recreativos y deportivos permanentes en los parques administrados por SERPAR LIMA.																	
		AO 1	Limpieza general del Parque	LIMA	Acción	Físico	1	1	1	1	1	1	1	1	1	1	1	1	12
		AO 2	Refracciones menores de la infraestructura	LIMA	Acción	Físico	1	1	1	1	1	1	1	1	1	1	1	1	12
		AO 3	Ejecución del Plan de Mantenimiento de Áreas Verdes (porcentaje)	LIMA	Acción	Físico	100	100	100	100	100	100	100	100	100	100	100	100	100
		AO 4	Ejecución de Plan de Seguridad	LIMA	Acción	Físico	1	1	1	1	1	1	1	1	1	1	1	1	12
		AO 5	Requerimiento de Mantenimiento de equipamiento	LIMA	Acción	Físico	1	1	1	1	1	1	1	1	1	1	1	1	12
		AO 6	Requerimiento de vehículos, equipo y maquinaria	LIMA	Acción	Físico	0	0	1	0	0	0	0	0	0	0	1	0	2
		AO 7	Supervisión y control de los servicios brindados	LIMA	Acción	Físico	5	5	6	5	5	5	5	6	5	5	5	5	62
		AO 8	Promoción de los servicios del parque	LIMA	Acción	Físico	0	0	1	0	0	1	0	0	1	0	0	1	4
TOTAL AO		8															TOTAL META		216

SERVICIO DE PARQUES DE LIMA
V°B°
IVONNE L. FLOREZ RAMIREZ
Sub Gerente de Planeamiento y Modernización

SERVICIO DE PARQUES DE LIMA
V°B°
Ronald B. Perez Rojas
Gerente (e)
Gerencia de Planeamiento, Presupuesto y Modernización

MUNICIPALIDAD DE LIMA

SERPAR

POI ANUAL CON PROGRAMACIÓN FÍSICA- MODIFICADO VERSIÓN 1
AÑO 2020

Periodo del PEI-MML : 2020-2023
Marco Estrátegico : 2020-2023 SERPAR
Grupo : 014 ORGANISMOS PUBLICOS DESCENTRALIZADOS MUNICIPALES
Entidad : 000 SERVICIOS DE PARQUES DE LIMA - SERPAR LIMA [5.000232]
Actividad : 5.000950 MANTENIMIENTO Y CONSERVACIÓN DE PARQUES ZONALES Y DE ÁREAS VERDES EN AVENIDAS
Finalidad : 0.0283310 MANTENIMIENTO Y GESTIÓN DE PARQUES ADMINISTRADOS
Centro de Costos : PARQUE ZONAL FLOR DE AMANCAES

MODIFICACIÓN

ACTIVIDADES OPERATIVAS (AO)				UBIGEO	UNIDAD DE MEDIDA	PROGRAMACIÓN FÍSICA													TOTAL
						META	1	2	3	4	5	6	7	8	9	10	11	12	
OEI 06	Promover la educación, deporte, recreación y salud de la población de la provincia de Lima.																		
	AEI. 06.03	Actividades físicas, deportivas y recreativas permanentes en la provincia de Lima.																	
	EI.03	Servicios recreativos y deportivos permanentes en los parques administrados por SERPAR LIMA.																	
		AO 1	Limpieza general del Parque	LIMA	Acción	Físico	1	1	1	1	1	1	1	1	1	1	1	1	12
		AO 2	Refacciones menores de la infraestructura	LIMA	Acción	Físico	1	1	1	0	0	0	0	1	1	1	1	1	8
		AO 3	Ejecución del Plan de Mantenimiento de Áreas Verdes	LIMA	Acción	Físico	100	100	100	100	100	100	100	100	100	100	100	100	100
		AO 4	Ejecución de Plan de Seguridad	LIMA	Acción	Físico	1	1	1	0	0	0	0	0	0	0	0	0	3
		AO 5	Requerimiento de Mantenimiento de equipamiento	LIMA	Acción	Físico	1	1	1	0	0	0	0	0	0	0	0	0	3
		AO 6	Requerimiento de vehículos, equipo y maquinaria	LIMA	Acción	Físico	0	0	1	0	0	0	0	0	0	0	0	0	1
		AO 7	Supervisión y control de los servicios brindados	LIMA	Acción	Físico	5	5	6	1	1	1	1	1	1	1	1	1	25
		AO 8	Promoción de los servicios del parque	LIMA	Acción	Físico	0	0	1	0	0	0	0	0	1	0	0	1	3
TOTAL AO		8															TOTAL META		155

SERVICIO DE PARQUES DE LIMA V°B° Dr. Carlos de Posadas y Mendoza

SERVICIO DE PARQUES DE LIMA V°B° Ronald R. Perez Rojas Gerente (e) Gerencia de Planeamiento, Presupuesto y Modernización

MUNICIPALIDAD DE LIMA

SERPAR

POI ANUAL CON PROGRAMACIÓN FÍSICA- MODIFICADO VERSIÓN 1
AÑO 2020

Periodo del PEI-MML : 2020-2023
Marco Estrátegico : 2020-2023 SERPAR
Grupo : 014 ORGANISMOS PUBLICOS DESCENTRALIZADOS MUNICIPALES
Entidad : 000 SERVICIOS DE PARQUES DE LIMA - SERPAR LIMA [5.000232]
Actividad : 5.000950 MANTENIMIENTO Y CONSERVACIÓN DE PARQUES ZONALES Y DE ÁREAS VERDES EN AVENIDAS
Finalidad : 0.0283310 MANTENIMIENTO Y GESTIÓN DE PARQUES ADMINISTRADOS
Centro de Costos : PARQUE ZONAL HUASCAR

VIGENTE - RESOLUCIÓN DE SECRETARIA GENERAL N° 016-2020/SG (28.02.2020)

ACTIVIDADES OPERATIVAS (AO)				UBIGEO	UNIDAD DE MEDIDA	PROGRAMACIÓN FÍSICA													TOTAL
						META	1	2	3	4	5	6	7	8	9	10	11	12	
OEI 06	Promover la educación, deporte, recreación y salud de la población de la provincia de Lima.																		
	AEI. 06.03	Actividades físicas, deportivas y recreativas permanentes en la provincia de Lima.																	
	EI.03	Servicios recreativos y deportivos permanentes en los parques administrados por SERPAR LIMA.																	
		AO 1	Limpieza general del Parque	LIMA	Acción	Físico	1	1	1	1	1	1	1	1	1	1	1	1	12
		AO 2	Refracciones menores de la Infraestructura	LIMA	Acción	Físico	1	1	1	1	1	1	1	1	1	1	1	1	12
		AO 3	Ejecución del Plan de Mantenimiento de Áreas Verdes (porcentaje)	LIMA	Acción	Físico	100	100	100	100	100	100	100	100	100	100	100	100	100
		AO 4	Ejecución de Plan de Seguridad	LIMA	Acción	Físico	1	1	1	1	1	1	1	1	1	1	1	1	12
		AO 5	Requerimiento de Mantenimiento de equipamiento	LIMA	Acción	Físico	1	1	1	1	1	1	1	1	1	1	1	1	12
		AO 6	Requerimiento de vehiculos, equipo y maquinaria	LIMA	Acción	Físico	0	0	1	0	0	0	1	0	0	0	1	0	3
		AO 7	Supervisión y control de los servicios brindados	LIMA	Acción	Físico	4	4	4	4	4	4	4	4	4	4	4	4	48
		AO 8	Promoción de los servicios del parque	LIMA	Acción	Físico	0	0	1	0	0	1	0	0	1	0	0	1	4
TOTAL AO		8															TOTAL META		203

SERVICIO DE PARQUES DE LIMA
V°B°
Sub Gerente de Planeamiento y Modernización
YOHANA I. FLOREZ RAMIREZ

SERVICIO DE PARQUES DE LIMA
V°B°
Gerencia de Planeamiento, Presupuesto y Modernización
Ronald R. Perez Rojas
Gerente (e)

MUNICIPALIDAD DE LIMA

SERPAR

POI ANUAL CON PROGRAMACIÓN FÍSICA- MODIFICADO VERSIÓN 1
AÑO 2020

Periodo del PEI-MML : 2020-2023
Marco Estrátegico : 2020-2023 SERPAR
Grupo : 014 ORGANISMOS PUBLICOS DESCENTRALIZADOS MUNICIPALES
Entidad : 000 SERVICIOS DE PARQUES DE LIMA - SERPAR LIMA [5.000232]
Actividad : 5.000950 MANTENIMIENTO Y CONSERVACIÓN DE PARQUES ZONALES Y DE ÁREAS VERDES EN AVENIDAS
Finalidad : 0.0283310 MANTENIMIENTO Y GESTIÓN DE PARQUES ADMINISTRADOS
Centro de Costos : PARQUE ZONAL HUASCAR

MODIFICACIÓN

ACTIVIDADES OPERATIVAS (AO)				UBIGEO	UNIDAD DE MEDIDA	PROGRAMACIÓN FÍSICA													TOTAL
						META	1	2	3	4	5	6	7	8	9	10	11	12	
OEI 06	Promover la educación, deporte, recreación y salud de la población de la provincia de Lima.																		
	AEI. 06.03	Actividades físicas, deportivas y recreativas permanentes en la provincia de Lima.																	
	EI.03	Servicios recreativos y deportivos permanentes en los parques administrados por SERPAR LIMA.																	
		AO 1	Limpieza general del Parque	LIMA	Acción	Físico	1	1	1	1	1	1	1	1	1	1	1	1	12
		AO 2	Refacciones menores de la Infraestructura	LIMA	Acción	Físico	1	1	1	1	1	1	1	1	1	1	1	1	12
		AO 3	Ejecución del Plan de Mantenimiento de Áreas Verdes (porcentaje)	LIMA	Acción	Físico	100	100	100	100	100	100	100	100	100	100	100	100	100
		AO 4	Ejecución de Plan de Seguridad	LIMA	Acción	Físico	1	1	1	0	0	0	0	0	0	0	0	0	3
		AO 5	Requerimiento de Mantenimiento de equipamiento	LIMA	Acción	Físico	1	1	1	0	0	0	0	0	0	0	0	0	3
		AO 6	Requerimiento de vehiculos, equipo y maquinaria	LIMA	Acción	Físico	0	0	1	0	0	0	0	0	0	0	1	0	2
		AO 7	Supervisión y control de los servicios brindados	LIMA	Acción	Físico	4	4	4	1	1	1	1	1	1	1	1	1	21
		AO 8	Promoción de los servicios del parque	LIMA	Acción	Físico	0	0	1	0	0	0	0	0	0	0	0	0	1
TOTAL AO		8															TOTAL META		154

SERVICIO DE PARQUES DE LIMA
V°B°
IVONNE L. FLOREZ RAMIREZ
Sub Gerente de Planeamiento y Modernización

SERVICIO DE PARQUES DE LIMA
V°B°
Ronald R. Perez Rojas
Gerente (e)
Gerencia de Planeamiento, Presupuesto y Modernización

MUNICIPALIDAD DE LIMA

SERPAR

POI ANUAL CON PROGRAMACIÓN FÍSICA- MODIFICADO VERSIÓN 1
AÑO 2020

Periodo del PEI-MML : 2020-2023
Marco Estrátegico : 2020-2023 SERPAR
Grupo : 014 ORGANISMOS PUBLICOS DESCENTRALIZADOS MUNICIPALES
Entidad : 000 SERVICIOS DE PARQUES DE LIMA - SERPAR LIMA [5.000232]
Actividad : 5.000950 MANTENIMIENTO Y CONSERVACIÓN DE PARQUES ZONALES Y DE ÁREAS VERDES EN AVENIDAS
Finalidad : 0.0283310 MANTENIMIENTO Y GESTIÓN DE PARQUES ADMINISTRADOS
Centro de Costos : PARQUE ZONAL HUAYNA CÁPAC

VIGENTE - RESOLUCIÓN DE SECRETARIA GENERAL N° 016-2020/SG (28.02.2020)

ACTIVIDADES OPERATIVAS (AO)				UBIGEO	UNIDAD DE MEDIDA	PROGRAMACIÓN FÍSICA													TOTAL
						META	1	2	3	4	5	6	7	8	9	10	11	12	
OEI 06	Promover la educación, deporte, recreación y salud de la población de la provincia de Lima.																		
	AEI. 06.03	Actividades físicas, deportivas y recreativas permanentes en la provincia de Lima.																	
	EI.03	Servicios recreativos y deportivos permanentes en los parques administrados por SERPAR LIMA.																	
		AO 1	Limpieza general del Parque	LIMA	Acción	Físico	1	1	1	1	1	1	1	1	1	1	1	1	12
		AO 2	Refracciones menores de la Infraestructura	LIMA	Acción	Físico	1	1	1	1	1	1	1	1	1	1	1	1	12
		AO 3	Ejecución del Plan de Mantenimiento de Áreas Verdes (porcentaje)	LIMA	Acción	Físico	100	100	100	100	100	100	100	100	100	100	100	100	100
		AO 4	Ejecución de Plan de Seguridad	LIMA	Acción	Físico	1	1	1	1	1	1	1	1	1	1	1	1	12
		AO 5	Requerimiento de Mantenimiento de equipamiento	LIMA	Acción	Físico	1	1	1	1	1	1	1	1	1	1	1	1	12
		AO 6	Requerimiento de vehiculos, equipo y maquinaria	LIMA	Acción	Físico	0	0	1	0	0	1	0	0	1	0	0	1	4
		AO 7	Supervisión y control de los servicios brindados	LIMA	Acción	Físico	4	4	4	4	4	4	4	4	4	4	4	4	48
		AO 8	Promoción de los servicios del parque	LIMA	Acción	Físico	0	0	1	0	0	1	0	0	1	0	0	1	4
TOTAL AO		8															TOTAL META		204

SERVICIO DE PARQUES DE LIMA V°B° JOHNNY L. FLOREZ RAMIREZ Sub Gerente de Planeamiento y Modernización

SERVICIO DE PARQUES DE LIMA V°B° Ronald R. Perez Rojas Gerente (e) Gerencia de Planeamiento, Presupuesto y Modernización

MUNICIPALIDAD DE LIMA

SERPAR

POI ANUAL CON PROGRAMACIÓN FÍSICA- MODIFICADO VERSIÓN 1
AÑO 2020

Periodo del PEI-MML : 2020-2023
Marco Estratégico : 2020-2023 SERPAR
Grupo : 014 ORGANISMOS PUBLICOS DESCENTRALIZADOS MUNICIPALES
Entidad : 000 SERVICIOS DE PARQUES DE LIMA - SERPAR LIMA [5.000232]
Actividad : 5.000950 MANTENIMIENTO Y CONSERVACIÓN DE PARQUES ZONALES Y DE ÁREAS VERDES EN AVENIDAS
Finalidad : 0.0283310 MANTENIMIENTO Y GESTIÓN DE PARQUES ADMINISTRADOS
Centro de Costos : PARQUE ZONAL HUAYNA CÁPAC

MODIFICACIÓN

ACTIVIDADES OPERATIVAS (AO)				UBIGEO	UNIDAD DE MEDIDA	PROGRAMACIÓN FÍSICA													TOTAL
						META	1	2	3	4	5	6	7	8	9	10	11	12	
OEI 06	Promover la educación, deporte, recreación y salud de la población de la provincia de Lima.																		
	AEI. 06.03	Actividades físicas, deportivas y recreativas permanentes en la provincia de Lima.																	
	EI.03	Servicios recreativos y deportivos permanentes en los parques administrados por SERPAR LIMA.																	
		AO 1	Limpieza general del Parque	LIMA	Acción	Físico	1	1	1	1	1	1	1	1	1	1	1	1	12
		AO 2	Refracciones menores de la infraestructura	LIMA	Acción	Físico	1	1	1	0	0	0	0	1	1	1	1	1	8
		AO 3	Ejecución del Plan de Mantenimiento de Áreas Verdes (porcentaje)	LIMA	Acción	Físico	100	100	100	100	100	100	100	100	100	100	100	100	100
		AO 4	Ejecución de Plan de Seguridad	LIMA	Acción	Físico	1	1	1	0	0	0	0	0	0	0	0	0	3
		AO 5	Requerimiento de Mantenimiento de equipamiento	LIMA	Acción	Físico	1	1	1	0	0	0	0	0	0	0	0	0	3
		AO 6	Requerimiento de vehículos, equipo y maquinaria	LIMA	Acción	Físico	0	0	1	0	0	0	0	0	0	0	0	0	1
		AO 7	Supervisión y control de los servicios brindados	LIMA	Acción	Físico	4	4	4	1	1	1	1	1	1	1	1	1	21
		AO 8	Promoción de los servicios del parque	LIMA	Acción	Físico	0	0	1	0	0	0	0	0	1	0	0	1	3
TOTAL AO		8															TOTAL META		151

SERVICIO DE PARQUES DE LIMA
V°B°
IVONNE L. FLOREZ ZÁRATE
Sub Gerente de Planeamiento y Modernización

SERVICIO DE PARQUES DE LIMA
V°B°
Ronald R. Perez Rojas
Gerente (e)
Gerencia de Planeamiento, Presupuesto y Modernización

MUNICIPALIDAD DE LIMA

SERPAR

POI ANUAL CON PROGRAMACIÓN FÍSICA- MODIFICADO VERSIÓN 1
AÑO 2020

Periodo del PEI-MML : 2020-2023
Marco Estrátegico : 2020-2023 SERPAR
Grupo : 014 ORGANISMOS PUBLICOS DESCENTRALIZADOS MUNICIPALES
Entidad : 000 SERVICIOS DE PARQUES DE LIMA - SERPAR LIMA [5.000232]
Actividad : 5.000950 MANTENIMIENTO Y CONSERVACIÓN DE PARQUES ZONALES Y DE ÁREAS VERDES EN AVENIDAS
Finalidad : 0.0283310 MANTENIMIENTO Y GESTIÓN DE PARQUES ADMINISTRADOS
Centro de Costos : PARQUE ZONAL HUIRACOCHA

VIGENTE - RESOLUCIÓN DE SECRETARIA GENERAL N° 015-2020/SG (28.02.2020)

ACTIVIDADES OPERATIVAS (AO)				UBIGEO	UNIDAD DE MEDIDA	PROGRAMACIÓN FÍSICA													TOTAL
						META	1	2	3	4	5	6	7	8	9	10	11	12	
OEI 06	Promover la educación, deporte, recreación y salud de la población de la provincia de Lima.																		
	AEI. 06.03	Actividades físicas, deportivas y recreativas permanentes en la provincia de Lima.																	
	EI.03	Servicios recreativos y deportivos permanentes en los parques administrados por SERPAR LIMA.																	
		AO 1	Limpieza general del Parque	LIMA	Acción	Físico	1	1	1	2	1	1	2	1	1	1	1	2	15
		AO 2	Refracciones menores de la infraestructura	LIMA	Acción	Físico	1	1	1	1	1	1	1	1	1	1	1	1	12
		AO 3	Ejecución del Plan de Mantenimiento de Áreas Verdes (porcentaje)	LIMA	Acción	Físico	100	100	100	100	100	100	100	100	100	100	100	100	100
		AO 4	Ejecución de Plan de Seguridad	LIMA	Acción	Físico	1	1	1	1	1	1	1	1	1	1	1	1	12
		AO 5	Requerimiento de Mantenimiento de equipamiento	LIMA	Acción	Físico	1	1	1	1	1	1	1	1	1	1	1	1	12
		AO 6	Requerimiento de vehículos, equipo y maquinaria	LIMA	Acción	Físico	0	0	1	0	0	1	0	0	1	0	0	1	4
		AO 7	Supervisión y control de los servicios brindados	LIMA	Acción	Físico	4	4	4	4	4	4	4	4	4	4	4	4	48
		AO 8	Promoción de los servicios del parque	LIMA	Acción	Físico	1	1	1	1	1	1	1	1	1	1	1	1	12
TOTAL AO		8															TOTAL META		215

SERVICIO DE PARQUES DE LIMA - Sub Gerencia de Planeamiento y Modernización - V°B° - IVONNE L. FLOREZ RAMIREZ

SERVICIO DE PARQUES DE LIMA - Gerencia de Planeamiento, Presupuesto y Modernización - V°B° - Ronald R. Perez Rojas - Gerente (e)

MUNICIPALIDAD DE LIMA

SERPAR

POI ANUAL CON PROGRAMACIÓN FÍSICA- MODIFICADO VERSIÓN 1
AÑO 2020

Periodo del PEI-MML : 2020-2023
Marco Estráteglco : 2020-2023 SERPAR
Grupo : 014 ORGANISMOS PUBLICOS DESCENTRALIZADOS MUNICIPALES
Entidad : 000 SERVICIOS DE PARQUES DE LIMA - SERPAR LIMA [5.000232]
Actividad : 5.000950 MANTENIMIENTO Y CONSERVACIÓN DE PARQUES ZONALES Y DE ÁREAS VERDES EN AVENIDAS
Finalidad : 0.0283310 MANTENIMIENTO Y GESTIÓN DE PARQUES ADMINISTRADOS
Centro de Costos : PARQUE ZONAL HUIRACOCHA

MODIFICACIÓN

ACTIVIDADES OPERATIVAS (AO)				UBIGEO	UNIDAD DE MEDIDA	PROGRAMACIÓN FÍSICA													TOTAL
						META	1	2	3	4	5	6	7	8	9	10	11	12	
OEI 06	Promover la educación, deporte, recreación y salud de la población de la provincia de Lima.																		
	AEI. 06.03	Actividades físicas, deportivas y recreativas permanentes en la provincia de Lima.																	
	EI.03	Servicios recreativos y deportivos permanentes en los parques administrados por SERPAR LIMA																	
		AO 1	Limpieza general del Parque	LIMA	Acción	Físico	1	1	1	1	1	1	1	1	1	1	1	1	12
		AO 2	Refacciones menores de la infraestructura	LIMA	Acción	Físico	1	1	1	1	1	1	1	1	1	1	1	1	12
		AO 3	Ejecución del Plan de Mantenimiento de Áreas Verdes (porcentaje)	LIMA	Acción	Físico	100	100	100	100	100	100	100	100	100	100	100	100	100
		AO 4	Ejecución de Plan de Seguridad	LIMA	Acción	Físico	1	1	1	0	0	0	0	0	0	0	0	0	3
		AO 5	Requerimiento de Mantenimiento de equipamiento	LIMA	Acción	Físico	1	1	1	0	0	0	0	0	0	0	0	0	3
		AO 6	Requerimiento de vehículos, equipo y maquinaria	LIMA	Acción	Físico	0	0	1	0	0	0	0	0	0	0	0	0	1
		AO 7	Supervisión y control de los servicios brindados	LIMA	Acción	Físico	4	4	4	1	1	1	1	1	1	1	1	1	21
		AO 8	Promoción de los servicios del parque	LIMA	Acción	Físico	1	1	1	0	0	0	0	1	1	1	1	1	8
TOTAL AO		8															TOTAL META		160

SERVICIO DE PARQUES DE LIMA
V°B°
Sub Gerente de Planeamiento y Modernización
IVONNE L. FLOREZ RAMIREZ

SERVICIO DE PARQUES DE LIMA
V°B°
Ronald R. Perez Rojas
Gerente (e)
Gerencia de Planeamiento, Presupuesto y Modernización

MUNICIPALIDAD DE LIMA

SERPAR

POI ANUAL CON PROGRAMACIÓN FÍSICA- MODIFICADO VERSIÓN 1
AÑO 2020

Periodo del PEI-MML : 2020-2023
Marco Estrátegico : 2020-2023 SERPAR
Grupo : 014 ORGANISMOS PUBLICOS DESCENTRALIZADOS MUNICIPALES
Entidad : 000 SERVICIOS DE PARQUES DE LIMA - SERPAR LIMA [5.000232]
Actividad : 5.000950 MANTENIMIENTO Y CONSERVACIÓN DE PARQUES ZONALES Y DE ÁREAS VERDES EN AVENIDAS
Finalidad : 0.0283310 MANTENIMIENTO Y GESTIÓN DE PARQUES ADMINISTRADOS
Centro de Costos : PARQUE ZONAL LLOQUE YUPANQUI

VIGENTE - RESOLUCIÓN DE SECRETARIA GENERAL N° 016-2020/SG (28.02.2020)

ACTIVIDADES OPERATIVAS (AO)				UBIGEO	UNIDAD DE MEDIDA	PROGRAMACIÓN FÍSICA													TOTAL
						META	1	2	3	4	5	6	7	8	9	10	11	12	
OEI 06	Promover la educación, deporte, recreación y salud de la población de la provincia de Lima.																		
	AEI. 06.03	Actividades físicas, deportivas y recreativas permanentes en la provincia de Lima.																	
	EI.03	Servicios recreativos y deportivos permanentes en los parques administrados por SERPAR LIMA.																	
		AO 1	Limpieza general del Parque	LIMA	Acción	Físico	1	1	1	1	1	1	1	1	1	1	1	1	12
		AO 2	Refracciones menores de la Infraestructura	LIMA	Acción	Físico	1	1	1	1	1	1	1	1	1	1	1	1	12
		AO 3	Ejecución del Plan de Mantenimiento de Áreas Verdes (porcentaje)	LIMA	Acción	Físico	100	100	100	100	100	100	100	100	100	100	100	100	100
		AO 4	Ejecución de Plan de Seguridad	LIMA	Acción	Físico	1	1	1	1	1	1	1	1	1	1	1	1	12
		AO 5	Requerimiento de Mantenimiento de equipamiento	LIMA	Acción	Físico	1	1	1	1	1	1	1	1	1	1	1	1	12
		AO 6	Requerimiento de vehículos, equipo y maquinaria	LIMA	Acción	Físico	0	0	1	0	0	0	1	0	0	0	1	0	3
		AO 7	Supervisión y control de los servicios brindados	LIMA	Acción	Físico	4	4	4	4	4	4	4	4	4	4	4	4	48
		AO 8	Promoción de los servicios del parque	LIMA	Acción	Físico	0	0	1	0	0	1	0	0	1	0	0	1	4
TOTAL AO		8															TOTAL META		203

SERVICIO DE PARQUES DE LIMA - Gerencia de Planeamiento y Modernización - V°B° - IVONNE L. FLOREZ RAMIREZ

SERVICIO DE PARQUES DE LIMA - Gerencia de Planeamiento, Presupuesto y Modernización - V°B° - Ronald R. Perez Rojas - Gerente (e)

MUNICIPALIDAD DE LIMA

SERPAR

POI ANUAL CON PROGRAMACIÓN FÍSICA- MODIFICADO VERSIÓN 1
AÑO 2020

Periodo del PEI-MML : 2020-2023
Marco Estratégico : 2020-2023 SERPAR
Grupo : 014 ORGANISMOS PUBLICOS DESCENTRALIZADOS MUNICIPALES
Entidad : 000 SERVICIOS DE PARQUES DE LIMA - SERPAR LIMA [5.000232]
Actividad : 5.000950 MANTENIMIENTO Y CONSERVACIÓN DE PARQUES ZONALES Y DE ÁREAS VERDES EN AVENIDAS
Finalidad : 0.0283310 MANTENIMIENTO Y GESTIÓN DE PARQUES ADMINISTRADOS
Centro de Costos : PARQUE ZONAL LLOQUE YUPANQUI

MODIFICACIÓN

ACTIVIDADES OPERATIVAS (AO)				UBIGEO	UNIDAD DE MEDIDA	PROGRAMACIÓN FÍSICA													TOTAL
						META	1	2	3	4	5	6	7	8	9	10	11	12	
OEI 06	Promover la educación, deporte, recreación y salud de la población de la provincia de Lima.																		
	AEI. 06.03	Actividades físicas, deportivas y recreativas permanentes en la provincia de Lima.																	
	EI.03	Servicios recreativos y deportivos permanentes en los parques administrados por SERPAR LIMA.																	
		AO 1	Limpieza general del Parque	LIMA	Acción	Físico	1	1	1	1	1	1	1	1	1	1	1	1	12
		AO 2	Refracciones menores de la Infraestructura	LIMA	Acción	Físico	1	1	1	1	1	1	1	1	1	1	1	1	12
		AO 3	Ejecución del Plan de Mantenimiento de Áreas Verdes (porcentaje)	LIMA	Acción	Físico	100	100	100	100	100	100	100	100	100	100	100	100	100
		AO 4	Ejecución de Plan de Seguridad	LIMA	Acción	Físico	1	1	1	0	0	0	0	0	0	0	0	0	3
		AO 5	Requerimiento de Mantenimiento de equipamiento	LIMA	Acción	Físico	1	1	1	0	0	0	0	0	0	0	0	0	3
		AO 6	Requerimiento de vehículos, equipo y maquinaria	LIMA	Acción	Físico	0	0	1	0	0	0	0	0	0	0	0	0	1
		AO 7	Supervisión y control de los servicios brindados	LIMA	Acción	Físico	4	4	4	1	1	1	1	1	1	1	1	1	21
		AO 8	Promoción de los servicios del parque	LIMA	Acción	Físico	0	0	1	0	0	0	0	0	1	0	0	1	3
TOTAL AO		8															TOTAL META		155

SERVICIO DE PARQUES DE LIMA V°B° IVONNE L. FLOREZ RAMIREZ Sub Gerente de Planeamiento y Modernización

SERVICIO DE PARQUES DE LIMA V°B° Ronald R. Perez Rojas Gerente (e) Gerencia de Planeamiento, Presupuesto y Modernización

MUNICIPALIDAD DE LIMA

SERPAR

POI ANUAL CON PROGRAMACIÓN FÍSICA- MODIFICADO VERSIÓN 1
AÑO 2020

Periodo del PEI-MML : 2020-2023
Marco Estratégico : 2020-2023 SERPAR
Grupo : 014 ORGANISMOS PUBLICOS DESCENTRALIZADOS MUNICIPALES
Entidad : 000 SERVICIOS DE PARQUES DE LIMA - SERPAR LIMA [5.000232]
Actividad : 5.000950 MANTENIMIENTO Y CONSERVACIÓN DE PARQUES ZONALES Y DE ÁREAS VERDES EN AVENIDAS
Finalidad : 0.0283310 MANTENIMIENTO Y GESTIÓN DE PARQUES ADMINISTRADOS
Centro de Costos : PARQUE ZONAL MANCO CAPAC

VIGENTE - RESOLUCIÓN DE SECRETARIA GENERAL N° 016-2020/SG (28.02.2020)

ACTIVIDADES OPERATIVAS (AO)				UBIGEO	UNIDAD DE MEDIDA	PROGRAMACIÓN FÍSICA													TOTAL
						META	1	2	3	4	5	6	7	8	9	10	11	12	
OEI 06	Promover la educación, deporte, recreación y salud de la población de la provincia de Lima.																		
	AEI. 06.03	Actividades físicas, deportivas y recreativas permanentes en la provincia de Lima.																	
	EI.03	Servicios recreativos y deportivos permanentes en los parques administrados por SERPAR LIMA.																	
		AO 1	Limpieza general del Parque	LIMA	Acción	Físico	1	1	1	1	1	1	1	1	1	1	1	1	12
		AO 2	Refacciones menores de la infraestructura	LIMA	Acción	Físico	1	1	1	1	1	1	1	1	1	1	1	1	12
		AO 3	Ejecución del Plan de Mantenimiento de Áreas Verdes (porcentaje)	LIMA	Acción	Físico	100	100	100	100	100	100	100	100	100	100	100	100	100
		AO 4	Ejecución de Plan de Seguridad	LIMA	Acción	Físico	1	1	1	1	1	1	1	1	1	1	1	1	12
		AO 5	Requerimiento de Mantenimiento de equipamiento	LIMA	Acción	Físico	1	1	1	1	1	1	1	1	1	1	1	1	12
		AO 6	Requerimiento de vehículos, equipo y maquinaria	LIMA	Acción	Físico	0	0	1	0	0	0	1	0	0	0	1	0	3
		AO 7	Supervisión y control de los servicios brindados	LIMA	Acción	Físico	4	4	4	4	4	4	4	4	4	4	4	4	48
		AO 8	Promoción de los servicios del parque	LIMA	Acción	Físico	0	0	1	0	0	1	0	0	1	0	0	1	4
TOTAL AO		8															TOTAL META		203

SERVICIO DE PARQUES DE LIMA - Sub Gerencia de Planeamiento y Modernización - V°B° - IVONNE L. FLORES RAMIREZ

SERVICIO DE PARQUES DE LIMA - Gerencia de Planeamiento, Presupuesto y Modernización - V°B° - Ronald R. Perez Rojas - Gerente (e)

MUNICIPALIDAD DE LIMA

SERPAR

POI ANUAL CON PROGRAMACIÓN FÍSICA- MODIFICADO VERSIÓN 1
AÑO 2020

Periodo del PEI-MML : 2020-2023
Marco Estratégico : 2020-2023 SERPAR
Grupo : 014 ORGANISMOS PUBLICOS DESCENTRALIZADOS MUNICIPALES
Entidad : 000 SERVICIOS DE PARQUES DE LIMA - SERPAR LIMA [5.000232]
Actividad : 5.000950 MANTENIMIENTO Y CONSERVACIÓN DE PARQUES ZONALES Y DE ÁREAS VERDES EN AVENIDAS
Finalidad : 0.0283310 MANTENIMIENTO Y GESTIÓN DE PARQUES ADMINISTRADOS
Centro de Costos : PARQUE ZONAL MANCO CAPAC

MODIFICACIÓN

ACTIVIDADES OPERATIVAS (AO)				UBIGEO	UNIDAD DE MEDIDA	PROGRAMACIÓN FÍSICA													TOTAL
						META	1	2	3	4	5	6	7	8	9	10	11	12	
OEI 06	Promover la educación, deporte, recreación y salud de la población de la provincia de Lima.																		
	AEI. 06.03	Actividades físicas, deportivas y recreativas permanentes en la provincia de Lima.																	
	EI.03	Servicios recreativos y deportivos permanentes en los parques administrados por SERPAR LIMA.																	
		AO 1	Limpieza general del Parque	LIMA	Acción	Físico	1	1	1	1	1	1	1	1	1	1	1	1	12
		AO 2	Refacciones menores de la infraestructura	LIMA	Acción	Físico	1	1	1	1	1	1	1	1	1	1	1	1	12
		AO 3	Ejecución del Plan de Mantenimiento de Áreas Verdes (porcentaje)	LIMA	Acción	Físico	100	100	100	100	100	100	100	100	100	100	100	100	100
		AO 4	Ejecución de Plan de Seguridad	LIMA	Acción	Físico	1	1	1	0	0	0	0	0	0	0	0	0	3
		AO 5	Requerimiento de Mantenimiento de equipamiento	LIMA	Acción	Físico	1	1	1	0	0	0	0	0	0	0	0	0	3
		AO 6	Requerimiento de vehículos, equipo y maquinaria	LIMA	Acción	Físico	0	0	1	0	0	0	0	0	0	0	0	0	1
		AO 7	Supervisión y control de los servicios brindados	LIMA	Acción	Físico	4	4	4	1	1	1	1	1	1	1	1	1	21
		AO 8	Promoción de los servicios del parque	LIMA	Acción	Físico	0	0	1	0	0	0	0	0	1	0	0	1	3
TOTAL AO		8															TOTAL META		155

SERVICIO DE PARQUES DE LIMA
V°B°
IVONNE L. FLOREZ LAMREI
Dpto. Planeamiento y Modernización

SERVICIO DE PARQUES DE LIMA
V°B°
Ronald R. Perez Rojas
Gerente (e)
Gerencia de Planeamiento, Presupuesto y Modernización

MUNICIPALIDAD DE LIMA

SERPAR

POI ANUAL CON PROGRAMACIÓN FÍSICA- MODIFICADO VERSIÓN 1
AÑO 2020

Periodo del PEI-MML : 2020-2023
Marco Estrátegico : 2020-2023 SERPAR
Grupo : 014 ORGANISMOS PUBLICOS DESCENTRALIZADOS MUNICIPALES
Entidad : 000 SERVICIOS DE PARQUES DE LIMA - SERPAR LIMA [5.000232]
Actividad : 5.000950 MANTENIMIENTO Y CONSERVACIÓN DE PARQUES ZONALES Y DE ÁREAS VERDES EN AVENIDAS
Finalidad : 0.0283310 MANTENIMIENTO Y GESTIÓN DE PARQUES ADMINISTRADOS
Centro de Costos : PARQUE ZONAL SANTA ROSA

VIGENTE - RESOLUCIÓN DE SECRETARIA GENERAL N° 016-2020/SG (28.02.2020)

ACTIVIDADES OPERATIVAS (AO)				UBIGEO	UNIDAD DE MEDIDA	PROGRAMACIÓN FÍSICA													TOTAL
						META	1	2	3	4	5	6	7	8	9	10	11	12	
OEI 06	Promover la educación, deporte, recreación y salud de la población de la provincia de Lima.																		
	AEI. 06.03	Actividades físicas, deportivas y recreativas permanentes en la provincia de Lima.																	
	EI.03	Servicios recreativos y deportivos permanentes en los parques administrados por SERPAR LIMA.																	
		AO 1	Limpieza general del Parque	LIMA	Acción	Físico	1	1	1	1	1	1	1	1	1	1	1	1	12
		AO 2	Refacciones menores de la infraestructura	LIMA	Acción	Físico	1	1	1	1	1	1	1	1	1	1	1	1	12
		AO 3	Ejecución del Plan de Mantenimiento de Áreas Verdes (porcentaje)	LIMA	Acción	Físico	100	100	100	100	100	100	100	100	100	100	100	100	100
		AO 4	Ejecución de Plan de Seguridad	LIMA	Acción	Físico	1	1	1	1	1	1	1	1	1	1	1	1	12
		AO 5	Requerimiento de Mantenimiento de equipamiento	LIMA	Acción	Físico	1	1	1	1	1	1	1	1	1	1	1	1	12
		AO 6	Requerimiento de vehiculos, equipo y maquinaria	LIMA	Acción	Físico	0	0	1	0	0	0	1	0	0	0	1	0	3
		AO 7	Supervisión y control de los servicios brindados	LIMA	Acción	Físico	4	4	4	4	4	4	4	4	4	4	4	4	48
		AO 8	Promoción de los servicios del parque	LIMA	Acción	Físico	0	0	1	0	0	1	0	0	1	0	0	1	4
TOTAL AO		8															TOTAL META		203

SERVICIO DE PARQUES DE LIMA - Gerencia de Planeamiento y Modernización - VÍCTOR J. FLOREZ RAMIREZ

SERVICIO DE PARQUES DE LIMA - VºBº - Gerencia de Planeamiento, Presupuesto y Modernización - Ronald R. Perez Rojas - Gerente (e)

MUNICIPALIDAD DE LIMA

SERPAR

POI ANUAL CON PROGRAMACIÓN FÍSICA- MODIFICADO VERSIÓN 1
AÑO 2020

Periodo del PEI-MML : 2020-2023
Marco Estratégico : 2020-2023 SERPAR
Grupo : 014 ORGANISMOS PUBLICOS DESCENTRALIZADOS MUNICIPALES
Entidad : 000 SERVICIOS DE PARQUES DE LIMA - SERPAR LIMA [5.000232]
Actividad : 5.000950 MANTENIMIENTO Y CONSERVACIÓN DE PARQUES ZONALES Y DE ÁREAS VERDES EN AVENIDAS
Finalidad : 0.0283310 MANTENIMIENTO Y GESTIÓN DE PARQUES ADMINISTRADOS
Centro de Costos : PARQUE ZONAL SANTA ROSA

MODIFICACIÓN

ACTIVIDADES OPERATIVAS (AO)				UBIGEO	UNIDAD DE MEDIDA	PROGRAMACIÓN FÍSICA													TOTAL
						META	1	2	3	4	5	6	7	8	9	10	11	12	
OEI 06	Promover la educación, deporte, recreación y salud de la población de la provincia de Lima.																		
	AEI. 06.03	Actividades físicas, deportivas y recreativas permanentes en la provincia de Lima.																	
	EI.03	Servicios recreativos y deportivos permanentes en los parques administrados por SERPAR LIMA.																	
		AO 1	Limpieza general del Parque	LIMA	Acción	Físico	1	1	1	1	1	1	1	1	1	1	1	1	12
		AO 2	Refracciones menores de la infraestructura	LIMA	Acción	Físico	1	1	1	1	1	1	1	1	1	1	1	1	12
		AO 3	Ejecución del Plan de Mantenimiento de Áreas Verdes (porcentaje)	LIMA	Acción	Físico	100	100	100	100	100	100	100	100	100	100	100	100	100
		AO 4	Ejecución de Plan de Seguridad	LIMA	Acción	Físico	1	1	1	0	0	0	0	0	0	0	0	0	3
		AO 5	Requerimiento de Mantenimiento de equipamiento	LIMA	Acción	Físico	1	1	1	0	0	0	0	0	0	0	0	0	3
		AO 6	Requerimiento de vehículos, equipo y maquinaria	LIMA	Acción	Físico	0	0	1	0	0	0	0	0	0	0	0	0	1
		AO 7	Supervisión y control de los servicios brindados	LIMA	Acción	Físico	4	4	4	1	1	1	1	1	1	1	1	1	21
		AO 8	Promoción de los servicios del parque	LIMA	Acción	Físico	0	0	1	0	0	0	0	0	1	0	0	1	3
TOTAL AO		8															TOTAL META		155

SERVICIO DE PARQUES DE LIMA
V°B°
IVONNE L. FLOREZ RAMIREZ
Sub Gerente de Planeamiento y Modernización

SERVICIO DE PARQUES DE LIMA
V°B°
Ronald R. Perez Rojas
Gerente (e)
Gerencia de Mantenimiento, Presupuesto y Modernización

MUNICIPALIDAD DE LIMA

SERPAR

POI ANUAL CON PROGRAMACIÓN FÍSICA- MODIFICADO VERSIÓN 1
AÑO 2020

Periodo del PEI-MML : 2020-2023
Marco Estrátegico : 2020-2023 SERPAR
Grupo : 014 ORGANISMOS PUBLICOS DESCENTRALIZADOS MUNICIPALES
Entidad : 000 SERVICIOS DE PARQUES DE LIMA - SERPAR LIMA [5.000232]
Actividad : 5.000950 MANTENIMIENTO Y CONSERVACIÓN DE PARQUES ZONALES Y DE ÁREAS VERDES EN AVENIDAS
Finalidad : 0.0283310 MANTENIMIENTO Y GESTIÓN DE PARQUES ADMINISTRADOS
Centro de Costos : PARQUE ZONAL SINCHI ROCA

VIGENTE - RESOLUCIÓN DE SECRETARIA GENERAL N° 016-2020/SG (28.02.2020)

ACTIVIDADES OPERATIVAS (AO)				UBIGEO	UNIDAD DE MEDIDA	PROGRAMACIÓN FÍSICA													TOTAL
						META	1	2	3	4	5	6	7	8	9	10	11	12	
OEI 06	Promover la educación, deporte, recreación y salud de la población de la provincia de Lima.																		
	AEI. 06.03	Actividades físicas, deportivas y recreativas permanentes en la provincia de Lima.																	
	EI.03	Servicios recreativos y deportivos permanentes en los parques administrados por SERPAR LIMA.																	
		AO 1	Limpieza general del Parque	LIMA	Acción	Físico	1	1	1	1	1	1	1	1	1	1	1	1	12
		AO 2	Refracciones menores de la Infraestructura	LIMA	Acción	Físico	1	1	1	1	1	1	1	1	1	1	1	1	12
		AO 3	Ejecución del Plan de Mantenimiento de Áreas Verdes (porcentaje)	LIMA	Acción	Físico	100	100	100	100	100	100	100	100	100	100	100	100	100
		AO 4	Ejecución de Plan de Seguridad	LIMA	Acción	Físico	1	1	1	1	1	1	1	1	1	1	1	1	12
		AO 5	Requerimiento de Mantenimiento de equipamiento	LIMA	Acción	Físico	0	0	1	0	0	1	0	0	1	0	0	1	4
		AO 6	Requerimiento de vehículos, equipo y maquinaria	LIMA	Acción	Físico	0	0	1	0	0	0	0	0	0	0	0	0	1
		AO 7	Supervisión y control de los servicios brindados	LIMA	Acción	Físico	4	4	4	4	4	4	4	4	4	4	4	4	48
		AO 8	Promoción de los servicios del parque	LIMA	Acción	Físico	1	0	0	0	0	0	0	0	0	0	0	0	1
TOTAL AO		8															TOTAL META		190

SERVICIO DE PARQUES DE LIMA V°B° IVONNE L. FLORES RAMIREZ Sub Gerente de Planeamiento y Modernización

SERVICIO DE PARQUES DE LIMA V°B° Ronald R. Perez Rojas Gerente (e) Gerencia de Planeamiento, Presupuesto y Modernización

MUNICIPALIDAD DE LIMA

SERPAR

POI ANUAL CON PROGRAMACIÓN FÍSICA- MODIFICADO VERSIÓN 1
AÑO 2020

Periodo del PEI-MML : 2020-2023
Marco Estratégico : 2020-2023 SERPAR
Grupo : 014 ORGANISMOS PUBLICOS DESCENTRALIZADOS MUNICIPALES
Entidad : 000 SERVICIOS DE PARQUES DE LIMA - SERPAR LIMA [5.000232]
Actividad : 5.000950 MANTENIMIENTO Y CONSERVACIÓN DE PARQUES ZONALES Y DE ÁREAS VERDES EN AVENIDAS
Finalidad : 0.0283310 MANTENIMIENTO Y GESTIÓN DE PARQUES ADMINISTRADOS
Centro de Costos : PARQUE ZONAL SINCHI ROCA

MODIFICACIÓN

ACTIVIDADES OPERATIVAS (AO)				UBIGEO	UNIDAD DE MEDIDA	PROGRAMACIÓN FÍSICA													TOTAL
						META	1	2	3	4	5	6	7	8	9	10	11	12	
OEI 06	Promover la educación, deporte, recreación y salud de la población de la provincia de Lima.																		
	AEI. 06.03	Actividades físicas, deportivas y recreativas permanentes en la provincia de Lima.																	
	EI.03	Servicios recreativos y deportivos permanentes en los parques administrados por SERPAR LIMA.																	
		AO 1	Limpieza general del Parque	LIMA	Acción	Físico	1	1	1	1	1	1	1	1	1	1	1	1	12
		AO 2	Refacciones menores de la infraestructura	LIMA	Acción	Físico	1	1	1	0	0	0	0	1	1	1	1	1	8
		AO 3	Ejecución del Plan de Mantenimiento de Áreas Verdes (porcentaje)	LIMA	Acción	Físico	100	100	100	100	100	100	100	100	100	100	100	100	100
		AO 4	Ejecución de Plan de Seguridad	LIMA	Acción	Físico	1	1	1	0	0	0	0	0	0	0	0	0	3
		AO 5	Requerimiento de Mantenimiento de equipamiento	LIMA	Acción	Físico	0	0	1	0	0	0	0	0	0	0	0	0	1
		AO 6	Requerimiento de vehículos, equipo y maquinaria	LIMA	Acción	Físico	0	0	1	0	0	0	0	0	0	0	0	0	1
		AO 7	Supervisión y control de los servicios brindados	LIMA	Acción	Físico	4	4	4	1	1	1	1	1	1	1	1	1	21
		AO 8	Promoción de los servicios del parque	LIMA	Acción	Físico	1	0	0	0	0	0	0	0	0	0	0	0	1
TOTAL AO		8															TOTAL META		147

SERVICIO DE PARQUES DE LIMA V°B° Sub Gerente de Planeamiento y Modernización RONALD L. FLORES RAMIREZ

SERVICIO DE PARQUES DE LIMA V°B° Ronald R. Perez Rojas Gerente (e) Gerencia de Planeamiento, Presupuesto y Modernización

MUNICIPALIDAD DE LIMA

SERPAR

POI ANUAL CON PROGRAMACIÓN FÍSICA- MODIFICADO VERSIÓN 1
AÑO 2020

Periodo del PEI-MML : 2020-2023
Marco Estrátegico : 2020-2023 SERPAR
Grupo : 014 ORGANISMOS PUBLICOS DESCENTRALIZADOS MUNICIPALES
Entidad : 000 SERVICIOS DE PARQUES DE LIMA - SERPAR LIMA [5.000232]
Actividad : 5.000950 MANTENIMIENTO Y CONSERVACIÓN DE PARQUES ZONALES Y DE ÁREAS VERDES EN AVENIDAS
Finalidad : 0.0283310 MANTENIMIENTO Y GESTIÓN DE PARQUES ADMINISTRADOS
Centro de Costos : PARQUE ZONAL SAN PEDRO DE ANCON

VIGENTE - RESOLUCIÓN DE SECRETARIA GENERAL N° 016-2020/SG (28.02.2020)

ACTIVIDADES OPERATIVAS (AO)				UBIGEO	UNIDAD DE MEDIDA	PROGRAMACIÓN FÍSICA													TOTAL
						META	1	2	3	4	5	6	7	8	9	10	11	12	
OEI 06	Promover la educación, deporte, recreación y salud de la población de la provincia de Lima.																		
	AEI. 06.03	Actividades físicas, deportivas y recreativas permanentes en la provincia de Lima.																	
	EI.03	Servicios recreativos y deportivos permanentes en los parques administrados por SERPAR LIMA.																	
		AO 1	Limpieza general del Parque	LIMA	Acción	Físico	0	0	1	1	1	1	1	1	1	1	1	1	10
		AO 2	Refracciones menores de la infraestructura	LIMA	Acción	Físico	0	0	1	1	1	1	1	1	1	1	1	1	10
		AO 3	Ejecución del Plan de Mantenimiento de Áreas Verdes (porcentaje)	LIMA	Acción	Físico	0	0	100	100	100	100	100	100	100	100	100	100	100
		AO 4	Ejecución de Plan de Seguridad	LIMA	Acción	Físico	0	0	1	1	1	1	1	1	1	1	1	1	10
		AO 5	Requerimiento de Mantenimiento de equipamiento	LIMA	Acción	Físico	0	0	1	1	1	1	1	1	1	1	1	1	10
		AO 6	Requerimiento de vehículos, equipo y maquinaria	LIMA	Acción	Físico	0	0	1	0	0	0	1	0	0	0	1	0	3
		AO 7	Supervisión y control de los servicios brindados	LIMA	Acción	Físico	0	0	4	4	4	4	4	4	4	4	4	4	40
		AO 8	Promoción de los servicios del parque	LIMA	Acción	Físico	0	0	1	0	0	1	0	0	1	0	0	1	4
TOTAL AO		8															TOTAL META		187

VºBº
Ronald R. Perez Rojas
Gerente (e)
Gerencia de Planeamiento, Presupuesto y Modernización
SERVICIO DE PARQUES DE LIMA

MUNICIPALIDAD DE LIMA

SERPAR

POI ANUAL CON PROGRAMACIÓN FÍSICA- MODIFICADO VERSIÓN 1
AÑO 2020

Periodo del PEI-MML : 2020-2023
Marco Estrátegico : 2020-2023 SERPAR
Grupo : 014 ORGANISMOS PUBLICOS DESCENTRALIZADOS MUNICIPALES
Entidad : 000 SERVICIOS DE PARQUES DE LIMA - SERPAR LIMA {5.000232}
Actividad : 5.000950 MANTENIMIENTO Y CONSERVACIÓN DE PARQUES ZONALES Y DE ÁREAS VERDES EN AVENIDAS
Finalidad : 0.0283310 MANTENIMIENTO Y GESTIÓN DE PARQUES ADMINISTRADOS
Centro de Costos : PARQUE ZONAL SAN PEDRO DE ANCON

MODIFICACIÓN

ACTIVIDADES OPERATIVAS (AO)				UBIGEO	UNIDAD DE MEDIDA	PROGRAMACIÓN FÍSICA													TOTAL
						META	1	2	3	4	5	6	7	8	9	10	11	12	
OEI 06	Promover la educación, deporte, recreación y salud de la población de la provincia de Lima.																		
	AEI. 06.03	Actividades físicas, deportivas y recreativas permanentes en la provincia de Lima.																	
	EI.03	Servicios recreativos y deportivos permanentes en los parques administrados por SERPAR LIMA.																	
		AO 1	Limpieza general del Parque	LIMA	Acción	Físico	0	0	1	1	1	1	1	1	1	1	1	1	10
		AO 2	Refracciones menores de la Infraestructura	LIMA	Acción	Físico	0	0	1	1	1	1	1	1	1	1	1	1	10
		AO 3	Ejecución del Plan de Mantenimiento de Áreas Verdes (porcentaje)	LIMA	Acción	Físico	0	0	100	100	100	100	100	100	100	100	100	100	100
		AO 4	Ejecución de Plan de Seguridad	LIMA	Acción	Físico	0	0	1	0	0	0	0	0	0	0	0	0	1
		AO 5	Requerimiento de Mantenimiento de equipamiento	LIMA	Acción	Físico	0	0	1	0	0	0	0	0	0	0	0	0	1
		AO 6	Requerimiento de vehiculos, equipo y maquinaria	LIMA	Acción	Físico	0	0	1	0	0	0	0	0	0	0	0	0	1
		AO 7	Supervisión y control de los servicios brindados	LIMA	Acción	Físico	0	0	4	1	1	1	1	1	1	1	1	1	13
		AO 8	Promoción de los servicios del parque	LIMA	Acción	Físico	0	0	1	0	0	0	0	0	1	0	0	1	3
TOTAL AO		8															TOTAL META		139

SERVICIO DE PARQUES DE LIMA
V°B°
Ronald R. Perez Rojas
Gerente (e)
Gerencia de Mantenimiento, Presupuesto y Modernización

SERVICIO DE PARQUES DE LIMA
V°B°
Gerencia de Planeamiento y Modernización

POI ANUAL CON PROGRAMACIÓN FÍSICA- MODIFICADO VERSIÓN 1
AÑO 2020

Periodo del PEI-MML : 2020-2023
Marco Estrátegico : 2020-2023 SERPAR
Grupo : 014 ORGANISMOS PUBLICOS DESCENTRALIZADOS MUNICIPALES
Entidad : 000 SERVICIOS DE PARQUES DE LIMA - SERPAR LIMA [5.000232]
Actividad : 5.000950 MANTENIMIENTO Y CONSERVACIÓN DE PARQUES ZONALES Y DE ÁREAS VERDES
Finalidad : 0.283310 MANTENIMIENTO Y GESTIÓN DE PARQUES ADMINISTRADOS
Centro de Costos : SUBGERENCIA DE GUARDAPARQUES Y SEGURIDAD

VIGENTE - RESOLUCIÓN DE SECRETARIA GENERAL N° 016-2020/SG (28.02.2020)

ACTIVIDADES OPERATIVAS (AO)				UBIGEO	UNIDAD DE MEDIDA	PROGRAMACIÓN MENSUAL													TOTAL
						META	1	2	3	4	5	6	7	8	9	10	11	12	
OE 06	Promover la educación, deporte, recreación y salud de la población de la provincia de Lima.																		
	AEI. 06.03	Actividades físicas, deportivas y recreativas permanentes en la provincia de Lima.																	
	EI.03	Servicios recreativos y deportivos permanentes en los parques administrados por SERPAR LIMA.																	
		AO 1	Formulación del Plan de Seguridad de las instalaciones	LIMA	Acción	Físico	0	0	0	0	0	0	0	0	0	0	0	1	1
		AO 2	Seguimiento y Monitoreo a la ejecución del Plan de Seguridad	LIMA	Acción	Físico	0	0	0	0	0	1	0	0	0	1	0	0	2
		AO 3	Seguimiento a los indicadores de seguridad	LIMA	Acción	Físico	1	1	1	1	1	1	1	1	1	1	1	1	12
		AO 4	Supervisión y control de seguridad en los distintos parques zonales y metropolitanos	LIMA	Acción	Físico	70	70	70	70	70	70	70	70	70	70	70	70	840
		AO 5	Control y monitoreo de cámara de video vigilancia	LIMA	Acción	Físico	5	5	5	5	5	5	5	5	5	5	5	5	60
		AO 6	Capacitación a brigadas de emergencia en medidas de seguridad	LIMA	Acción	Físico	0	0	1	0	0	0	0	0	0	0	1	0	2
		AO 7	Capacitación al personal de supervisores y guardaparques	LIMA	Acción	Físico	1	1	1	1	1	1	1	1	1	1	1	1	12
		AO 8	Formulación de documentos de gestión	LIMA	Acción	Físico	1	1	0	0	0	0	0	0	0	0	0	0	2
TOTAL AO		8															TOTAL META		931

SERVICIO DE PARQUES DE LIMA
V°B°
IVONNE L. FLOREZ ALMIRES
Jefa de Planeamiento y Modernización

SERVICIO DE PARQUES DE LIMA
V°B°
Ronald R. Perez Rojas
Gerente (e)
Gerencia de Planeamiento, Presupuesto y Modernización

MUNICIPALIDAD DE LIMA

SERPAR

POI ANUAL CON PROGRAMACIÓN FÍSICA- MODIFICADO VERSIÓN 1
AÑO 2020

Periodo del PEI-MML	: 2020-2023
Marco Estrátegico	: 2020-2023 SERPAR
Grupo	: 014 ORGANISMOS PUBLICOS DESCENTRALIZADOS MUNICIPALES
Entidad	: 000 SERVICIOS DE PARQUES DE LIMA - SERPAR LIMA [5.000232]
Actividad	: 5.000950 MANTENIMIENTO Y CONSERVACIÓN DE PARQUES ZONALES Y DE ÁREAS VERDES
Finalidad	: 0.283310 MANTENIMIENTO Y GESTIÓN DE PARQUES ADMINISTRADOS
Centro de Costos	: SUBGERENCIA DE GUARDAPARQUES Y SEGURIDAD

MODIFICACIÓN

ACTIVIDADES OPERATIVAS (AO)				UBIGEO	UNIDAD DE MEDIDA	PROGRAMACIÓN MENSUAL													TOTAL
						META	1	2	3	4	5	6	7	8	9	10	11	12	
OE 06	**Promover la educación, deporte, recreación y salud de la población de la provincia de Lima.**																		
	AEI. 06.03	**Actividades físicas, deportivas y recreativas permanentes en la provincia de Lima.**																	
	EI.03	**Servicios recreativos y deportivos permanentes en los parques administrados por SERPAR LIMA.**																	
		AO 1	Formulación del Plan de Seguridad de las instalaciones	LIMA	Acción	Físico	0	0	0	0	0	0	0	0	0	0	0	1	1
		AO 2	Seguimiento y Monitoreo a la ejecución del Plan de Seguridad	LIMA	Acción	Físico	0	0	0	0	0	0	0	1	0	0	0	1	2
		AO 3	Seguimiento a los indicadores de seguridad	LIMA	Acción	Físico	1	1	1	1	1	1	1	1	1	1	1	1	12
		AO 4	Supervisión y control de seguridad en los distintos parques zonales y metropolitanos	LIMA	Acción	Físico	70	70	70	30	30	30	70	70	70	70	70	70	720
		AO 5	Control y monitoreo de cámara de video vigilancia	LIMA	Acción	Físico	5	5	5	0	0	0	5	5	5	5	5	5	45
		AO 6	Capacitación a brigadas de emergencia en medidas de seguridad	LIMA	Acción	Físico	0	0	1	0	0	0	0	0	0	0	1	0	2
		AO 7	Capacitación al personal de supervisores y guardaparques	LIMA	Acción	Físico	1	1	1	1	1	1	1	1	1	1	1	1	12
		AO 8	Formulación de documentos de gestión	LIMA	Acción	Físico	1	1	0	0	0	0	0	0	0	0	0	0	2
TOTAL AO		8															**TOTAL META**		796

SERVICIO DE PARQUES DE LIMA
V°B°
IVONNE L. FLOREZ RAMIREZ
Sub Gerente de Planeamiento y Modernización

SERVICIO DE PARQUES DE LIMA
V°B°
Ronald R. Perez Rojas
Gerente (e)
Gerencia de Planeamiento, Presupuesto y Modernización

MUNICIPALIDAD DE LIMA

SERPAR

POI ANUAL CON PROGRAMACIÓN FÍSICA- MODIFICADO VERSIÓN 1
AÑO 2020

Periodo del PEI-MML : 2020-2023
Marco Estrátegico : 2020-2023 SERPAR
Grupo : 014 ORGANISMOS PUBLICOS DESCENTRALIZADOS MUNICIPALES
Entidad : 000 SERVICIOS DE PARQUES DE LIMA - SERPAR LIMA [5.000232]
Actividad : 5.000950 MANTENIMIENTO Y CONSERVACIÓN DE PARQUES ZONALES Y DE ÁREAS VERDES
Finalidad : 0.283310 MANTENIMIENTO Y GESTIÓN DE PARQUES ADMINISTRADOS
Centro de Costos : SUBGERENCIA DE CONCESIONES Y EVENTOS

VIGENTE - RESOLUCIÓN DE SECRETARIA GENERAL N° 016-2020/SG (28.02.2020)

ACTIVIDADES OPERATIVAS (AO)				UBIGEO	UNIDAD DE MEDIDA	PROGRAMACIÓN MENSUAL													TOTAL
						META	1	2	3	4	5	6	7	8	9	10	11	12	
OE 06	Promover la educación, deporte, recreación y salud de la población de la provincia de Lima.																		
	AEI. 06.03	Actividades físicas, deportivas y recreativas permanentes en la provincia de Lima.																	
	EI.04	Promoción y supervisión del servicio de concesiones y eventos efectiva en los parques administrados por SERPAR LIMA.																	
		AO 1	Gestión de concesiones por subasta	LIMA	Acción	Físico	1	1	1	1	1	1	1	1	1	1	1	1	12
		AO 2	Auditoría en campo a concesiones	LIMA	Acción	Físico	1	1	1	1	1	1	1	1	1	1	1	1	12
		AO 3	Gestión de eventos	LIMA	Acción	Físico	1	1	1	1	1	1	1	1	1	1	1	1	12
TOTAL AO		3															TOTAL META		36

MODIFICACIÓN

ACTIVIDADES OPERATIVAS (AO)				UBIGEO	UNIDAD DE MEDIDA	PROGRAMACIÓN MENSUAL													TOTAL
						META	1	2	3	4	5	6	7	8	9	10	11	12	
OE 06	Promover la educación, deporte, recreación y salud de la población de la provincia de Lima.																		
	AEI. 06.03	Actividades físicas, deportivas y recreativas permanentes en la provincia de Lima.																	
	EI.04	Promoción y supervisión del servicio de concesiones y eventos efectiva en los parques administrados por SERPAR LIMA.																	
		AO 1	Gestión de concesiones por subasta	LIMA	Acción	Físico	1	1	1	1	1	1	1	1	1	1	1	1	12
		AO 2	Auditoría en campo a concesiones	LIMA	Acción	Físico	1	1	1	0	0	0	0	0	1	1	1	1	7
		AO 3	Gestión de eventos	LIMA	Acción	Físico	1	1	1	0	0	0	0	0	0	0	0	1	4
TOTAL AO		3															TOTAL META		23

SERVICIO DE PARQUES DE LIMA - Sub Gerencia de Planeamiento y Modernización - V°B° - IVONNE L. FLOREZ RAMIREZ

SERVICIO DE PARQUES DE LIMA - Gerencia de Mercadeo, Presupuesto y Modernización - V°B° - Ronald R. Perez Rojas - Gerente (e)

MUNICIPALIDAD DE LIMA

SERPAR

POI ANUAL CON PROGRAMACIÓN FÍSICA- MODIFICADO VERSIÓN 1
AÑO 2020

Periodo del PEI-MML : 2020-2023
Marco Estrátegico : 2020-2023 SERPAR
Grupo : 014 ORGANISMOS PUBLICOS DESCENTRALIZADOS MUNICIPALES
Entidad : 000 SERVICIOS DE PARQUES DE LIMA - SERPAR LIMA [5.000232]
Actividad : 5.000950 MANTENIMIENTO Y CONSERVACIÓN DE PARQUES ZONALES Y DE ÁREAS VERDES
Finalidad : 0.283310 MANTENIMIENTO Y GESTIÓN DE PARQUES ADMINISTRADOS
Centro de Costos : SUBGERENCIA DE MANTENIMIENTO TÉCNICO

VIGENTE - RESOLUCIÓN DE SECRETARIA GENERAL N° 016-2020/SG (28.02.2020)

ACTIVIDADES OPERATIVAS (AO)				UBIGEO	UNIDAD DE MEDIDA	PROGRAMACIÓN MENSUAL													TOTAL
						META	1	2	3	4	5	6	7	8	9	10	11	12	
OE 06	Promover la educación, deporte, recreación y salud de la población de la provincia de Lima.																		
	AEI. 06.04	Infraestructura deportiva y recreativa con mantenimiento permanente administrada por la Municipalidad Metropolitana de Lima																	
	EI.05	Acciones de mantenimiento de la infraestructura (física, sistema eléctrico, sistema sanitario, sistema de riego tecnificado) deportiva, y recreativa eficaz en los parques administrados por SERPAR LIMA.																	
		AO 1	Mantenimiento correctivo integral de los juegos infantiles	LIMA	Acción	Físico	0	0	0	0	3	3	3	0	0	0	0	0	9
		AO 2	Mantenimiento preventivo de ascensores	LIMA	Acción	Físico	0	0	3	0	0	0	0	0	0	0	0	0	3
		AO 3	Mantenimiento preventivo de subestaciones	LIMA	Acción	Físico	0	0	0	7	0	0	0	0	0	0	0	0	7
		AO 4	Mantenimiento preventivo de tanques hidroneumaticos	LIMA	Acción	Físico	0	0	0	0	0	7	0	0	0	0	0	0	7
		AO 5	Mantenimiento preventivo de pozos septicos	LIMA	Acción	Físico	0	0	0	0	0	0	3	0	0	0	0	0	3
		AO 6	Mantenimiento preventivo sistemas contra incendio	LIMA	Acción	Físico	0	0	0	0	0	0	3	0	0	0	0	0	3
		AO 7	Mantenimiento correctivo de la red de riego tecnificado	LIMA	Acción	Físico	0	0	0	0	10	9	0	0	0	0	0	0	19
		AO 8	Formulación del Plan de Mantenimiento Correctivo y Preventivo-2021	LIMA	Acción	Físico	0	0	0	0	0	0	0	0	0	1	0	0	1
		AO 9	Evaluacion fisica de las Intalaciones	LIMA	Acción	Físico	1	1	1	1	1	1	1	1	1	0	0	0	9
		AO 10	Capacitación al personal de la Subgerencia de Mantenimiento	LIMA	Acción	Físico	1	1	1	1	1	1	1	1	1	1	1	1	12
		AO 11	Mantenimiento, acondicionamiento o reparación de las instalaciones y equipos en general	LIMA	Acción	Físico	1	1	1	1	1	1	1	1	1	1	1	1	12
TOTAL AO		11															TOTAL META		85

SERVICIO DE PARQUES DE LIMA
V°B°
IVONNE L. FLOREZ RAMIREZ
Sub Gerencia de Planeamiento y Modernización

SERVICIO DE PARQUES DE LIMA
V°B°
Ronald R. Perez Rojas
Gerente (e)
Gerencia de Planeamiento, Presupuesto y Modernización

MUNICIPALIDAD DE LIMA

SERPAR

POI ANUAL CON PROGRAMACIÓN FÍSICA- MODIFICADO VERSIÓN 1
AÑO 2020

Periodo del PEI-MML : 2020-2023
Marco Estrátegico : 2020-2023 SERPAR
Grupo : 014 ORGANISMOS PUBLICOS DESCENTRALIZADOS MUNICIPALES
Entidad : 000 SERVICIOS DE PARQUES DE LIMA - SERPAR LIMA [5.000232]
Actividad : 5.000950 MANTENIMIENTO Y CONSERVACIÓN DE PARQUES ZONALES Y DE ÁREAS VERDES
Finalidad : 0.283310 MANTENIMIENTO Y GESTIÓN DE PARQUES ADMINISTRADOS
Centro de Costos : SUBGERENCIA DE MANTENIMIENTO TÉCNICO

MODIFICACIÓN

ACTIVIDADES OPERATIVAS (AO)				UBIGEO	UNIDAD DE MEDIDA	PROGRAMACIÓN MENSUAL													TOTAL
						META	1	2	3	4	5	6	7	8	9	10	11	12	
OE 06	Promover la educación, deporte, recreación y salud de la población de la provincia de Lima.																		
	AEI. 06.04	Infraestructura deportiva y recreativa con mantenimiento permanente administrada por la Municipalidad Metropolitana de Lima																	
	EI.05	Acciones de mantenimiento de la infraestructura (física, sistema eléctrico, sistema sanitario, sistema de riego tecnificado) deportiva, y recreativa eficaz en los parques administrados por SERPAR LIMA.																	
		AO 1	Mantenimiento correctivo integral de los juegos infantiles	LIMA	Acción	Físico	0	0	0	0	0	0	0	0	9	0	0	0	9
		AO 2	Mantenimiento preventivo de ascensores	LIMA	Acción	Físico	0	0	3	0	0	0	0	0	0	0	0	0	3
		AO 3	Mantenimiento preventivo de subestaciones	LIMA	Acción	Físico	0	0	0	0	0	0	0	0	4	3	0	0	7
		AO 4	Mantenimiento preventivo de tanques hidroneumaticos	LIMA	Acción	Físico	0	0	0	0	0	0	0	0	4	3	0	0	7
		AO 5	Mantenimiento preventivo de pozos septicos	LIMA	Acción	Físico	0	0	0	0	0	0	0	0	0	2	1	0	3
		AO 6	Mantenimiento preventivo sistemas contra incendio	LIMA	Acción	Físico	0	0	0	0	0	0	0	0	0	2	1	0	3
		AO 7	Mantenimiento correctivo de la red de riego tecnificado	LIMA	Acción	Físico	0	0	0	0	0	0	0	0	5	5	5	4	19
		AO 8	Formulación del Plan de Mantenimiento Correctivo y Preventivo-2021	LIMA	Acción	Físico	0	0	0	0	0	0	0	0	0	1	0	0	1
		AO 9	Evaluacion fisica de las Intalaciones	LIMA	Acción	Físico	1	1	1	1	1	1	1	1	1	0	0	0	9
		AO 10	Capacitación al personal de la Subgerencia de Mantenimiento	LIMA	Acción	Físico	1	1	1	1	1	1	1	1	1	1	1	1	12
		AO 11	Mantenimiento, acondicionamiento o reparación de las instalaciones y equipos en general	LIMA	Acción	Físico	1	1	1	1	2	2	2	2	2	2	2	2	20
TOTAL AO		11															TOTAL META		93

SERVICIO DE PARQUES DE LIMA
V°B°
Sub Gerencia de Planeamiento y Modernización
IVONNE L. FLORES JUAREZ

SERVICIO DE PARQUES DE LIMA
V°B°
Ronald R. Perez Rojas
Gerente (e)
Gerencia de Planeamiento, Presupuesto y Modernización

MUNICIPALIDAD DE LIMA

SERPAR

POI ANUAL CON PROGRAMACIÓN FÍSICA- MODIFICADO VERSIÓN 1
AÑO 2020

Periodo del PEI-MML : 2020-2023
Marco Estrátegico : 2020-2023 SERPAR
Grupo : 014 ORGANISMOS PUBLICOS DESCENTRALIZADOS MUNICIPALES
Entidad : 000 SERVICIOS DE PARQUES DE LIMA - SERPAR LIMA [5.000232]
Actividad : 5.000991 OBLIGACIONES PREVISIONALES
Finalidad : 0.001154 PAGO DE PENSIONES Y BENEFICIOS A CESANTES Y JUBILADOS
Centro de Costos : SUBGERENCIA DE RECURSOS HUMANOS

VIGENTE - RESOLUCIÓN DE SECRETARIA GENERAL N° 016-2020/SG (28.02.2020)

ACTIVIDADES OPERATIVAS (AO)				UBIGEO	UNIDAD DE MEDIDA	PROGRAMACIÓN MENSUAL													TOTAL
						META	1	2	3	4	5	6	7	8	9	10	11	12	
OEI 09	Fortalecer la gestión institucional de la Municipalidad Metropolitana de Lima																		
	AEI 09.09	Gestión Institucional de las Empresas Municipales y Organismos Públicos Descentralizados eficaz en la Municipalidad Metropolitana de Lima																	
	EL07	Gestión Institucional eficaz de SERPAR LIMA																	
		AO 1	Gestión de compensaciones y pensiones	LIMA	Planilla	Físico	15	15	15	15	15	15	15	15	15	15	15	15	180
TOTAL AO		1															TOTAL META		180

SERVICIO DE PARQUES DE LIMA
V°B°
IVONNE L. FLOREZ RAMIREZ
Sub Gerente de Planeamiento y Modernización

SERVICIO DE PARQUES DE LIMA
V°B°
Ronald R. Perez Rojas
Gerente (e)
Gerencia de Planeamiento, Presupuesto y Modernización

MUNICIPALIDAD DE LIMA

SERPAR

POI ANUAL CON PROGRAMACIÓN FÍSICA- MODIFICADO VERSIÓN 1
AÑO 2020

Periodo del PEI-MML : 2020-2023
Marco Estrátegico : 2020-2023 SERPAR
Grupo : 014 ORGANISMOS PUBLICOS DESCENTRALIZADOS MUNICIPALES
Entidad : 000 SERVICIOS DE PARQUES DE LIMA - SERPAR LIMA [5.000232]
Actividad : 6000001 EXPEDIENTE TECNICO
Finalidad : 0006005 EXPEDIENTE TECNICO DE PARQUES
Centro de Costos : GERENCIA DE PROYECTOS - CREACION DEL COMPLEJO RECREATIVO MUNICIPAL ALFONSO BARRANTES DE HUAYCAN DISTRITO DE ATE- LIMA - LIMA

INCORPORACIÓN - Resolución de Secretaría General N° 024-2020/SG (13.04.2020)

ACTIVIDADES OPERATIVAS (AO)				UBIGEO	UNIDAD DE MEDIDA	PROGRAMACIÓN MENSUAL													TOTAL
						META	1	2	3	4	5	6	7	8	9	10	11	12	
OEI 09	Fortalecer la gestión institucional de la Municipalidad Metropolitana de Lima																		
	AEI 09.09	Gestión institucional de las Empresas Municipales y Organismos Públicos Descentralizados eficaz en la Municipalidad Metropolitana de Lima																	
	EI.07	Gestión institucional eficaz de SERPAR LIMA.																	
		AO 1	Elaboración y/o coordinación de expediente técnico o documento equivalente	LIMA	Expediente Técnico	Físico	0	0	0	0	0	0	1	0	0	0	0	0	1
		AO 2	Aprobación de expediente técnico o documento equivalente	LIMA	Expediente Técnico	Físico	0	0	0	0	0	0	0	0	0	0	1	0	1
TOTAL AO		2															TOTAL META		2

SERVICIO DE PARQUES DE LIMA
V°B°
WOMAR L. FLOREZ RAMIREZ
Sub Gerente de Planeamiento y Modernización

SERVICIO DE PARQUES DE LIMA
V°B°
Ronald R. Perez Rojas
Gerente (e)
Gerencia de Planeamiento, Presupuesto y Modernización

Anexo 8.3
Programación de Metas Financieras 2020
Modificación I

MUNICIPALIDAD DE LIMA

SERPAR

POI ANUAL CON PROGRAMACIÓN FINANCIERA- MODIFICADO VERSIÓN 1
AÑO 2020

Periodo del PEI-MML : 2020-2023
Marco Estrátegico : 2020-2023 SERPAR
Grupo : 014 ORGANISMOS PUBLICOS DESCENTRALIZADOS MUNICIPALES
Entidad : 000 SERVICIOS DE PARQUES DE LIMA - SERPAR LIMA [5.000232]
Actividad : 5.000003 GESTION ADMINISTRATIVA
Finalidad : 0.000009 ACCIONES ADMINISTRATIVAS
Centro de Costos : SECRETARIA GENERAL
Fuente de Finan. : TODA FUENTE

ACTIVIDADES OPERATIVAS (AO)				UBIGEO	UNIDAD DE MEDIDA	PROGRAMACIÓN MENSUAL													TOTAL
						META	1	2	3	4	5	6	7	8	9	10	11	12	
OEI 09	Fortalecer la gestión institucional de la Municipalidad Metropolitana de Lima																		
	AEI 09.09	Gestión institucional de las Empresas Municipales y Organismos Públicos Descentralizados eficaz en la Municipalidad Metropolitana de Lima																	
	EI.07	Gestión institucional eficaz de SERPAR LIMA																	
		2.1	Personal y Obligaciones Sociales	LIMA	Acción	Financiera	26,990	26,990	26,990	26,991	26,991	26,991	26,991	26,991	26,991	26,991	26,991	26,991	323,889
		2.2	Pensiones y Prestaciones Sociales	LIMA	Acción	Financiera	0	0	0	0	0	0	0	0	0	0	0	0	0
		2.3	Bienes y Servicios	LIMA	Acción	Financiera	28,161	28,161	28,161	28,161	28,161	28,161	28,161	28,161	28,162	28,162	28,162	28,162	337,936
		2.5	Otros Gastos	LIMA	Acción	Financiera	0	0	0	0	0	0	0	0	0	0	0	0	0
		2.6	Adquisición de Activos No Financieros	LIMA	Acción	Financiera	0	0	0	0	2,800	0	0	0	0	0	0	0	2,800
TOTAL META							55,151	55,151	55,151	55,152	57,952	55,152	55,152	55,152	55,153	55,153	55,153	55,153	664,625

SERVICIO DE PARQUES DE LIMA
V°B°
IVONNE L. FLOREZ RAMIREZ
Sub Gerente de Planeamiento y Modernización

SERVICIO DE PARQUES DE LIMA
V°B°
Ronald R. Perez Rojas
Gerente (e)
Gerencia de Planeamiento, Presupuesto y Modernización

MUNICIPALIDAD DE LIMA

SERPAR

POI ANUAL CON PROGRAMACIÓN FINANCIERA- MODIFICADO VERSIÓN 1
AÑO 2020

Periodo del PEI-MML : 2020-2023
Marco Estrátegico : 2020-2023 SERPAR
Grupo : 014 ORGANISMOS PUBLICOS DESCENTRALIZADOS MUNICIPALES
Entidad : 000 SERVICIOS DE PARQUES DE LIMA - SERPAR LIMA [5.000232]
Actividad : 5.000003 GESTION ADMINISTRATIVA
Finalidad : 0.000009 ACCIONES ADMINISTRATIVAS
Centro de Costos : SUBGERENCIA DE GESTIÓN DOCUMENTARIA
Fuente de Finan. : TODA FUENTE

ACTIVIDADES OPERATIVAS (AO)			UBIGEO	UNIDAD DE MEDIDA	PROGRAMACIÓN MENSUAL													TOTAL
					META	1	2	3	4	5	6	7	8	9	10	11	12	
OEI 09	Fortalecer la gestión institucional de la Municipalidad Metropolitana de Lima																	
	AEI 09.09	Gestión institucional de las Empresas Municipales y Organismos Públicos Descentralizados eficaz en la Municipalidad Metropolitana de Lima																
	EI.07	Gestión institucional eficaz de SERPAR LIMA																
	2.1	Personal y Obligaciones Sociales	LIMA	Acción	Financiera	20,190	20,190	20,191	20,191	20,191	20,191	20,191	20,191	20,191	20,191	20,191	20,191	242,290
	2.2	Pensiones y Prestaciones Sociales	LIMA	Acción	Financiera	0	0	0	0	0	0	0	0	0	0	0	0	0
	2.3	Bienes y Servicios	LIMA	Acción	Financiera	35,567	35,567	35,567	35,568	35,568	35,568	35,568	35,568	35,568	35,568	35,568	35,568	426,813
	2.5	Otros Gastos	LIMA	Acción	Financiera	0	6,000	0	0	0	0	0	0	0	0	0	0	6,000
	2.6	Adquisición de Activos No Financieros	LIMA	Acción	Financiera	0	200	0	0	0	0	0	0	0	0	0	0	200
TOTAL META						55,757	61,957	55,758	55,759	55,759	55,759	55,759	55,759	55,759	55,759	55,759	55,759	675,303

SERVICIO DE PARQUES DE LIMA
VºBº
IVONNE L. FLORES RAMIREZ
Sub Gerente de Planeamiento y Modernización

SERVICIO DE PARQUES DE LIMA
VºBº
Ronald R. Perez Rojas
Gerente (e)
Oficina de Planeamiento, Presupuesto y Modernización

MUNICIPALIDAD DE LIMA

SERPAR

POI ANUAL CON PROGRAMACIÓN FINANCIERA- MODIFICADO VERSIÓN 1
AÑO 2020

Periodo del PEI-MML : 2020-2023
Marco Estratégico : 2020-2023 SERPAR
Grupo : 014 ORGANISMOS PUBLICOS DESCENTRALIZADOS MUNICIPALES
Entidad : 000 SERVICIOS DE PARQUES DE LIMA - SERPAR LIMA [5.000232]
Actividad : 5.000003 GESTION ADMINISTRATIVA
Finalidad : 0.000009 ACCIONES ADMINISTRATIVAS
Centro de Costos : ÓRGANO DE CONTROL INSTITUCIONAL
Fuente de Finan. : TODA FUENTE

ACTIVIDADES OPERATIVAS (AO)				UBIGEO	UNIDAD DE MEDIDA	PROGRAMACIÓN MENSUAL													TOTAL
						META	1	2	3	4	5	6	7	8	9	10	11	12	
OEI 09	Fortalecer la gestión Institucional de la Municipalidad Metropolitana de Lima																		
	AEI 09.09	Gestión institucional de las Empresas Municipales y Organismos Públicos Descentralizados eficaz en la Municipalidad Metropolitana de Lima																	
	EI.07	Gestión institucional eficaz de SERPAR LIMA																	
		2.1	Personal y Obligaciones Sociales	Lima	Acción	Financiera	3,871	3,871	3,871	3,872	3,872	3,872	3,872	3,872	3,872	3,872	3,872	3,872	46,461
		2.2	Pensiones y Prestaciones Sociales	Lima	Acción	Financiera	0	0	0	0	0	0	0	0	0	0	0	0	0
		2.3	Bienes y Servicios	Lima	Acción	Financiera	47,245	47,245	47,245	47,245	47,245	47,245	47,245	47,245	47,245	47,246	47,246	47,246	566,943
		2.5	Otros Gastos	Lima	Acción	Financiera	0	1,500	0	0	0	0	0	0	0	0	0	0	1,500
		2.6	Adquisición de Activos No Financieros	Lima	Acción	Financiera	0	0	1,000	0	0	0	0	0	0	0	0	0	1,000
TOTAL META							51,116	52,616	52,116	51,117	51,117	51,117	51,117	51,117	51,117	51,118	51,118	51,118	615,904

SERVICIO DE PARQUES DE LIMA V°B° IVONNE L. FLORES RAMIREZ Gerente de Planeamiento, Presupuesto y Modernización

SERVICIO DE PARQUES DE LIMA V°B° Ronald R. Perez Rojas Gerente (e) Gerencia de Planeamiento, Presupuesto y Modernización

MUNICIPALIDAD DE LIMA

SERPAR

POI ANUAL CON PROGRAMACIÓN FINANCIERA- MODIFICADO VERSIÓN 1
AÑO 2020

Periodo del PEI-MML : 2020-2023
Marco Estrátegico : 2020-2023 SERPAR
Grupo : 014 ORGANISMOS PUBLICOS DESCENTRALIZADOS MUNICIPALES
Entidad : 000 SERVICIOS DE PARQUES DE LIMA - SERPAR LIMA [5.000232]
Actividad : 5.000003 GESTION ADMINISTRATIVA
Finalidad : 0.000009 ACCIONES ADMINISTRATIVAS
Centro de Costos : GERENCIA DE ASESORÍA JURÍDICA
Fuente de Finan. : TODA FUENTE

ACTIVIDADES OPERATIVAS (AO)				UBIGEO	UNIDAD DE MEDIDA	PROGRAMACIÓN MENSUAL													TOTAL
						META	1	2	3	4	5	6	7	8	9	10	11	12	
OEI 09	Fortalecer la gestión institucional de la Municipalidad Metropolitana de Lima																		
	AEI 09.09	Gestión institucional de las Empresas Municipales y Organismos Públicos Descentralizados eficaz en la Municipalidad Metropolitana de Lima																	
	EI.07	Gestión institucional eficaz de SERPAR LIMA.																	
		2.1	Personal y Obligaciones Sociales	LIMA	Acción	Financiera	0	0	0	0	0	0	0	0	0	0	0	0	0
		2.2	Pensiones y Prestaciones Sociales	LIMA	Acción	Financiera	0	0	0	0	0	0	0	0	0	0	0	0	0
		2.3	Bienes y Servicios	LIMA	Acción	Financiera	87,055	87,055	87,055	87,055	87,056	87,056	87,056	87,056	87,056	87,056	87,056	87,056	1,044,668
		2.5	Otros Gastos	LIMA	Acción	Financiera	8,625	8,625	8,625	8,625	8,625	8,625	8,625	8,625	8,625	8,625	8,625	8,625	103,500
		2.6	Adquisición de Activos No Financieros	LIMA	Acción	Financiera	0	0	0	0	2,000	0	0	0	0	0	0	0	2,000
TOTAL META							95,680	95,680	95,680	95,680	97,681	95,681	95,681	95,681	95,681	95,681	95,681	95,681	1,150,168

SERVICIO DE PARQUES DE LIMA
V°B°
IVONNE L. PLASENCIA RAMIREZ
Dirección de Planeamiento y Modernización

SERVICIO DE PARQUES DE LIMA
V°B°
Ronald R. Perez Rojas
Gerente (e)
Gerencia de Planeamiento, Presupuesto y Modernización

MUNICIPALIDAD DE LIMA

SERPAR

POI ANUAL CON PROGRAMACIÓN FINANCIERA- MODIFICADO VERSIÓN 1
AÑO 2020

Periodo del PEI-MML : 2020-2023
Marco Estratégico : 2020-2023 SERPAR
Grupo : 014 ORGANISMOS PUBLICOS DESCENTRALIZADOS MUNICIPALES
Entidad : 000 SERVICIOS DE PARQUES DE LIMA - SERPAR LIMA [5.000232]
Actividad : 5.000003 GESTION ADMINISTRATIVA
Finalidad : 0.000009 ACCIONES ADMINISTRATIVAS
Centro de Costos : GERENCIA DE PLANEAMIENTO, PRESUPUESTO Y MODERNIZACIÓN
Fuente de Finan. : TODA FUENTE

ACTIVIDADES OPERATIVAS (AO)			UBIGEO	UNIDAD DE MEDIDA	PROGRAMACIÓN MENSUAL													TOTAL
					META	1	2	3	4	5	6	7	8	9	10	11	12	
OEI 09	Fortalecer la gestión institucional de la Municipalidad Metropolitana de Lima																	
	AEI 09.09	Gestión institucional de las Empresas Municipales y Organismos Públicos Descentralizados eficaz en la Municipalidad Metropolitana de Lima																
	EI.07	Gestión institucional eficaz de SERPAR LIMA																
		2.1 Personal y Obligaciones Sociales	LIMA	Acción	Financiera	39,707	39,707	39,707	39,707	39,708	39,708	39,708	39,708	39,708	39,708	39,708	39,708	476,492
		2.2 Pensiones y Prestaciones Sociales	LIMA	Acción	Financiera	0	0	12,500	0	0	12,500	0	0	12,500	0	0	12,500	50,000
		2.3 Bienes y Servicios	LIMA	Acción	Financiera	80,681	80,681	80,681	80,681	80,681	80,681	80,681	80,681	80,681	80,681	80,682	80,682	968,174
		2.5 Otros Gastos	LIMA	Acción	Financiera	0	0	4,500	0	0	0	0	0	0	0	0	0	4,500
		2.6 Adquisición de Activos No Financieros	LIMA	Acción	Financiera	0	1,000	0	1,640	0	13,000	0	0	0	0	15,000	0	30,640
TOTAL META						120,388	121,388	137,388	122,028	120,389	145,889	120,389	120,389	132,889	120,389	135,390	132,890	1,529,806

SERVICIO DE PARQUES DE LIMA
V°B°
IVONNE L. FLORES RAMIREZ
Jefa Jefatura de Planeamiento y Modernización

SERVICIO DE PARQUES DE LIMA
V°B°
Ronald R. Perez Rojas
Gerente (e)
Gerencia de Planeamiento, Presupuesto y Modernización

MUNICIPALIDAD DE LIMA

SERPAR

POI ANUAL CON PROGRAMACIÓN FINANCIERA- MODIFICADO VERSIÓN 1
AÑO 2020

Periodo del PEI-MML	: 2020-2023
Marco Estrátegico	: 2020-2023 SERPAR
Grupo	: 014 ORGANISMOS PUBLICOS DESCENTRALIZADOS MUNICIPALES
Entidad	: 000 SERVICIOS DE PARQUES DE LIMA - SERPAR LIMA [5.000232]
Actividad	: 5.000003 GESTION ADMINISTRATIVA
Finalidad	: 0.000009 ACCIONES ADMINISTRATIVAS
Centro de Costos	: SUBGERENCIA DE SISTEMAS Y TECNOLOGÍA DE LA INFORMACIÓN
Fuente de Finan.	: TODA FUENTE

ACTIVIDADES OPERATIVAS (AO)				UBIGEO	UNIDAD DE MEDIDA	PROGRAMACIÓN MENSUAL													TOTAL
						META	1	2	3	4	5	6	7	8	9	10	11	12	
OEI 09	Fortalecer la gestión institucional de la Municipalidad Metropolitana de Lima																		
	AEI 09.09	Gestión Institucional de las Empresas Municipales y Organismos Públicos Descentralizados eficaz en la Municipalidad Metropolitana de Lima																	
	EI.08	Procesos estratégicos y operativos tecnológicos, implementados y/o mejorados en SERPAR LIMA.																	
		2.1	Personal y Obligaciones Sociales	LIMA	Acción	Financiera	3,402	3,402	3,402	3,402	3,402	3,402	3,402	3,402	3,402	3,403	3,403	3,403	40,827
		2.2	Pensiones y Prestaciones Sociales	LIMA	Acción	Financiera	0	0	0	0	0	0	0	0	0	0	0	0	0
		2.3	Bienes y Servicios	LIMA	Acción	Financiera	89,811	89,811	89,811	89,811	89,811	89,811	89,811	89,811	89,811	89,812	89,812	89,812	1,077,735
		2.5	Otros Gastos	LIMA	Acción	Financiera	0	1,500	0	0	0	0	0	0	0	0	0	0	1,500
		2.6	Adquisición de Activos No Financieros	LIMA	Acción	Financiera	0	0	6,000	0	0	109,513	0	0	0	0	0	0	115,513
TOTAL META							93,213	94,713	99,213	93,213	93,213	202,726	93,213	93,213	93,213	93,215	93,215	93,215	1,235,575

SERVICIO DE PARQUES DE LIMA
VºBº
IVONNE L. FLOREZ RAMIREZ
Sub Gerente de Planeamiento y Modernización

SERVICIO DE PARQUES DE LIMA
VºBº
Ronald R. Perez Rojas
Gerente (e)
Gerencia de Planeamiento, Presupuesto y Modernización

MUNICIPALIDAD DE LIMA

SERPAR

POI ANUAL CON PROGRAMACIÓN FINANCIERA- MODIFICADO VERSIÓN 1
AÑO 2020

Periodo del PEI-MML : 2020-2023
Marco Estrátegico : 2020-2023 SERPAR
Grupo : 014 ORGANISMOS PUBLICOS DESCENTRALIZADOS MUNICIPALES
Entidad : 000 SERVICIOS DE PARQUES DE LIMA - SERPAR LIMA [5.000232]
Actividad : 5.000003 GESTION ADMINISTRATIVA
Finalidad : 0.000009 ACCIONES ADMINISTRATIVAS
Centro de Costos : GERENCIA DE ADMINSTRACIÓN Y FINANZAS
Fuente de Finan. : TODA FUENTE

ACTIVIDADES OPERATIVAS (AO)				UBIGEO	UNIDAD DE MEDIDA	PROGRAMACIÓN MENSUAL													TOTAL
						META	1	2	3	4	5	6	7	8	9	10	11	12	
OEI 09	Fortalecer la gestión institucional de la Municipalidad Metropolitana de Lima																		
	AEI 09.09	Gestión institucional de las Empresas Municipales y Organismos Públicos Descentralizados eficaz en la Municipalidad Metropolitana de Lima																	
	EI.07	Gestión institucional eficaz de SERPAR LIMA																	
		2.1	Personal y Obligaciones Sociales	LIMA	Acción	Financiera	0	0	0	0	0	0	0	0	0	0	0	0	0
		2.2	Pensiones y Prestaciones Sociales	LIMA	Acción	Financiera	0	0	0	0	0	0	0	0	0	0	0	0	0
		2.3	Bienes y Servicios	LIMA	Acción	Financiera	41,015	41,015	41,015	41,015	41,015	41,015	41,015	41,015	41,015	41,015	41,016	41,016	492,182
		2.4	Donaciones y Transferencias	LIMA	Acción	Financiera	56,500	0	0	0	0	0	0	0	120,000	0	0	0	176,500
		2.5	Otros Gastos	LIMA	Acción	Financiera	0	0	0	0	0	0	0	0	0	0	0	0	0
		2.6	Adquisición de Activos No Financieros	LIMA	Acción	Financiera	0	2,000	0	0	0	0	0	0	0	0	0	0	2,000
TOTAL META							97,515	43,015	41,015	41,015	41,015	41,015	41,015	41,015	161,015	41,015	41,016	41,016	670,682

SERVICIO DE PARQUES DE LIMA
V°B°
IVONNE L. FLOREZ RAMIREZ
Jefa General de Planeamiento y Modernización

SERVICIO DE PARQUES DE LIMA
V°B°
Ronald R. Perez Rojas
Gerente (e)
Gerencia de Planeamiento, Presupuesto y Modernización

MUNICIPALIDAD DE LIMA

SERPAR

POI ANUAL CON PROGRAMACIÓN FINANCIERA- MODIFICADO VERSIÓN 1
AÑO 2020

Periodo del PEI-MML : 2020-2023
Marco Estratégico : 2020-2023 SERPAR
Grupo : 014 ORGANISMOS PUBLICOS DESCENTRALIZADOS MUNICIPALES
Entidad : 000 SERVICIOS DE PARQUES DE LIMA - SERPAR LIMA [5.000232]
Actividad : 5.000003 GESTION ADMINISTRATIVA
Finalidad : 0.000009 ACCIONES ADMINISTRATIVAS
Centro de Costos : SUBGERENCIA DE RECURSOS HUMANOS
Fuente de Finan. : TODA FUENTE

ACTIVIDADES OPERATIVAS (AO)				UBIGEO	UNIDAD DE MEDIDA	PROGRAMACIÓN MENSUAL													TOTAL
						META	1	2	3	4	5	6	7	8	9	10	11	12	
OEI 09	Fortalecer la gestión institucional de la Municipalidad Metropolitana de Lima																		
	AEI 09.09	Gestión institucional de las Empresas Municipales y Organismos Públicos Descentralizados eficaz en la Municipalidad Metropolitana de Lima																	
	EI.07	Gestión institucional eficaz de SERPAR LIMA																	
		2.1	Personal y Obligaciones Sociales	LIMA	Acción	Financiera	16,475	16,475	16,475	16,476	16,476	16,476	16,476	16,476	16,476	16,476	16,476	16,476	197,709
		2.2	Pensiones y Prestaciones Sociales	LIMA	Acción	Financiera	0	0	0	0	0	0	0	0	0	0	0	0	0
		2.3	Bienes y Servicios	LIMA	Acción	Financiera	140,081	140,081	140,081	140,081	140,081	140,082	140,082	140,082	140,082	140,082	140,082	140,082	1,680,979
		2.5	Otros Gastos	LIMA	Acción	Financiera	0	9,000	0	0	0	0	0	0	0	0	0	0	9,000
		2.6	Adquisición de Activos No Financieros	LIMA	Acción	Financiera	0	1,000	0	0	0	0	0	0	0	0	0	0	1,000
TOTAL META							156,556	166,556	156,556	156,557	156,557	156,558	156,558	156,558	156,558	156,558	156,558	156,558	1,888,688

SERVICIO DE PARQUES DE LIMA
V°B°
IVONNE I. FLOREZ RAMIREZ
Sub Gerente de Planeamiento y Modernización

SERVICIO DE PARQUES DE LIMA
V°B°
Ronald R. Perez Rojas
Gerente (e)
Gerencia de Planeamiento, Presupuesto y Modernización

MUNICIPALIDAD DE LIMA

SERPAR

POI ANUAL CON PROGRAMACIÓN FINANCIERA- MODIFICADO VERSIÓN 1
AÑO 2020

Periodo del PEI-MML : 2020-2023
Marco Estrátegico : 2020-2023 SERPAR
Grupo : 014 ORGANISMOS PUBLICOS DESCENTRALIZADOS MUNICIPALES
Entidad : 000 SERVICIOS DE PARQUES DE LIMA - SERPAR LIMA [5.000232]
Actividad : 5.000003 GESTION ADMINISTRATIVA
Finalidad : 0.000009 ACCIONES ADMINISTRATIVAS
Centro de Costos : SUBGERENCIA DE ABASTECIMIENTO
Fuente de Finan. : TODA FUENTE

ACTIVIDADES OPERATIVAS (AO)				UBIGEO	UNIDAD DE MEDIDA	PROGRAMACIÓN MENSUAL													TOTAL
						META	1	2	3	4	5	6	7	8	9	10	11	12	
OEI 09	Fortalecer la gestión institucional de la Municipalidad Metropolitana de Lima																		
	AEI 09.09	Gestión Institucional de las Empresas Municipales y Organismos Públicos Descentralizados eficaz en la Municipalidad Metropolitana de Lima																	
	EI.07	Gestión institucional eficaz de SERPAR LIMA																	
		2.1	Personal y Obligaciones Sociales	LIMA	Acción	Financiera	29,287	29,287	29,287	29,287	29,287	29,287	29,287	29,287	29,287	29,287	29,287	29,288	351,445
		2.2	Pensiones y Prestaciones Sociales	LIMA	Acción	Financiera	0	0	0	0	0	0	0	0	0	0	0	0	0
		2.3	Bienes y Servicios	LIMA	Acción	Financiera	314,371	314,371	314,371	314,371	314,371	314,371	314,371	314,371	314,372	314,372	314,372	314,372	3,772,456
		2.5	Otros Gastos	LIMA	Acción	Financiera	0	0	17,000	0	0	17,000	0	0	17,000	0	0	16,989	67,989
		2.6	Adquisición de Activos No Financieros	LIMA	Acción	Financiera	0	0	0	0	0	0	0	0	0	0	0	0	0
TOTAL META							343,658	343,658	360,658	343,658	343,658	360,658	343,658	343,658	360,659	343,659	343,659	360,649	4,191,890

SERVICIO DE PARQUES DE LIMA
V°B°
IVONNE A. FLOREZ RAMIREZ
Sub Gerente de Planeamiento y Modernización

SERVICIO DE PARQUES DE LIMA
V°B°
Ronald R. Perez Rojas
Gerente (e)
Gerencia de Planeamiento, Presupuesto y Modernización

MUNICIPALIDAD DE LIMA

SERPAR

POI ANUAL CON PROGRAMACIÓN FINANCIERA- MODIFICADO VERSIÓN 1
AÑO 2020

Periodo del PEI-MML : 2020-2023
Marco Estrátegico : 2020-2023 SERPAR
Grupo : 014 ORGANISMOS PUBLICOS DESCENTRALIZADOS MUNICIPALES
Entidad : 000 SERVICIOS DE PARQUES DE LIMA - SERPAR LIMA [5.000232]
Actividad : 5.000003 GESTION ADMINISTRATIVA
Finalidad : 0.000009 ACCIONES ADMINISTRATIVAS
Centro de Costos : SUBGERENCIA DE CONTABILIDAD
Fuente de Finan. : TODA FUENTE

ACTIVIDADES OPERATIVAS (AO)				UBIGEO	UNIDAD DE MEDIDA	PROGRAMACIÓN MENSUAL													TOTAL
						META	1	2	3	4	5	6	7	8	9	10	11	12	
OEI 09	Fortalecer la gestión institucional de la Municipalidad Metropolitana de Lima																		
	AEI 09.09	Gestión Institucional de las Empresas Municipales y Organismos Públicos Descentralizados eficaz en la Municipalidad Metropolitana de Lima																	
	EL07	Gestión institucional eficaz de SERPAR LIMA																	
		2.1	Personal y Obligaciones Sociales	LIMA	Acción	Financiera	0	0	0	0	0	0	0	0	0	0	0	0	0
		2.2	Pensiones y Prestaciones Sociales	LIMA	Acción	Financiera	0	0	0	0	0	0	0	0	0	0	0	0	0
		2.3	Bienes y Servicios	LIMA	Acción	Financiera	47,147	47,147	47,147	47,147	47,148	47,148	47,148	47,148	47,148	47,148	47,148	47,148	565,772
		2.5	Otros Gastos	LIMA	Acción	Financiera	0	0	0	0	0	0	0	0	0	0	0	0	0
		2.6	Adquisición de Activos No Financieros	LIMA	Acción	Financiera	0	0	676	0	0	0	0	0	0	0	0	0	676
TOTAL META							47,147	47,147	47,823	47,147	47,148	47,148	47,148	47,148	47,148	47,148	47,148	47,148	566,448

SERVICIO DE PARQUES DE LIMA
V°B°
IVONNE L. FLOREZ RAMIREZ
Sub Gerente de Planeamiento y Modernización

SERVICIO DE PARQUES DE LIMA
V°B°
Ronald R. Perez Rojas
Gerente (e)
Gerencia de Planeamiento, Presupuesto y Modernización

POI ANUAL CON PROGRAMACIÓN FINANCIERA- MODIFICADO VERSIÓN 1
AÑO 2020

Periodo del PEI-MML : 2020-2023
Marco Estratégico : 2020-2023 SERPAR
Grupo : 014 ORGANISMOS PUBLICOS DESCENTRALIZADOS MUNICIPALES
Entidad : 000 SERVICIOS DE PARQUES DE LIMA - SERPAR LIMA [5.000232]
Actividad : 5.000003 GESTION ADMINISTRATIVA
Finalidad : 0.000009 ACCIONES ADMINISTRATIVAS
Centro de Costos : SUBGERENCIA DE TESORERÍA
Fuente de Finan. : TODA FUENTE

ACTIVIDADES OPERATIVAS (AO)			UBIGEO	UNIDAD DE MEDIDA	PROGRAMACIÓN MENSUAL													TOTAL
					META	1	2	3	4	5	6	7	8	9	10	11	12	
OEI 09	Fortalecer la gestión institucional de la Municipalidad Metropolitana de Lima																	
	AEI 09.09	Gestión institucional de las Empresas Municipales y Organismos Públicos Descentralizados eficaz en la Municipalidad Metropolitana de Lima																
	EI.07	Gestión institucional eficaz de SERPAR LIMA																
		2.1 Personal y Obligaciones Sociales	LIMA	Acción	Financiera	15,354	15,354	15,354	15,354	15,354	15,354	15,354	15,354	15,355	15,355	15,355	15,355	184,252
		2.2 Pensiones y Prestaciones Sociales	LIMA	Acción	Financiera	0	0	0	0	0	0	0	0	0	0	0	0	0
		2.3 Bienes y Servicios	LIMA	Acción	Financiera	55,287	55,287	55,287	55,287	55,287	55,287	55,287	55,287	55,287	55,288	55,288	55,288	663,447
		2.5 Otros Gastos	LIMA	Acción	Financiera	0	19,500	0	0	0	0	0	0	0	0	0	0	19,500
		2.6 Adquisición de Activos No Financieros	LIMA	Acción	Financiera	0	1,000	0	16,000	0	0	0	0	0	0	0	0	17,000
TOTAL META						70,641	91,141	70,641	86,641	70,641	70,641	70,641	70,641	70,642	70,643	70,643	70,643	884,199

SERVICIO DE PARQUES DE LIMA V°B° YVONNE L. FLOREZ RAMIREZ Sub Gerente de Planeamiento y Modernización

SERVICIO DE PARQUES DE LIMA V°B° Ronald R. Perez Rojas Gerente (e) Gerencia de Planeamiento, Presupuesto y Modernización

MUNICIPALIDAD DE LIMA

SERPAR

POI ANUAL CON PROGRAMACIÓN FINANCIERA- MODIFICADO VERSIÓN 1
AÑO 2020

Periodo del PEI-MML : 2020-2023
Marco Estrátegico : 2020-2023 SERPAR
Grupo : 014 ORGANISMOS PUBLICOS DESCENTRALIZADOS MUNICIPALES
Entidad : 000 SERVICIOS DE PARQUES DE LIMA - SERPAR LIMA [5.000232]
Actividad : 5.000003 GESTION ADMINISTRATIVA
Finalidad : 0.000009 ACCIONES ADMINISTRATIVAS
Centro de Costos : SUBGERENCIA DE EJECUCIÓN COACTIVA
Fuente de Finan. : TODA FUENTE

ACTIVIDADES OPERATIVAS (AO)				UBIGEO	UNIDAD DE MEDIDA	PROGRAMACIÓN MENSUAL													TOTAL
						META	1	2	3	4	5	6	7	8	9	10	11	12	
OEI 09	Fortalecer la gestión institucional de la Municipalidad Metropolitana de Lima																		
	AEI 09.09	Gestión institucional de las Empresas Municipales y Organismos Públicos Descentralizados eficaz en la Municipalidad Metropolitana de Lima																	
	EI.07	Gestión institucional eficaz de SERPAR LIMA																	
		2.1	Personal y Obligaciones Sociales	LIMA	Acción	Financiera	15,148	15,148	15,148	15,148	15,148	15,149	15,149	15,149	15,149	15,149	15,149	15,149	181,783
		2.2	Pensiones y Prestaciones Sociales	LIMA	Acción	Financiera	0	0	0	0	0	0	0	0	0	0	0	0	0
		2.3	Bienes y Servicios	LIMA	Acción	Financiera	2,416	2,416	2,416	2,416	2,417	2,417	2,417	2,417	2,417	2,417	2,417	2,417	29,000
		2.5	Otros Gastos	LIMA	Acción	Financiera	0	0	0	0	0	0	0	0	0	0	0	0	0
		2.6	Adquisición de Activos No Financieros	LIMA	Acción	Financiera	0	6,000	0	0	0	0	0	0	0	0	0	0	6,000
TOTAL META							17,564	23,564	17,564	17,564	17,565	17,566	17,566	17,566	17,566	17,566	17,566	17,566	216,783

SERVICIO DE PARQUES DE LIMA
VºBº
IVONNE L. FLOREZ RAMIREZ
Sub Gerente de Planeamiento y Modernización

SERVICIO DE PARQUES DE LIMA
VºBº
Ronald R. Perez Rojas
Gerente (e)
Gerencia de Planeamiento, Presupuesto y Modernización

POI ANUAL CON PROGRAMACIÓN FINANCIERA- MODIFICADO VERSIÓN 1
AÑO 2020

Periodo del PEI-MML : 2020-2023
Marco Estrátegico : 2020-2023 SERPAR
Grupo : 014 ORGANISMOS PUBLICOS DESCENTRALIZADOS MUNICIPALES
Entidad : 000 SERVICIOS DE PARQUES DE LIMA - SERPAR LIMA [5.000232]
Actividad : 5.000003 GESTION ADMINISTRATIVA
Finalidad : 0.000009 ACCIONES ADMINISTRATIVAS
Centro de Costos : GERENCIA DE APORTES Y PATRIMONIO INMOBILIARIO
Fuente de Finan. : TODA FUENTE

ACTIVIDADES OPERATIVAS (AO)				UBIGEO	UNIDAD DE MEDIDA	PROGRAMACIÓN MENSUAL													TOTAL
						META	1	2	3	4	5	6	7	8	9	10	11	12	
OEI 09	Fortalecer la gestión institucional de la Municipalidad Metropolitana de Lima																		
	AEI 09.09	Gestión Institucional de las Empresas Municipales y Organismos Públicos Descentralizados eficaz en la Municipalidad Metropolitana de Lima																	
	EI.07	Gestión institucional eficaz de SERPAR LIMA.																	
		2.1	Personal y Obligaciones Sociales	LIMA	Acción	Financiera	16,296	16,296	16,296	16,297	16,297	16,297	16,297	16,297	16,297	16,297	16,297	16,297	195,561
		2.2	Pensiones y Prestaciones Sociales	LIMA	Acción	Financiera	0	0	0	0	0	0	0	0	0	0	0	0	0
		2.3	Bienes y Servicios	LIMA	Acción	Financiera	47,993	47,993	47,993	47,993	47,993	47,993	47,993	47,993	47,993	47,993	47,993	47,994	575,917
		2.5	Otros Gastos	LIMA	Acción	Financiera	22,459	22,459	22,459	22,459	22,459	22,459	22,459	22,459	22,459	22,460	22,460	22,460	269,511
		2.6	Adquisición de Activos No Financieros	LIMA	Acción	Financiera	0	2,000	0	0	0	0	0	0	0	0	0	0	2,000
TOTAL META							86,748	88,748	86,748	86,749	86,749	86,749	86,749	86,749	86,749	86,750	86,750	86,751	1,042,989

SERVICIO DE PARQUES DE LIMA
V°B°
WOMER L. FLORES RAMIREZ
Gerente de Planeamiento y Modernización

SERVICIO DE PARQUES DE LIMA
V°B°
Ronald R. Perez Rojas
Gerente (e)
Gerencia de Planeamiento, Presupuesto y Modernización

MUNICIPALIDAD DE LIMA

SERPAR

POI ANUAL CON PROGRAMACIÓN FINANCIERA- MODIFICADO VERSIÓN 1
AÑO 2020

Periodo del PEI-MML : 2020-2023
Marco Estratégico : 2020-2023 SERPAR
Grupo : 014 ORGANISMOS PUBLICOS DESCENTRALIZADOS MUNICIPALES
Entidad : 000 SERVICIOS DE PARQUES DE LIMA - SERPAR LIMA [5.000232]
Actividad : 5.000003 GESTION ADMINISTRATIVA
Finalidad : 0.000009 ACCIONES ADMINISTRATIVAS
Centro de Costos : GERENCIA DE COMUNICACIONES E IMAGEN INSTITUCIONAL
Fuente de Finan. : TODA FUENTE

ACTIVIDADES OPERATIVAS (AO)			UBIGEO	UNIDAD DE MEDIDA	PROGRAMACIÓN MENSUAL													TOTAL
					META	1	2	3	4	5	6	7	8	9	10	11	12	
OEI 09	Fortalecer la gestión institucional de la Municipalidad Metropolitana de Lima																	
	AEI 09.09	Gestión Institucional de las Empresas Municipales y Organismos Públicos Descentralizados eficaz en la Municipalidad Metropolitana de Lima																
	EI.07	Gestión Institucional eficaz de SERPAR LIMA.																
		2.1 Personal y Obligaciones Sociales	LIMA	Acción	Financiera	10,148	10,148	10,149	10,149	10,149	10,149	10,149	10,149	10,149	10,149	10,149	10,149	121,786
		2.2 Pensiones y Prestaciones Sociales	LIMA	Acción	Financiera	0	0	0	0	0	0	0	0	0	0	0	0	0
		2.3 Bienes y Servicios	LIMA	Acción	Financiera	41,386	41,386	41,386	41,386	41,386	41,386	41,386	41,386	41,386	41,386	41,386	41,386	496,632
		2.5 Otros Gastos	LIMA	Acción	Financiera	0	3,000	0	0	0	0	0	0	0	0	0	0	3,000
		2.6 Adquisición de Activos No Financieros	LIMA	Acción	Financiera	0	19,816	0	0	0	0	0	0	0	0	0	0	19,816
TOTAL META						51,534	74,350	51,535	51,535	51,535	51,535	51,535	51,535	51,535	51,535	51,535	51,535	641,234

SERVICIO DE PARQUES DE LIMA
V°B°
IVONNE L. VLOREZ RAMIREZ
Sub Gerente de Planeamiento y Modernización

SERVICIO DE PARQUES DE LIMA
V°B°
Ronald R. Perez Rojas
Gerente (e)
Gerencia de Planeamiento, Presupuesto y Modernización

MUNICIPALIDAD DE LIMA

SERPAR

POI ANUAL CON PROGRAMACIÓN FINANCIERA- MODIFICADO VERSIÓN 1
AÑO 2020

Periodo del PEI-MML : 2020-2023
Marco Estrátegico : 2020-2023 SERPAR
Grupo : 014 ORGANISMOS PUBLICOS DESCENTRALIZADOS MUNICIPALES
Entidad : 000 SERVICIOS DE PARQUES DE LIMA - SERPAR LIMA [5.000232]
Actividad : 5.000003 GESTION ADMINISTRATIVA
Finalidad : 0.000009 ACCIONES ADMINISTRATIVAS
Centro de Costos : GERENCIA DE PROYECTOS
Fuente de Finan. : TODA FUENTE

ACTIVIDADES OPERATIVAS (AO)			UBIGEO	UNIDAD DE MEDIDA	PROGRAMACIÓN MENSUAL													TOTAL
					META	1	2	3	4	5	6	7	8	9	10	11	12	
OEI 09	Fortalecer la gestión institucional de la Municipalidad Metropolitana de Lima																	
	AEI 09.09	Gestión institucional de las Empresas Municipales y Organismos Públicos Descentralizados eficaz en la Municipalidad Metropolitana de Lima																
	EL07	Gestión institucional eficaz de SERPAR LIMA																
		2.1 Personal y Obligaciones Sociales	LIMA	Acción	Financiera	13,614	13,614	13,614	13,615	13,615	13,615	13,615	13,615	13,615	13,615	13,615	13,615	163,377
		2.2 Pensiones y Prestaciones Sociales	LIMA	Acción	Financiera	0	0	0	0	0	0	0	0	0	0	0	0	0
		2.3 Bienes y Servicios	LIMA	Acción	Financiera	98,517	98,517	98,517	98,517	98,517	98,517	98,518	98,518	98,518	98,518	98,518	98,518	1,182,210
		2.5 Otros Gastos	LIMA	Acción	Financiera	0	6,000	0	0	0	0	0	0	0	0	0	0	6,000
		2.6 Adquisición de Activos No Financieros	LIMA	Acción	Financiera	0	0	5,000	0	5,000	0	0	0	0	0	0	0	10,000
TOTAL META						112,131	118,131	117,131	112,132	117,132	112,132	112,133	112,133	112,133	112,133	112,133	112,133	1,361,587

SERVICIO DE PARQUES DE LIMA – SERPAR LIMA – Gerencia de Planeamiento, Presupuesto y Modernización – V°B° – IVONNE L. FLORES RAMIREZ

SERVICIO DE PARQUES DE LIMA – Gerencia de Planeamiento, Presupuesto y Modernización – V°B° – Ronald R. Perez Rojas – Gerente (e)

MUNICIPALIDAD DE LIMA

SERPAR

POI ANUAL CON PROGRAMACIÓN FINANCIERA- MODIFICADO VERSIÓN 1
AÑO 2020

Periodo del PEI-MML : 2020-2023
Marco Estrátegico : 2020-2023 SERPAR
Grupo : 014 ORGANISMOS PUBLICOS DESCENTRALIZADOS MUNICIPALES
Entidad : 000 SERVICIOS DE PARQUES DE LIMA - SERPAR LIMA [5.000232]
Actividad : 5.000715 DIFUSIÓN CULTURAL
Finalidad : 0.283281 ACTIVIDADES DEPORTIVAS Y RECREATIVAS
Centro de Costos : SUBGERENCIA DE DEPORTE, RECREACIÓN Y CULTURA
Fuente de Finan. : TODA FUENTE

ACTIVIDADES OPERATIVAS (AO)				UBIGEO	UNIDAD DE MEDIDA	PROGRAMACIÓN FINANCIERA													TOTAL
						META	1	2	3	4	5	6	7	8	9	10	11	12	
OE 06:	Promover la educación, deporte, recreación y salud de la población de la provincia de Lima.																		
	AEI. 06.03	Actividades físicas, deportivas y recreativas permanentes en la provincia de Lima.																	
	EI.03	Servicios recreativos y deportivos permanentes en los parques administrados por SERPAR LIMA.																	
		2.1	Personal y Obligaciones Sociales	LIMA	Evento	Financiera	0	0	0	0	0	0	0	0	0	0	0	0	0
		2.2	Pensiones y Prestaciones Sociales	LIMA	Evento	Financiera	0	0	0	0	0	0	0	0	0	0	0	0	0
		2.3	Bienes y Servicios	LIMA	Evento	Financiera	80,860	80,861	80,861	80,861	80,861	80,861	80,861	80,861	80,861	80,861	80,861	80,861	970,331
		2.5	Otros Gastos	LIMA	Evento	Financiera	0	0	0	0	0	0	0	0	0	0	0	0	0
		2.6	Adquisición de Activos No Financieros	LIMA	Evento	Financiera	0	0	0	0	0	0	0	0	0	0	0	0	0
TOTAL META							80,860	80,861	80,861	80,861	80,861	80,861	80,861	80,861	80,861	80,861	80,861	80,861	970,331

SERVICIO DE PARQUES DE LIMA
V°B°
Sub Gerente de Planeamiento y Modernización
IVONNE L. FLORES RAMIREZ

SERVICIO DE PARQUES DE LIMA
V°B°
Ronald R. Perez Rojas
Gerente (e)
Gerencia de Planeamiento, Presupuesto y Modernización

POI ANUAL CON PROGRAMACIÓN FINANCIERA- MODIFICADO VERSIÓN 1
AÑO 2020

Periodo del PEI-MML : 2020-2023
Marco Estrátegico : 2020-2023 SERPAR
Grupo : 014 ORGANISMOS PUBLICOS DESCENTRALIZADOS MUNICIPALES
Entidad : 000 SERVICIOS DE PARQUES DE LIMA - SERPAR LIMA [5.000232]
Actividad : 5.000950 MANTENIMIENTO Y CONSERVACIÓN DE PARQUES ZONALES Y DE ÁREAS VERDES EN AVENIDAS
Finalidad : 0.012672 MANTENIMIENTO Y CONSERVACIÓN DE AREAS VERDES
Centro de Costos : GERENCIA DE AREAS VERDES
Fuente de Finan. : TODA FUENTE

Centro de Costos				UBIGEO	UNIDAD DE MEDIDA	PROGRAMACIÓN FINANCIERA												
						1	2	3	4	5	6	7	8	9	10	11	12	TOTAL
OEI 03	Implementar una gestión ambiental sostenible y la conservación de los ecosistemas en la provincia de Lima.																	
	AEI. 03.03	Mejoramiento, mantenimiento y conservación permanente de áreas verdes de uso público en el Cercado de Lima y de competencia de la Municipalidad Metropolitana de Lima.																
	EL01	Mantenimiento de areas verdes permanente en los parques y bosques educativos administrados por SERPAR LIMA.																
		2.1	Personal y Obligaciones Sociales	LIMA	Unidad	169,768	169,768	169,768	169,768	169,768	169,768	169,768	169,768	169,768	169,768	169,768	169,769	2,037,217
		2.2	Pensiones y Prestaciones Sociales	LIMA	Unidad	0	18,600	0	0	0	0	0	0	0	0	0	0	18,600
		2.3	Bienes y Servicios	LIMA	Unidad	365,986	365,986	365,986	365,986	365,986	365,986	365,986	365,986	365,986	365,986	365,986	365,987	4,391,833
		2.5	Otros Gastos	LIMA	Unidad	0	60,000	0	0	0	0	0	0	0	0	0	0	60,000
		2.6	Adquisición de Activos No Financieros	LIMA	Unidad	0	0	15,000	0	0	0	0	0	0	0	0	0	15,000
TOTAL META						535,754	614,354	550,754	535,754	535,754	535,754	535,754	535,754	535,754	535,754	535,754	535,756	6,522,650

SERVICIO DE PARQUES DE LIMA - Dirección de Planeamiento y Modernización - Sub Dirección de Planeamiento y Modernización - V°B° - IVONNE L. FLOREZ RAMIREZ

SERVICIO DE PARQUES DE LIMA - Dirección de Planeamiento, Presupuesto y Modernización - V°B° - Ronald R. Perez Rojas - Gerente (e)

MUNICIPALIDAD DE LIMA

SERPAR

POI ANUAL CON PROGRAMACIÓN FINANCIERA- MODIFICADO VERSIÓN 1
AÑO 2020

Periodo del PEI-MML : 2020-2023
Marco Estrátegico : 2020-2023 SERPAR
Grupo : 014 ORGANISMOS PUBLICOS DESCENTRALIZADOS MUNICIPALES
Entidad : 000 SERVICIOS DE PARQUES DE LIMA - SERPAR LIMA [5.000232]
Actividad : 5.000950 MANTENIMIENTO Y CONSERVACIÓN DE PARQUES ZONALES Y DE ÁREAS VERDES EN AVENIDAS
Finalidad : 0.012672 MANTENIMIENTO Y CONSERVACIÓN DE AREAS VERDES
Centro de Costos : EMAPE - GAV
Fuente de Finan. : TODA FUENTE

ACTIVIDADES OPERATIVAS (AO)				UBIGEO	UNIDAD DE MEDIDA	PROGRAMACIÓN FINANCIERA													TOTAL
						META	1	2	3	4	5	6	7	8	9	10	11	12	
OEI 03	Implementar una gestión ambiental sostenible y la conservación de los ecosistemas en la provincia de Lima.																		
	AEI. 03.03	Mejoramiento, mantenimiento y conservación permanente de áreas verdes de uso público en el Cercado de Lima y de competencia de la Municipalidad Metropolitana de Lima.																	
	EL01	Mantenimiento de áreas verdes permanente en los parques y bosques educativos administrados por SERPAR LIMA.																	
		2.1	Personal y Obligaciones Sociales	LIMA	Unidad	Financiera	0	0	0	0	0	0	0	0	0	0	0	0	0
		2.2	Pensiones y Prestaciones Sociales	LIMA	Unidad	Financiera	0	0	0	0	0	0	0	0	0	0	0	0	0
		2.3	Bienes y Servicios	LIMA	Unidad	Financiera	10,200	10,200	10,200	10,200	10,200	10,200	10,200	10,200	10,200	10,200	10,200	10,200	122,400
		2.5	Otros Gastos	LIMA	Unidad	Financiera	0	0	0	0	0	0	0	0	0	0	0	0	0
		2.6	Adquisición de Activos No Financieros	LIMA	Unidad	Financiera	0	2,600	0	0	0	0	0	0	0	0	0	0	2,600
TOTAL META							10,200	12,800	10,200	10,200	10,200	10,200	10,200	10,200	10,200	10,200	10,200	10,200	125,000

SERVICIO DE PARQUES DE LIMA V°B° IRENE L. FLORES RAMIREZ Gerente de Planeamiento y Modernización

SERVICIO DE PARQUES DE LIMA V°B° Ronald R. Perez Rojas Gerente (e) Gerencia de Planeamiento, Presupuesto y Modernización

MUNICIPALIDAD DE LIMA

SERPAR

POI ANUAL CON PROGRAMACIÓN FINANCIERA- MODIFICADO VERSIÓN 1
AÑO 2020

Periodo del PEI-MML : 2020-2023
Marco Estratégico : 2020-2023 SERPAR
Grupo : 014 ORGANISMOS PUBLICOS DESCENTRALIZADOS MUNICIPALES
Entidad : 000 SERVICIOS DE PARQUES DE LIMA - SERPAR LIMA [5.000232]
Actividad : 5.000950 MANTENIMIENTO Y CONSERVACIÓN DE PARQUES ZONALES Y DE ÁREAS VERDES EN AVENIDAS
Finalidad : 0.012672 MANTENIMIENTO Y CONSERVACIÓN DE AREAS VERDES
Centro de Costos : PROGRAMA DE ARBORIZACIÓN URBANA "ÁRBOLES PARA LIMA" - GAV
Fuente de Finan. : TODA FUENTE

ACTIVIDADES OPERATIVAS (AO)			UBIGEO	UNIDAD DE MEDIDA	PROGRAMACIÓN FINANCIERA													TOTAL
					META	1	2	3	4	5	6	7	8	9	10	11	12	
OEI 03	Implementar una gestión ambiental sostenible y la conservación de los ecosistemas en la provincia de Lima.																	
	AEI. 03.03	Mejoramiento, mantenimiento y conservación permanente de áreas verdes de uso público en el Cercado de Lima y de competencia de la Municipalidad Metropolitana de Lima.																
	EI.02	Plantación de árboles sostenibles en los parques y bosques educativos administrados por SERPAR LIMA y en los distritos de Lima Metropolitana.																
		2.1 Personal y Obligaciones Sociales	LIMA	Unidad	Financiera	0	0	0	0	0	0	0	0	0	0	0	0	0
		2.2 Pensiones y Prestaciones Sociales	LIMA	Unidad	Financiera	0	0	0	0	0	0	0	0	0	0	0	0	0
		2.3 Bienes y Servicios	LIMA	Unidad	Financiera	28,500	28,500	28,500	28,500	28,500	28,500	28,500	28,500	28,500	28,500	28,500	28,500	342,000
		2.5 Otros Gastos	LIMA	Unidad	Financiera	0	0	0	0	0	0	0	0	0	0	0	0	0
		2.6 Adquisición de Activos No Financieros	LIMA	Unidad	Financiera	0	0	0	0	0	0	0	0	0	0	0	0	0
TOTAL META						28,500	28,500	28,500	28,500	28,500	28,500	28,500	28,500	28,500	28,500	28,500	28,500	342,000

SERVICIO DE PARQUES DE LIMA – Sub Gerencia de Planeamiento y Modernización
IVONNE L. MORAN RAMIREZ

SERVICIO DE PARQUES DE LIMA – Gerencia de Planeamiento, Presupuesto y Modernización
VºBº
Ronald R. Perez Rojas
Gerente (e)

MUNICIPALIDAD DE LIMA

SERPAR

POI ANUAL CON PROGRAMACIÓN FINANCIERA- MODIFICADO VERSIÓN 1
AÑO 2020

Periodo del PEI-MML : 2020-2023
Marco Estrátegico : 2020-2023 SERPAR
Grupo : 014 ORGANISMOS PUBLICOS DESCENTRALIZADOS MUNICIPALES
Entidad : 000 SERVICIOS DE PARQUES DE LIMA - SERPAR LIMA [5.000232]
Actividad : 5.000950 MANTENIMIENTO Y CONSERVACIÓN DE PARQUES ZONALES Y DE ÁREAS VERDES EN AVENIDAS
Finalidad : 0.012672 MANTENIMIENTO Y CONSERVACIÓN DE AREAS VERDES
Centro de Costos : PROTRANSPORTE - GAV
Fuente de Finan. : TODA FUENTE

ACTIVIDADES OPERATIVAS (AO)				UBIGEO	UNIDAD DE MEDIDA	PROGRAMACIÓN FINANCIERA													TOTAL
						META	1	2	3	4	5	6	7	8	9	10	11	12	
OEI 03	Implementar una gestión ambiental sostenible y la conservación de los ecosistemas en la provincia de Lima.																		
	AEI. 03.03	Mejoramiento, mantenimiento y conservación permanente de áreas verdes de uso público en el Cercado de Lima y de competencia de la Municipalidad Metropolitana de Lima.																	
	EI.01	Mantenimiento de áreas verdes permanente en los parques y bosques educativos administrados por SERPAR LIMA.																	
		2.1	Personal y Obligaciones Sociales	LIMA	Unidad	Financiera	0	0	0	0	0	0	0	0	0	0	0	0	0
		2.2	Pensiones y Prestaciones Sociales	LIMA	Unidad	Financiera	0	0	0	0	0	0	0	0	0	0	0	0	0
		2.3	Bienes y Servicios	LIMA	Unidad	Financiera	47,700	47,700	47,700	47,700	47,700	47,700	47,700	47,700	47,700	47,700	47,700	47,700	572,400
		2.5	Otros Gastos	LIMA	Unidad	Financiera	0	0	0	0	0	0	0	0	0	0	0	0	0
		2.6	Adquisición de Activos No Financieros	LIMA	Unidad	Financiera	0	0	0	0	0	0	0	0	0	0	0	0	0
TOTAL META							47,700	47,700	47,700	47,700	47,700	47,700	47,700	47,700	47,700	47,700	47,700	47,700	572,400

SERVICIO DE PARQUES DE LIMA V°B° IVONNE A. PLAREZ RAMIREZ Sub Gerencia de Planeamiento y Modernización

SERVICIO DE PARQUES DE LIMA V°B° Ronald R. Perez Rojas Gerente (e) Gerencia de Planeamiento, Presupuesto y Modernización

MUNICIPALIDAD DE LIMA

SERPAR

POI ANUAL CON PROGRAMACIÓN FINANCIERA- MODIFICADO VERSIÓN 1
AÑO 2020

Periodo del PEI-MML : 2020-2023
Marco Estrátegico : 2020-2023 SERPAR
Grupo : 014 ORGANISMOS PUBLICOS DESCENTRALIZADOS MUNICIPALES
Entidad : 000 SERVICIOS DE PARQUES DE LIMA - SERPAR LIMA [5.000232]
Actividad : 5.000950 MANTENIMIENTO Y CONSERVACIÓN DE PARQUES ZONALES Y DE ÁREAS VERDES
Finalidad : 0.283310 MANTENIMIENTO Y GESTIÓN DE PARQUES ADMINISTRADOS
Centro de Costos : GERENCIA DE PARQUES ZONALES Y METROPOLITANOS
Fuente de Finan. : TODA FUENTE

ACTIVIDADES OPERATIVAS (AO)				UBIGEO	UNIDAD DE MEDIDA	PROGRAMACIÓN FINANCIERA													TOTAL
						META	1	2	3	4	5	6	7	8	9	10	11	12	
OEI 09	Fortalecer la gestión institucional de la Municipalidad Metropolitana de Lima.																		
	AEI. 09.09	Gestión institucional de las Empresas Municipales y Organismos Públicos Descentralizados eficaz en la Municipalidad Metropolitana de Lima.																	
	EL07	Gestión institucional eficaz de SERPAR LIMA.																	
		2.1	Personal y Obligaciones Sociales	LIMA	Acción	Financiera	95,166	95,166	95,166	95,166	95,166	95,167	95,167	95,167	95,167	95,167	95,167	95,167	1,141,999
		2.2	Pensiones y Prestaciones Sociales	LIMA	Acción	Financiera	0	0	22,800	0	0	0	0	0	0	0	0	0	22,800
		2.3	Bienes y Servicios	LIMA	Acción	Financiera	456,227	456,227	447,695	456,227	456,228	456,228	456,228	456,228	456,228	456,228	456,228	456,228	5,466,200
		2.5	Otros Gastos	LIMA	Acción	Financiera	0	29,500	0	0	0	0	0	0	0	0	0	0	29,500
		2.6	Adquisición de Activos No Financieros	LIMA	Acción	Financiera	12,462	12,462	12,462	12,462	12,462	12,462	12,462	12,462	12,463	12,463	12,463	12,463	149,548
TOTAL META							563,855	593,355	578,123	563,855	563,856	563,857	563,857	563,857	563,858	563,858	563,858	563,858	6,810,047

SERVICIO DE PARQUES DE LIMA
V°B°
IVONNE L. FLORES RAMIREZ
Sub Gerente de Planeamiento y Modernización

SERVICIO DE PARQUES DE LIMA
V°B°
Ronald R. Perez Rojas
Gerente (e)
Gerencia de Planeamiento, Presupuesto y Modernización

MUNICIPALIDAD DE LIMA

SERPAR

POI ANUAL CON PROGRAMACIÓN FINANCIERA- MODIFICADO VERSIÓN 1
AÑO 2020

Periodo del PEI-MML : 2020-2023
Marco Estrátegico : 2020-2023 SERPAR
Grupo : 014 ORGANISMOS PUBLICOS DESCENTRALIZADOS MUNICIPALES
Entidad : 000 SERVICIO DE PARQUES DE LIMA - SERPAR LIMA (5000232)
Actividad : 5.000950 MANTENIMIENTO Y CONSERVACIÓN DE PARQUES ZONALES Y DE AREAS VERDES EN AVENIDAS
Finalidad : 0.283310 MANTENIMIENTO Y GESTIÓN DE PARQUES ADMINISTRADOS
Centro de Costos : PARQUE METROPOLITANO ALAMEDA LAS MALVINAS
Fuente de Finan. : TODA FUENTE

ACTIVIDADES OPERATIVAS (AO) / GENERICA				UBIGEO	UNIDAD DE MEDIDA	PROGRAMACIÓN FINANCIERA													TOTAL
						META	1	2	3	4	5	6	7	8	9	10	11	12	
OEI 06	Promover la educación, deporte, recreación y salud de la población de la provincia de Lima.																		
	AEI. 06.03	Actividades físicas, deportivas y recreativas permanentes en la provincia de Lima.																	
	EI.03	Servicios recreativos y deportivos permanentes en los parques administrados por SERPAR LIMA.																	
		2.1	Personal y Obligaciones Sociales	LIMA	Acción	Financiera	46,131	46,131	46,131	46,131	46,131	46,131	46,131	46,131	46,132	46,132	46,132	46,132	553,576
		2.2	Pensiones y Prestaciones Sociales	LIMA	Acción	Financiera	0	0	0	0	0	0	0	0	0	0	0	0	0
		2.3	Bienes y Servicios	LIMA	Acción	Financiera	67,209	67,209	67,209	67,209	67,209	67,209	67,210	67,210	67,210	67,210	67,210	67,210	806,514
		2.5	Otros Gastos	LIMA	Acción	Financiera	0	18,000	0	0	0	0	0	0	0	0	0	0	18,000
		2.6	Adquisición de Activos No Financieros	LIMA	Acción	Financiera	1,000	1,000	1,000	1,000	1,000	0	1,000	1,000	1,000	1,000	1,000	1,000	11,000
TOTAL META							114,340	132,340	114,340	114,340	114,340	113,340	114,341	114,341	114,342	114,342	114,342	114,342	1,389,090

SERVICIO DE PARQUES DE LIMA
V°B°
IVONNE J. FLOREZ SUAREZ
Sub Gerente de Planeamiento y Modernización

SERVICIO DE PARQUES DE LIMA
V°B°
Ronald R. Perez Rojas
Gerente (e)
Gerencia de Planeamiento, Presupuesto y Modernización

POI ANUAL CON PROGRAMACIÓN FINANCIERA- MODIFICADO VERSIÓN 1
AÑO 2020

Periodo del PEI-MML : 2020-2023
Marco Estrátegico : 2020-2023 SERPAR
Grupo : 014 ORGANISMOS PUBLICOS DESCENTRALIZADOS MUNICIPALES
Entidad : 000 SERVICIO DE PARQUES DE LIMA - SERPAR LIMA (5000232)
Actividad : 5.000950 MANTENIMIENTO Y CONSERVACIÓN DE PARQUES ZONALES Y DE AREAS VERDES EN AVENIDAS
Finalidad : 0.283310 MANTENIMIENTO Y GESTIÓN DE PARQUES ADMINISTRADOS
Centro de Costos : PARQUE METROPOLITANO ALAMEDA SALVADOR ALLENDE
Fuente de Finan. : TODA FUENTE

ACTIVIDADES OPERATIVAS (AO) / GENERICA			UBIGEO	UNIDAD DE MEDIDA	PROGRAMACIÓN FINANCIERA													TOTAL
					META	1	2	3	4	5	6	7	8	9	10	11	12	
OEI 06	Promover la educación, deporte, recreación y salud de la población de la provincia de Lima.																	
	AEI. 06.03	Actividades físicas, deportivas y recreativas permanentes en la provincia de Lima.																
	EI.03	Servicios recreativos y deportivos permanentes en los parques administrados por SERPAR LIMA.																
		2.1 Personal y Obligaciones Sociales	LIMA	Acción	Financiera	6,979	6,979	6,979	6,979	6,979	6,979	6,979	6,979	6,979	6,979	6,980	6,980	83,750
		2.2 Pensiones y Prestaciones Sociales	LIMA	Acción	Financiera	0	0	0	0	0	0	0	0	0	0	0	0	0
		2.3 Bienes y Servicios	LIMA	Acción	Financiera	24,587	24,587	24,587	24,588	24,588	24,588	24,588	24,588	24,588	24,588	24,588	24,588	295,053
		2.5 Otros Gastos	LIMA	Acción	Financiera	0	4,500	0	0	0	0	0	0	0	0	0	0	4,500
		2.6 Adquisición de Activos No Financieros	LIMA	Acción	Financiera	0	0	0	0	0	0	0	0	0	0	0	0	0
TOTAL META						31,566	36,066	31,566	31,567	31,567	31,567	31,567	31,567	31,567	31,567	31,568	31,568	383,303

SERVICIO DE PARQUES DE LIMA
V°B°
IVONNE L. FLOREZ VALDEZ
Jefa Oficina de Planeamiento y Modernización

SERVICIO DE PARQUES DE LIMA
V°B°
Ronald R. Perez Rojas
Gerente (e)
Gerencia de Planeamiento, Presupuesto y Modernización

MUNICIPALIDAD DE LIMA

SERPAR

POI ANUAL CON PROGRAMACIÓN FINANCIERA- MODIFICADO VERSIÓN 1
AÑO 2020

Periodo del PEI-MML : 2020-2023
Marco Estrátegico : 2020-2023 SERPAR
Grupo : 014 ORGANISMOS PUBLICOS DESCENTRALIZADOS MUNICIPALES
Entidad : 000 SERVICIO DE PARQUES DE LIMA - SERPAR LIMA (5000232)
Actividad : 5.000950 MANTENIMIENTO Y CONSERVACIÓN DE PARQUES ZONALES Y DE AREAS VERDES EN AVENIDAS
Finalidad : 0.283310 MANTENIMIENTO Y GESTIÓN DE PARQUES ADMINISTRADOS
Centro de Costos : PARQUE METROPOLITANO DE LA MURALLA
Fuente de Finan. : TODA FUENTE

ACTIVIDADES OPERATIVAS (AO) / GENERICA				UBIGEO	UNIDAD DE MEDIDA	PROGRAMACIÓN FINANCIERA													TOTAL
						META	1	2	3	4	5	6	7	8	9	10	11	12	
OEI 06	Promover la educación, deporte, recreación y salud de la población de la provincia de Lima.																		
	AEI. 06.03	Actividades físicas, deportivas y recreativas permanentes en la provincia de Lima.																	
	EI.03	Servicios recreativos y deportivos permanentes en los parques administrados por SERPAR LIMA.																	
		2.1	Personal y Obligaciones Sociales	LIMA	Acción	Financiera	0	0	0	0	0	0	0	0	0	0	0	0	0
		2.2	Pensiones y Prestaciones Sociales	LIMA	Acción	Financiera	0	0	0	0	0	0	0	0	0	0	0	0	0
		2.3	Bienes y Servicios	LIMA	Acción	Financiera	166,446	166,446	166,446	166,446	166,446	166,446	166,446	166,447	166,447	166,447	166,447	166,447	1,997,357
		2.5	Otros Gastos	LIMA	Acción	Financiera	0	0	0	0	0	0	0	0	0	0	0	0	0
		2.6	Adquisición de Activos No Financieros	LIMA	Acción	Financiera	0	1,100	1,000	0	0	0	0	0	0	0	0	0	2,100
TOTAL META							166,446	167,546	167,446	166,446	166,446	166,446	166,446	166,447	166,447	166,447	166,447	166,447	1,999,457

SERVICIO DE PARQUES DE LIMA V°B° Sub Gerente de Planeamiento y Modernización INGRID A. FLOREZ NUÑEZ

SERVICIO DE PARQUES DE LIMA V°B° Ronald R. Perez Rojas Gérente (e) Gerencia de Planeamiento, Presupuesto y Modernización

MUNICIPALIDAD DE LIMA

SERPAR

POI ANUAL CON PROGRAMACIÓN FINANCIERA- MODIFICADO VERSIÓN 1
AÑO 2020

Periodo del PEI-MML : 2020-2023
Marco Estratégico : 2020-2023 SERPAR
Grupo : 014 ORGANISMOS PUBLICOS DESCENTRALIZADOS MUNICIPALES
Entidad : 000 SERVICIO DE PARQUES DE LIMA - SERPAR LIMA (5000232)
Actividad : 5.000950 MANTENIMIENTO Y CONSERVACIÓN DE PARQUES ZONALES Y DE AREAS VERDES EN AVENIDAS
Finalidad : 0.283310 MANTENIMIENTO Y GESTIÓN DE PARQUES ADMINISTRADOS
Centro de Costos : PARQUE METROPOLITANO DEL MIGRANTE JOSE M. ARGUEDAS
Fuente de Finan. : TODA FUENTE

ACTIVIDADES OPERATIVAS (AO) / GENERICA				UBIGEO	UNIDAD DE MEDIDA	PROGRAMACIÓN FINANCIERA													TOTAL
						META	1	2	3	4	5	6	7	8	9	10	11	12	
OEI 06	Promover la educación, deporte, recreación y salud de la población de la provincia de Lima.																		
	AEI. 06.03	Actividades físicas, deportivas y recreativas permanentes en la provincia de Lima.																	
	EI.03	Servicios recreativos y deportivos permanentes en los parques administrados por SERPAR LIMA.																	
		2.1	Personal y Obligaciones Sociales	LIMA	Acción	Financiera	4,277	4,277	4,277	4,278	4,278	4,278	4,278	4,278	4,278	4,278	4,278	4,278	51,333
		2.2	Pensiones y Prestaciones Sociales	LIMA	Acción	Financiera	0	0	0	0	0	0	0	0	0	0	0	0	0
		2.3	Bienes y Servicios	LIMA	Acción	Financiera	58,753	58,753	58,753	58,753	58,753	58,754	58,754	58,754	58,754	58,754	58,754	58,754	705,043
		2.5	Otros Gastos	LIMA	Acción	Financiera	0	1,500	0	0	0	0	0	0	0	0	0	0	1,500
		2.6	Adquisición de Activos No Financieros	LIMA	Acción	Financiera	0	0	1,000	0	0	0	0	0	0	0	0	0	1,000
TOTAL META							63,030	64,530	64,030	63,031	63,031	63,032	63,032	63,032	63,032	63,032	63,032	63,032	758,876

SERVICIO DE PARQUES DE LIMA
Subgerencia de Planeamiento y Modernización
WONG L. LOPEZ RAMIREZ

SERVICIO DE PARQUES DE LIMA
VºBº
Ronald R. Perez Rojas
Gerente (e)
Gerencia de Planeamiento, Presupuesto y Modernización

MUNICIPALIDAD DE LIMA

SERPAR

POI ANUAL CON PROGRAMACIÓN FINANCIERA- MODIFICADO VERSIÓN 1
AÑO 2020

Periodo del PEI-MML : 2020-2023
Marco Estrátegico : 2020-2023 SERPAR
Grupo : 014 ORGANISMOS PUBLICOS DESCENTRALIZADOS MUNICIPALES
Entidad : 000 SERVICIO DE PARQUES DE LIMA - SERPAR LIMA (5000232)
Actividad : 5.000950 MANTENIMIENTO Y CONSERVACIÓN DE PARQUES ZONALES Y DE AREAS VERDES EN AVENIDAS
Finalidad : 0.283310 MANTENIMIENTO Y GESTIÓN DE PARQUES ADMINISTRADOS
Centro de Costos : PARQUE METROPOLITANO LA EXPOSICION
Fuente de Finan. : TODA FUENTE

ACTIVIDADES OPERATIVAS (AO) / GENERICA				UBIGEO	UNIDAD DE MEDIDA	PROGRAMACIÓN FINANCIERA													TOTAL
						META	1	2	3	4	5	6	7	8	9	10	11	12	
OEI 06	Promover la educación, deporte, recreación y salud de la población de la provincia de Lima.																		
	AEI. 06.03	Actividades físicas, deportivas y recreativas permanentes en la provincia de Lima.																	
	EI.03	Servicios recreativos y deportivos permanentes en los parques administrados por SERPAR LIMA.																	
		2.1	Personal y Obligaciones Sociales	LIMA	Acción	Financiera	50,591	50,591	50,591	50,592	50,592	50,592	50,592	50,592	50,592	50,592	50,592	50,592	607,101
		2.2	Pensiones y Prestaciones Sociales	LIMA	Acción	Financiera	0	0	0	0	0	0	0	0	0	0	0	0	0
		2.3	Bienes y Servicios	LIMA	Acción	Financiera	138,790	138,790	138,790	138,790	138,790	138,790	138,791	138,791	138,791	138,791	138,791	138,791	1,665,486
		2.5	Otros Gastos	LIMA	Acción	Financiera	0	21,000	0	0	0	0	0	0	0	0	0	0	21,000
		2.6	Adquisición de Activos No Financieros	LIMA	Acción	Financiera	1,000	1,000	1,000	1,000	1,000	0	1,000	1,000	1,000	1,000	1,000	1,000	11,000
TOTAL META							190,381	211,381	190,381	190,382	190,382	189,382	190,383	190,383	190,383	190,383	190,383	190,383	2,304,587

SERVICIO DE PARQUES DE LIMA V°B° IVONNE L. FLORES JUAREZ Jefa de Planeamiento y Modernización

SERVICIO DE PARQUES DE LIMA V°B° Ronald R. Perez Rojas Gerente (e) Gerencia de Planeamiento, Presupuesto y Modernización

MUNICIPALIDAD DE LIMA

SERPAR

POI ANUAL CON PROGRAMACIÓN FINANCIERA- MODIFICADO VERSIÓN 1
AÑO 2020

Periodo del PEI-MML : 2020-2023
Marco Estratégico : 2020-2023 SERPAR
Grupo : 014 ORGANISMOS PUBLICOS DESCENTRALIZADOS MUNICIPALES
Entidad : 000 SERVICIO DE PARQUES DE LIMA - SERPAR LIMA (5000232)
Actividad : 5.000950 MANTENIMIENTO Y CONSERVACIÓN DE PARQUES ZONALES Y DE AREAS VERDES EN AVENIDAS
Finalidad : 0.283310 MANTENIMIENTO Y GESTIÓN DE PARQUES ADMINISTRADOS
Centro de Costos : PARQUE METROPOLITANO LOS ANILLOS
Fuente de Finan. : TODA FUENTE

ACTIVIDADES OPERATIVAS (AO) / GENERICA			UBIGEO	UNIDAD DE MEDIDA	PROGRAMACIÓN FINANCIERA													TOTAL
					META	1	2	3	4	5	6	7	8	9	10	11	12	
OEI 06	Promover la educación, deporte, recreación y salud de la población de la provincia de Lima.																	
	AEI. 06.03	Actividades físicas, deportivas y recreativas permanentes en la provincia de Lima.																
	EL03	Servicios recreativos y deportivos permanentes en los parques administrados por SERPAR LIMA.																
		2.1 Personal y Obligaciones Sociales	LIMA	Acción	Financiera	20,413	20,413	20,413	20,413	20,413	20,413	20,413	20,413	20,413	20,414	20,414	20,414	244,959
		2.2 Pensiones y Prestaciones Sociales	LIMA	Acción	Financiera	0	0	0	0	0	0	0	0	0	0	0	0	0
		2.3 Bienes y Servicios	LIMA	Acción	Financiera	30,821	30,821	30,821	30,821	30,821	30,821	30,821	30,821	30,822	30,822	30,822	30,822	369,856
		2.5 Otros Gastos	LIMA	Acción	Financiera	0	7,500	0	0	0	0	0	0	0	0	0	0	7,500
		2.6 Adquisición de Activos No Financieros	LIMA	Acción	Financiera	0	0	1,000	0	0	0	0	0	0	0	0	0	1,000
TOTAL META						51,234	58,734	52,234	51,234	51,234	51,234	51,234	51,234	51,235	51,236	51,236	51,236	623,315

SERVICIO DE PARQUES DE LIMA - Sub Gerencia de Planeamiento y Modernización - V°B° - IVONNE L. FLORES RAMIREZ

SERVICIO DE PARQUES DE LIMA - V°B° - Ronald R. Perez Rojas - Gerente (e) - Gerencia de Planeamiento, Presupuesto y Modernización

MUNICIPALIDAD DE LIMA

SERPAR

POI ANUAL CON PROGRAMACIÓN FINANCIERA- MODIFICADO VERSIÓN 1
AÑO 2020

Periodo del PEI-MML : 2020-2023
Marco Estrátegico : 2020-2023 SERPAR
Grupo : 014 ORGANISMOS PUBLICOS DESCENTRALIZADOS MUNICIPALES
Entidad : 000 SERVICIO DE PARQUES DE LIMA - SERPAR LIMA (5000232)
Actividad : 5.000950 MANTENIMIENTO Y CONSERVACIÓN DE PARQUES ZONALES Y DE AREAS VERDES EN AVENIDAS
Finalidad : 0.283310 MANTENIMIENTO Y GESTIÓN DE PARQUES ADMINISTRADOS
Centro de Costos : PARQUE METROPOLITANO LOS SOLDADOS DEL PERU
Fuente de Finan. : TODA FUENTE

ACTIVIDADES OPERATIVAS (AO) / GENERICA			UBIGEO	UNIDAD DE MEDIDA	PROGRAMACIÓN FINANCIERA													TOTAL
					META	1	2	3	4	5	6	7	8	9	10	11	12	
OEI 06	Promover la educación, deporte, recreación y salud de la población de la provincia de Lima.																	
	AEI. 06.03	Actividades físicas, deportivas y recreativas permanentes en la provincia de Lima.																
	EI.03	Servicios recreativos y deportivos permanentes en los parques administrados por SERPAR LIMA.																
		2.1 Personal y Obligaciones Sociales	LIMA	Acción	Financiera	15,760	15,760	15,760	15,761	15,761	15,761	15,761	15,761	15,761	15,761	15,761	15,761	189,129
		2.2 Pensiones y Prestaciones Sociales	LIMA	Acción	Financiera	0	0	0	0	0	0	0	0	0	0	0	0	0
		2.3 Bienes y Servicios	LIMA	Acción	Financiera	13,954	13,954	13,954	13,954	13,954	13,954	13,954	13,954	13,954	13,954	13,954	13,955	167,449
		2.5 Otros Gastos	LIMA	Acción	Financiera	0	6,000	0	0	0	0	0	0	0	0	0	0	6,000
		2.6 Adquisición de Activos No Financieros	LIMA	Acción	Financiera	0	0	0	0	0	0	0	0	0	0	0	0	0
TOTAL META						29,714	35,714	29,714	29,715	29,715	29,715	29,715	29,715	29,715	29,715	29,715	29,716	362,578

SERVICIO DE PARQUES DE LIMA
V°B°
IVONNE L. FLOREZ JAUREGUI
Sub Gerencia de Planeamiento y Modernización

SERVICIO DE PARQUES DE LIMA
V°B°
Ronald R. Perez Rojas
Gerente (e)
Gerencia de Planeamiento, Presupuesto y Modernización

POI ANUAL CON PROGRAMACIÓN FINANCIERA- MODIFICADO VERSIÓN 1
AÑO 2020

Periodo del PEI-MML : 2020-2023
Marco Estratégico : 2020-2023 SERPAR
Grupo : 014 ORGANISMOS PUBLICOS DESCENTRALIZADOS MUNICIPALES
Entidad : 000 SERVICIO DE PARQUES DE LIMA - SERPAR LIMA (5000232)
Actividad : 5.000950 MANTENIMIENTO Y CONSERVACIÓN DE PARQUES ZONALES Y DE AREAS VERDES EN AVENIDAS
Finalidad : 0.283310 MANTENIMIENTO Y GESTIÓN DE PARQUES ADMINISTRADOS
Centro de Costos : PARQUE METROPOLITANO MIGUEL BAQUEROS
Fuente de Finan. : TODA FUENTE

ACTIVIDADES OPERATIVAS (AO) / GENERICA			UBIGEO	UNIDAD DE MEDIDA	PROGRAMACIÓN FINANCIERA													TOTAL
					META	1	2	3	4	5	6	7	8	9	10	11	12	
OEI 06	Promover la educación, deporte, recreación y salud de la población de la provincia de Lima.																	
	AEI. 06.03	Actividades físicas, deportivas y recreativas permanentes en la provincia de Lima.																
	EI.03	Servicios recreativos y deportivos permanentes en los parques administrados por SERPAR LIMA.																
		2.1 Personal y Obligaciones Sociales	LIMA	Acción	Financiera	3,306	3,306	3,306	3,306	3,306	3,306	3,306	3,306	3,306	3,306	3,306	3,307	39,673
		2.2 Pensiones y Prestaciones Sociales	LIMA	Acción	Financiera	0	0	0	0	0	0	0	0	0	0	0	0	0
		2.3 Bienes y Servicios	LIMA	Acción	Financiera	17,440	17,440	17,440	17,441	17,441	17,441	17,441	17,441	17,441	17,441	17,441	17,441	209,289
		2.5 Otros Gastos	LIMA	Acción	Financiera	0	1,500	0	0	0	0	0	0	0	0	0	0	1,500
		2.6 Adquisición de Activos No Financieros	LIMA	Acción	Financiera	0	0	0	0	0	0	0	0	0	0	0	0	0
TOTAL META						20,746	22,246	20,746	20,747	20,747	20,747	20,747	20,747	20,747	20,747	20,747	20,748	250,462

SERVICIO DE PARQUES DE LIMA
V°B°
Ivonne L. Flores Jaramillo
Sub Gerente de Planeamiento y Modernización

SERVICIO DE PARQUES DE LIMA
V°B°
Ronald R. Perez Rojas
Gerente (e)
Gerencia de Planeamiento, Presupuesto y Modernización

MUNICIPALIDAD DE LIMA

SERPAR

POI ANUAL CON PROGRAMACIÓN FINANCIERA- MODIFICADO VERSIÓN 1
AÑO 2020

Periodo del PEI-MML : 2020-2023
Marco Estrátegico : 2020-2023 SERPAR
Grupo : 014 ORGANISMOS PUBLICOS DESCENTRALIZADOS MUNICIPALES
Entidad : 000 SERVICIO DE PARQUES DE LIMA - SERPAR LIMA (5000232)
Actividad : 5.000950 MANTENIMIENTO Y CONSERVACIÓN DE PARQUES ZONALES Y DE AREAS VERDES EN AVENIDAS
Finalidad : 0.283310 MANTENIMIENTO Y GESTIÓN DE PARQUES ADMINISTRADOS
Centro de Costos : PARQUE METROPOLITANO UNIVERSITARIO
Fuente de Finan. : TODA FUENTE

ACTIVIDADES OPERATIVAS (AO) / GENERICA				UBIGEO	UNIDAD DE MEDIDA	PROGRAMACIÓN FINANCIERA													TOTAL
						META	1	2	3	4	5	6	7	8	9	10	11	12	
OEI 06	Promover la educación, deporte, recreación y salud de la población de la provincia de Lima.																		
	AEI. 06.03	Actividades físicas, deportivas y recreativas permanentes en la provincia de Lima.																	
	EI.03	Servicios recreativos y deportivos permanentes en los parques administrados por SERPAR LIMA.																	
		2.1	Personal y Obligaciones Sociales	LIMA	Acción	Financiera	12,153	12,153	12,153	12,153	12,153	12,154	12,154	12,154	12,154	12,154	12,154	12,154	145,843
		2.2	Pensiones y Prestaciones Sociales	LIMA	Acción	Financiera	0	0	0	0	0	0	0	0	0	0	0	0	0
		2.3	Bienes y Servicios	LIMA	Acción	Financiera	28,505	28,505	28,505	28,505	28,505	28,505	28,505	28,506	28,506	28,506	28,506	28,506	342,065
		2.5	Otros Gastos	LIMA	Acción	Financiera	0	4,500	0	0	0	0	0	0	0	0	0	0	4,500
		2.6	Adquisición de Activos No Financieros	LIMA	Acción	Financiera	0	0	600	0	0	0	0	0	0	0	0	0	600
TOTAL META							40,658	45,158	41,258	40,658	40,658	40,659	40,659	40,660	40,660	40,660	40,660	40,660	493,008

SERVICIO DE PARQUES DE LIMA V°B° Mónica Flores Núñez Gerencia de Planeamiento y Modernización

SERVICIO DE PARQUES DE LIMA V°B° Ronald R. Perez Rojas Gerente (e) Gerencia de Planeamiento, Presupuesto y Modernización

POI ANUAL CON PROGRAMACIÓN FINANCIERA- MODIFICADO VERSIÓN 1
AÑO 2020

Periodo del PEI-MML : 2020-2023
Marco Estratégico : 2020-2023 SERPAR
Grupo : 014 ORGANISMOS PUBLICOS DESCENTRALIZADOS MUNICIPALES
Entidad : 000 SERVICIO DE PARQUES DE LIMA - SERPAR LIMA (5000232)
Actividad : 5.000950 MANTENIMIENTO Y CONSERVACIÓN DE PARQUES ZONALES Y DE AREAS VERDES EN AVENIDAS
Finalidad : 0.283310 MANTENIMIENTO Y GESTIÓN DE PARQUES ADMINISTRADOS
Centro de Costos : PARQUE ZONAL CAHUIDE
Fuente de Finan. : TODA FUENTE

ACTIVIDADES OPERATIVAS (AO) / GENERICA				UBIGEO	UNIDAD DE MEDIDA	PROGRAMACIÓN FINANCIERA													TOTAL
						META	1	2	3	4	5	6	7	8	9	10	11	12	
OEI 06	Promover la educación, deporte, recreación y salud de la población de la provincia de Lima.																		
	AEI. 06.03	Actividades físicas, deportivas y recreativas permanentes en la provincia de Lima.																	
	EI.03	Servicios recreativos y deportivos permanentes en los parques administrados por SERPAR LIMA																	
		2.1	Personal y Obligaciones Sociales	LIMA	Acción	Financiera	44,661	44,661	44,661	44,662	44,662	44,662	44,662	44,662	44,662	44,662	44,662	44,662	535,941
		2.2	Pensiones y Prestaciones Sociales	LIMA	Acción	Financiera	0	0	0	0	0	0	0	0	0	0	0	0	0
		2.3	Bienes y Servicios	LIMA	Acción	Financiera	86,735	86,735	86,735	86,735	86,735	86,735	86,735	86,735	86,735	86,735	86,735	86,735	1,040,820
		2.5	Otros Gastos	LIMA	Acción	Financiera	0	18,000	0	0	0	0	0	0	0	0	0	0	18,000
		2.6	Adquisición de Activos No Financieros	LIMA	Acción	Financiera	0	1,055	6,000	5,000	0	0	0	0	0	0	0	0	12,055
TOTAL META							131,396	150,451	137,396	136,397	131,397	131,397	131,397	131,397	131,397	131,397	131,397	131,397	1,606,816

SERVICIO DE PARQUES DE LIMA
V°B°
IVONNE L. FLORES JUAREZ
Sub Gerencia de Planeamiento y Modernización

SERVICIO DE PARQUES DE LIMA
V°B°
Ronald R. Perez Rojas
Gerente (e)
Gerencia de Planeamiento, Presupuesto y Modernización

MUNICIPALIDAD DE LIMA

SERPAR

POI ANUAL CON PROGRAMACIÓN FINANCIERA- MODIFICADO VERSIÓN 1
AÑO 2020

Periodo del PEI-MML : 2020-2023
Marco Estrátegico : 2020-2023 SERPAR
Grupo : 014 ORGANISMOS PUBLICOS DESCENTRALIZADOS MUNICIPALES
Entidad : 000 SERVICIO DE PARQUES DE LIMA - SERPAR LIMA (5000232)
Actividad : 5.000950 MANTENIMIENTO Y CONSERVACIÓN DE PARQUES ZONALES Y DE AREAS VERDES EN AVENIDAS
Finalidad : 0.283310 MANTENIMIENTO Y GESTIÓN DE PARQUES ADMINISTRADOS
Centro de Costos : PARQUE ZONAL CAPAC YUPANQUI
Fuente de Finan. : TODA FUENTE

ACTIVIDADES OPERATIVAS (AO) / GENERICA			UBIGEO	UNIDAD DE MEDIDA	PROGRAMACIÓN FINANCIERA													TOTAL
					META	1	2	3	4	5	6	7	8	9	10	11	12	
OEI 06	Promover la educación, deporte, recreación y salud de la población de la provincia de Lima.																	
AEI. 06.03	Actividades físicas, deportivas y recreativas permanentes en la provincia de Lima.																	
EI.03	Servicios recreativos y deportivos permanentes en los parques administrados por SERPAR LIMA.																	
	2.1	Personal y Obligaciones Sociales	LIMA	Acción	Financiera	32,361	32,361	32,361	32,361	32,361	32,361	32,361	32,361	32,361	32,361	32,361	32,362	388,333
	2.2	Pensiones y Prestaciones Sociales	LIMA	Acción	Financiera	0	0	0	0	0	0	0	0	0	0	0	0	0
	2.3	Bienes y Servicios	LIMA	Acción	Financiera	65,091	65,091	65,091	65,091	65,091	65,091	65,091	65,091	65,091	65,091	65,091	65,091	781,092
	2.5	Otros Gastos	LIMA	Acción	Financiera	0	10,500	0	0	0	0	0	0	0	0	0	0	10,500
	2.6	Adquisición de Activos No Financieros	LIMA	Acción	Financiera	0	2,319	5,000	5,000	0	5,000	0	0	0	0	0	0	17,319
TOTAL META						97,452	110,271	102,452	102,452	97,452	102,452	97,452	97,452	97,452	97,452	97,452	97,453	1,197,244

SERVICIO DE PARQUES DE LIMA
V°B°
IVONNE I. PLOREZ RAMIREZ
Sub Gerencia de Planeamiento y Modernización

SERVICIO DE PARQUES DE LIMA
V°B°
Ronald R. Perez Rojas
Gerente (e)
Gerencia de Planeamiento, Presupuesto y Modernización

MUNICIPALIDAD DE LIMA

SERPAR

POI ANUAL CON PROGRAMACIÓN FINANCIERA- MODIFICADO VERSIÓN 1
AÑO 2020

Periodo del PEI-MML : 2020-2023
Marco Estrátegico : 2020-2023 SERPAR
Grupo : 014 ORGANISMOS PUBLICOS DESCENTRALIZADOS MUNICIPALES
Entidad : 000 SERVICIO DE PARQUES DE LIMA - SERPAR LIMA (5000232)
Actividad : 5.000950 MANTENIMIENTO Y CONSERVACIÓN DE PARQUES ZONALES Y DE AREAS VERDES EN AVENIDAS
Finalidad : 0.283310 MANTENIMIENTO Y GESTIÓN DE PARQUES ADMINISTRADOS
Centro de Costos : PARQUE ZONAL FLOR DE AMANCAES
Fuente de Finan. : TODA FUENTE

ACTIVIDADES OPERATIVAS (AO) / GENERICA				UBIGEO	UNIDAD DE MEDIDA	PROGRAMACIÓN FINANCIERA													TOTAL
						META	1	2	3	4	5	6	7	8	9	10	11	12	
OEI 06	Promover la educación, deporte, recreación y salud de la población de la provincia de Lima.																		
	AEI. 06.03	Actividades físicas, deportivas y recreativas permanentes en la provincia de Lima.																	
	EI.03	Servicios recreativos y deportivos permanentes en los parques administrados por SERPAR LIMA.																	
		2.1	Personal y Obligaciones Sociales	LIMA	Acción	Financiera	3,654	3,654	3,654	3,654	3,654	3,655	3,655	3,655	3,655	3,655	3,655	3,655	43,855
		2.2	Pensiones y Prestaciones Sociales	LIMA	Acción	Financiera	0	0	0	0	0	0	0	0	0	0	0	0	0
		2.3	Bienes y Servicios	LIMA	Acción	Financiera	84,415	84,415	84,415	84,415	84,415	84,415	84,416	84,416	84,416	84,416	84,416	84,416	1,012,986
		2.5	Otros Gastos	LIMA	Acción	Financiera	0	1,500	0	0	0	0	0	0	0	0	0	0	1,500
		2.6	Adquisición de Activos No Financieros	LIMA	Acción	Financiera	0	0	1,000	0	0	0	0	0	0	0	0	0	1,000
TOTAL META:							88,069	89,569	89,069	88,069	88,069	88,070	88,071	88,071	88,071	88,071	88,071	88,071	1,059,341

SERVICIO DE PARQUES DE LIMA
V°B°
IVONNE L. FLORES RAMIREZ
Jefa Oficina de Planeamiento y Modernización

SERVICIO DE PARQUES DE LIMA
V°B°
Ronald R. Perez Rojas
Gerente (e)
Gerencia de Planeamiento, Presupuesto y Modernización

MUNICIPALIDAD DE LIMA

SERPAR

POI ANUAL CON PROGRAMACIÓN FINANCIERA- MODIFICADO VERSIÓN 1
AÑO 2020

Periodo del PEI-MML : 2020-2023
Marco Estrátegico : 2020-2023 SERPAR
Grupo : 014 ORGANISMOS PUBLICOS DESCENTRALIZADOS MUNICIPALES
Entidad : 000 SERVICIO DE PARQUES DE LIMA - SERPAR LIMA (5000232)
Actividad : 5.000950 MANTENIMIENTO Y CONSERVACIÓN DE PARQUES ZONALES Y DE AREAS VERDES EN AVENIDAS
Finalidad : 0.283310 MANTENIMIENTO Y GESTIÓN DE PARQUES ADMINISTRADOS
Centro de Costos : PARQUE ZONAL HUASCAR
Fuente de Finan. : TODA FUENTE

ACTIVIDADES OPERATIVAS (AO) / GENERICA				UBIGEO	UNIDAD DE MEDIDA	PROGRAMACIÓN FINANCIERA													TOTAL
						META	1	2	3	4	5	6	7	8	9	10	11	12	
OEI 06	Promover la educación, deporte, recreación y salud de la población de la provincia de Lima.																		
	AEI. 06.03	Actividades físicas, deportivas y recreativas permanentes en la provincia de Lima.																	
	EI.03	Servicios recreativos y deportivos permanentes en los parques administrados por SERPAR LIMA.																	
		2.1	Personal y Obligaciones Sociales	LIMA	Acción	Financiera	56,789	56,789	56,789	56,789	56,789	56,789	56,789	56,789	56,789	56,789	56,789	56,789	681,468
		2.2	Pensiones y Prestaciones Sociales	LIMA	Acción	Financiera	0	0	0	0	0	0	0	0	0	0	0	0	0
		2.3	Bienes y Servicios	LIMA	Acción	Financiera	148,596	148,596	148,596	148,596	148,596	148,596	148,596	148,597	148,597	148,597	148,597	148,597	1,783,157
		2.5	Otros Gastos	LIMA	Acción	Financiera	0	24,000	0	0	0	0	0	0	0	0	0	0	24,000
		2.6	Adquisición de Activos No Financieros	LIMA	Acción	Financiera	1,000	1,000	1,000	1,000	1,000	1,000	1,000	1,000	1,000	1,000	1,000	1,000	12,000
TOTAL META:							206,385	230,385	206,385	206,385	206,385	206,385	206,385	206,386	206,386	206,386	206,386	206,386	2,500,625

SERVICIO DE PARQUES DE LIMA V°B° YVONNE L. FLOREZ ALDANA

SERVICIO DE PARQUES DE LIMA V°B° Ronald R. Perez Rojas Gerente (e) Gerencia de Planeamiento, Presupuesto y Modernización

MUNICIPALIDAD DE LIMA

SERPAR

POI ANUAL CON PROGRAMACIÓN FINANCIERA- MODIFICADO VERSIÓN 1
AÑO 2020

Periodo del PEI-MML : 2020-2023
Marco Estrátegico : 2020-2023 SERPAR
Grupo : 014 ORGANISMOS PUBLICOS DESCENTRALIZADOS MUNICIPALES
Entidad : 000 SERVICIO DE PARQUES DE LIMA - SERPAR LIMA (5000232)
Actividad : 5.000950 MANTENIMIENTO Y CONSERVACIÓN DE PARQUES ZONALES Y DE AREAS VERDES EN AVENIDAS
Finalidad : 0.283310 MANTENIMIENTO Y GESTIÓN DE PARQUES ADMINISTRADOS
Centro de Costos : PARQUE ZONAL HUAYNA CAPAC
Fuente de Finan. : TODA FUENTE

ACTIVIDADES OPERATIVAS (AO) / GENERICA				UBIGEO	UNIDAD DE MEDIDA	PROGRAMACIÓN FINANCIERA													TOTAL
						META	1	2	3	4	5	6	7	8	9	10	11	12	
OEI 06	Promover la educación, deporte, recreación y salud de la población de la provincia de Lima.																		
	AEI. 06.03	Actividades físicas, deportivas y recreativas permanentes en la provincia de Lima.																	
	EI.03	Servicios recreativos y deportivos permanentes en los parques administrados por SERPAR LIMA																	
		2.1	Personal y Obligaciones Sociales	LIMA	Acción	Financiera	34,008	34,008	34,008	34,008	34,008	34,009	34,009	34,009	34,009	34,009	34,009	34,009	408,103
		2.2	Pensiones y Prestaciones Sociales	LIMA	Acción	Financiera	0	0	9,300	0	0	0	0	0	0	0	0	0	9,300
		2.3	Bienes y Servicios	LIMA	Acción	Financiera	128,815	128,816	128,816	128,816	128,816	128,816	128,816	128,816	128,816	128,816	128,816	128,816	1,545,791
		2.5	Otros Gastos	LIMA	Acción	Financiera	0	13,500	0	0	0	0	0	0	0	0	0	0	13,500
		2.6	Adquisición de Activos No Financieros	LIMA	Acción	Financiera	1,000	1,000	400	1,000	1,000	1,000	1,000	1,000	1,000	1,000	1,000	1,000	11,400
TOTAL META							163,823	177,324	172,524	163,824	163,824	163,825	163,825	163,825	163,825	163,825	163,825	163,825	1,988,094

SERVICIO DE PARQUES DE LIMA
V°B°
IVONNE L. FLORES RAMIREZ
Sub Gerente de Planeamiento y Modernización

SERVICIO DE PARQUES DE LIMA
V°B°
Ronald R. Perez Rojas
Gerente (e)
Gerencia de Planeamiento, Presupuesto y Modernización

MUNICIPALIDAD DE LIMA

SERPAR

POI ANUAL CON PROGRAMACIÓN FINANCIERA- MODIFICADO VERSIÓN 1
AÑO 2020

Periodo del PEI-MML : 2020-2023
Marco Estrátegico : 2020-2023 SERPAR
Grupo : 014 ORGANISMOS PUBLICOS DESCENTRALIZADOS MUNICIPALES
Entidad : 000 SERVICIO DE PARQUES DE LIMA - SERPAR LIMA (5000232)
Actividad : 5.000950 MANTENIMIENTO Y CONSERVACIÓN DE PARQUES ZONALES Y DE AREAS VERDES EN AVENIDAS
Finalidad : 0.283310 MANTENIMIENTO Y GESTIÓN DE PARQUES ADMINISTRADOS
Centro de Costos : PARQUE ZONAL HUIRACOCHA
Fuente de Finan. : TODA FUENTE

ACTIVIDADES OPERATIVAS (AO) / GENERICA			UBIGEO	UNIDAD DE MEDIDA	PROGRAMACIÓN FINANCIERA													TOTAL
					META	1	2	3	4	5	6	7	8	9	10	11	12	
OEI 06	Promover la educación, deporte, recreación y salud de la población de la provincia de Lima.																	
	AEI. 06.03	Actividades físicas, deportivas y recreativas permanentes en la provincia de Lima.																
	EI.03	Servicios recreativos y deportivos permanentes en los parques administrados por SERPAR LIMA.																
		2.1 Personal y Obligaciones Sociales	LIMA	Acción	Financiera	60,802	60,802	60,802	60,802	60,803	60,803	60,803	60,803	60,803	60,803	60,803	60,803	729,632
		2.2 Pensiones y Prestaciones Sociales	LIMA	Acción	Financiera	0	0	0	0	0	0	0	0	0	0	0	0	0
		2.3 Bienes y Servicios	LIMA	Acción	Financiera	223,758	223,759	223,759	223,759	223,759	223,759	223,759	223,759	223,759	223,759	223,759	223,759	2,685,107
		2.5 Otros Gastos	LIMA	Acción	Financiera	0	33,000	0	0	0	0	0	0	0	0	0	0	33,000
		2.6 Adquisición de Activos No Financieros	LIMA	Acción	Financiera	1,000	1,000	1,000	1,000	1,000	1,000	1,000	1,000	1,000	1,000	1,000	1,000	12,000
TOTAL META						285,560	318,561	285,561	285,561	285,562	285,562	285,562	285,562	285,562	285,562	285,562	285,562	3,459,739

SERVICIO DE PARQUES DE LIMA V°B° IVONNE L. FLOREZ RAMIREZ Sub Gerente de Planeamiento y Modernización

SERVICIO DE PARQUES DE LIMA V°B° Ronald R. Perez Rojas Gerente (e) Gerencia de Planeamiento, Presupuesto y Modernización

MUNICIPALIDAD DE LIMA

SERPAR

POI ANUAL CON PROGRAMACIÓN FINANCIERA- MODIFICADO VERSIÓN 1
AÑO 2020

Periodo del PEI-MML : 2020-2023
Marco Estratégico : 2020-2023 SERPAR
Grupo : 014 ORGANISMOS PUBLICOS DESCENTRALIZADOS MUNICIPALES
Entidad : 000 SERVICIO DE PARQUES DE LIMA - SERPAR LIMA (5000232)
Actividad : 5.000950 MANTENIMIENTO Y CONSERVACIÓN DE PARQUES ZONALES Y DE AREAS VERDES EN AVENIDAS
Finalidad : 0.283310 MANTENIMIENTO Y GESTIÓN DE PARQUES ADMINISTRADOS
Centro de Costos : PARQUE ZONAL LLOQUE YUPANQUI
Fuente de Finan. : TODA FUENTE

ACTIVIDADES OPERATIVAS (AO) / GENERICA				UBIGEO	UNIDAD DE MEDIDA	PROGRAMACIÓN FINANCIERA													TOTAL
						META	1	2	3	4	5	6	7	8	9	10	11	12	
OEI 06	Promover la educación, deporte, recreación y salud de la población de la provincia de Lima.																		
	AEI. 06.03	Actividades físicas, deportivas y recreativas permanentes en la provincia de Lima.																	
	EI.03	Servicios recreativos y deportivos permanentes en los parques administrados por SERPAR LIMA.																	
		2.1	Personal y Obligaciones Sociales	LIMA	Acción	Financiera	50,671	50,671	50,671	50,671	50,671	50,671	50,671	50,671	50,671	50,671	50,671	50,671	608,052
		2.2	Pensiones y Prestaciones Sociales	LIMA	Acción	Financiera	0	0	0	0	0	0	0	0	0	0	0	0	0
		2.3	Bienes y Servicios	LIMA	Acción	Financiera	74,187	74,187	74,187	74,187	74,187	74,187	74,187	74,187	74,187	74,187	74,188	74,188	890,246
		2.5	Otros Gastos	LIMA	Acción	Financiera	0	19,500	0	0	0	0	0	0	0	0	0	0	19,500
		2.6	Adquisición de Activos No Financieros	LIMA	Acción	Financiera	0	1,000	0	0	0	0	0	0	0	0	0	0	1,000
TOTAL META							124,858	145,358	124,858	124,858	124,858	124,858	124,858	124,858	124,858	124,858	124,859	124,859	1,518,798

SERVICIO DE PARQUES DE LIMA
V°B°
IVONNE L. FLOREZ BERMUDEZ
Sub Gerente de Planeamiento y Modernización

SERVICIO DE PARQUES DE LIMA
V°B°
Ronald R. Perez Rojas
Gerente (e)
Gerencia de Planeamiento, Presupuesto y Modernización

MUNICIPALIDAD DE LIMA

SERPAR

POI ANUAL CON PROGRAMACIÓN FINANCIERA- MODIFICADO VERSIÓN 1
AÑO 2020

Periodo del PEI-MML : 2020-2023
Marco Estrátegico : 2020-2023 SERPAR
Grupo : 014 ORGANISMOS PUBLICOS DESCENTRALIZADOS MUNICIPALES
Entidad : 000 SERVICIO DE PARQUES DE LIMA - SERPAR LIMA (5000232)
Actividad : 5.000950 MANTENIMIENTO Y CONSERVACIÓN DE PARQUES ZONALES Y DE AREAS VERDES EN AVENIDAS
Finalidad : 0.283310 MANTENIMIENTO Y GESTIÓN DE PARQUES ADMINISTRADOS
Centro de Costos : PARQUE ZONAL MANCO CAPAC
Fuente de Finan. : TODA FUENTE

ACTIVIDADES OPERATIVAS (AO) / GENERICA			UBIGEO	UNIDAD DE MEDIDA	PROGRAMACIÓN FINANCIERA													TOTAL
					META	1	2	3	4	5	6	7	8	9	10	11	12	
OEI 06	Promover la educación, deporte, recreación y salud de la población de la provincia de Lima.																	
	AEI. 06.03	Actividades físicas, deportivas y recreativas permanentes en la provincia de Lima.																
	EI.03	Servicios recreativos y deportivos permanentes en los parques administrados por SERPAR LIMA.																
	2.1	Personal y Obligaciones Sociales	LIMA	Acción	Financiera	34,206	34,206	34,206	34,206	34,206	34,206	34,206	34,206	34,207	34,207	34,207	34,207	410,476
	2.2	Pensiones y Prestaciones Sociales	LIMA	Acción	Financiera	0	0	0	0	0	0	0	0	0	0	0	0	0
	2.3	Bienes y Servicios	LIMA	Acción	Financiera	69,882	69,882	69,882	69,882	69,882	69,882	69,882	69,882	69,882	69,882	69,882	69,883	838,585
	2.5	Otros Gastos	LIMA	Acción	Financiera	0	16,500	0	0	0	0	0	0	0	0	0	0	16,500
	2.6	Adquisición de Activos No Financieros	LIMA	Acción	Financiera	1,000	1,000	1,000	1,000	1,000	0	1,000	1,000	1,000	1,000	1,000	1,000	11,000
TOTAL META:						105,088	121,588	105,088	105,088	105,088	104,088	105,088	105,088	105,089	105,089	105,089	105,090	1,276,561

SERVICIO DE PARQUES DE LIMA – Oficina de Planeamiento y Modernización – V°B° – IVONNE A. ALDREZ ALVAREZ

SERVICIO DE PARQUES DE LIMA – Oficina de Planeamiento, Presupuesto y Modernización – V°B° – Ronald R. Perez Rojas – Gerente (e)

MUNICIPALIDAD DE LIMA

SERPAR

POI ANUAL CON PROGRAMACIÓN FINANCIERA- MODIFICADO VERSIÓN 1
AÑO 2020

Periodo del PEI-MML : 2020-2023
Marco Estrátegico : 2020-2023 SERPAR
Grupo : 014 ORGANISMOS PUBLICOS DESCENTRALIZADOS MUNICIPALES
Entidad : 000 SERVICIO DE PARQUES DE LIMA - SERPAR LIMA (5000232)
Actividad : 5.000950 MANTENIMIENTO Y CONSERVACIÓN DE PARQUES ZONALES Y DE AREAS VERDES EN AVENIDAS
Finalidad : 0.283310 MANTENIMIENTO Y GESTIÓN DE PARQUES ADMINISTRADOS
Centro de Costos : PARQUE ZONAL SANTA ROSA
Fuente de Finan. : TODA FUENTE

ACTIVIDADES OPERATIVAS (AO) / GENERICA				UBIGEO	UNIDAD DE MEDIDA	PROGRAMACIÓN FINANCIERA													TOTAL
						META	1	2	3	4	5	6	7	8	9	10	11	12	
OEI 06	Promover la educación, deporte, recreación y salud de la población de la provincia de Lima.																		
	AEI. 06.03	Actividades físicas, deportivas y recreativas permanentes en la provincia de Lima.																	
	EI.03	Servicios recreativos y deportivos permanentes en los parques administrados por SERPAR LIMA.																	
		2.1	Personal y Obligaciones Sociales	LIMA	Acción	Financiera	16,056	16,056	16,056	16,056	16,056	16,056	16,056	16,056	16,056	16,056	16,057	16,057	192,674
		2.2	Pensiones y Prestaciones Sociales	LIMA	Acción	Financiera	0	0	0	0	0	0	0	0	0	0	0	0	0
		2.3	Bienes y Servicios	LIMA	Acción	Financiera	76,975	76,975	76,975	76,975	76,975	76,975	76,975	76,975	76,975	76,975	76,975	76,976	923,701
		2.5	Otros Gastos	LIMA	Acción	Financiera	0	7,500	0	0	0	0	0	0	0	0	0	0	7,500
		2.6	Adquisición de Activos No Financieros	LIMA	Acción	Financiera	0	0	1,000	0	0	0	0	0	0	0	0	0	1,000
TOTAL META							93,031	100,531	94,031	93,031	93,031	93,031	93,031	93,031	93,031	93,031	93,032	93,033	1,124,875

SERVICIO DE PARQUES DE LIMA
Ronald R. Perez Rojas
Gerente (e)

SERVICIO DE PARQUES DE LIMA
V°B°
Ronald R. Perez Rojas
Gerente (e)
Gerencia de Planeamiento, Presupuesto y Modernización

POI ANUAL CON PROGRAMACIÓN FINANCIERA- MODIFICADO VERSIÓN 1
AÑO 2020

Periodo del PEI-MML : 2020-2023
Marco Estrátegico : 2020-2023 SERPAR
Grupo : 014 ORGANISMOS PUBLICOS DESCENTRALIZADOS MUNICIPALES
Entidad : 000 SERVICIO DE PARQUES DE LIMA - SERPAR LIMA (5000232)
Actividad : 5.000950 MANTENIMIENTO Y CONSERVACIÓN DE PARQUES ZONALES Y DE AREAS VERDES EN AVENIDAS
Finalidad : 0.283310 MANTENIMIENTO Y GESTIÓN DE PARQUES ADMINISTRADOS
Centro de Costos : PARQUE ZONAL SINCHI ROCA
Fuente de Finan. : TODA FUENTE

ACTIVIDADES OPERATIVAS (AO) / GENERICA				UBIGEO	UNIDAD DE MEDIDA	PROGRAMACIÓN FINANCIERA													TOTAL
						META	1	2	3	4	5	6	7	8	9	10	11	12	
OEI 06	Promover la educación, deporte, recreación y salud de la población de la provincia de Lima.																		
	AEI. 06.03	Actividades físicas, deportivas y recreativas permanentes en la provincia de Lima.																	
	EI.03	Servicios recreativos y deportivos permanentes en los parques administrados por SERPAR LIMA.																	
		2.1	Personal y Obligaciones Sociales	LIMA	Acción	Financiera	119,344	119,344	119,344	119,344	119,344	119,345	119,345	119,345	119,345	119,345	119,345	119,345	1,432,135
		2.2	Pensiones y Prestaciones Sociales	LIMA	Acción	Financiera	0	9,300	0	0	0	0	0	0	0	0	0	0	9,300
		2.3	Bienes y Servicios	LIMA	Acción	Financiera	266,324	266,324	266,324	266,325	266,325	266,325	266,325	266,325	266,325	266,325	266,325	266,325	3,195,897
		2.5	Otros Gastos	LIMA	Acción	Financiera	0	48,000	0	0	0	0	0	0	0	0	0	0	48,000
		2.6	Adquisición de Activos No Financieros	LIMA	Acción	Financiera	1,000	1,000	1,000	1,000	1,000	1,000	1,000	1,000	1,000	1,000	1,000	1,000	12,000
TOTAL META:							386,668	443,968	386,668	386,669	386,669	386,670	386,670	386,670	386,670	386,670	386,670	386,670	4,697,332

SERVICIO DE PARQUES DE LIMA
V°B°
WILMER FLORES JAREZ
Gerente de Planeamiento, Presupuesto y Modernización

SERVICIO DE PARQUES DE LIMA
V°B°
Ronald R. Perez Rojas
Gerente (e)
Gerencia de Planeamiento, Presupuesto y Modernización

MUNICIPALIDAD DE LIMA

SERPAR

POI ANUAL CON PROGRAMACIÓN FINANCIERA- MODIFICADO VERSIÓN 1
AÑO 2020

Periodo del PEI-MML : 2020-2023
Marco Estrátegico : 2020-2023 SERPAR
Grupo : 014 ORGANISMOS PUBLICOS DESCENTRALIZADOS MUNICIPALES
Entidad : 000 SERVICIO DE PARQUES DE LIMA - SERPAR LIMA (5000232)
Actividad : 5.000950 MANTENIMIENTO Y CONSERVACIÓN DE PARQUES ZONALES Y DE AREAS VERDES EN AVENIDAS
Finalidad : 0.283310 MANTENIMIENTO Y GESTIÓN DE PARQUES ADMINISTRADOS
Centro de Costos : PARQUE ZONAL SAN PEDRO DE ANCON
Fuente de Finan. : TODA FUENTE

ACTIVIDADES OPERATIVAS (AO) / GENERICA				UBIGEO	UNIDAD DE MEDIDA	PROGRAMACIÓN FINANCIERA													TOTAL
						META	1	2	3	4	5	6	7	8	9	10	11	12	
OEI 06	Promover la educación, deporte, recreación y salud de la población de la provincia de Lima.																		
	AEI. 06.03	Actividades físicas, deportivas y recreativas permanentes en la provincia de Lima.																	
	EI.03	Servicios recreativos y deportivos permanentes en los parques administrados por SERPAR LIMA.																	
		2.1	Personal y Obligaciones Sociales	LIMA	Acción	Financiera	0	0	0	0	0	0	0	0	0	0	0	0	0
		2.2	Pensiones y Prestaciones Sociales	LIMA	Acción	Financiera	0	0	0	0	0	0	0	0	0	0	0	0	0
		2.3	Bienes y Servicios	LIMA	Acción	Financiera	62,764	62,764	62,764	62,764	62,764	62,764	62,765	62,765	62,765	62,765	62,765	62,765	753,174
		2.5	Otros Gastos	LIMA	Acción	Financiera	0	0	0	0	0	0	0	0	0	0	0	0	0
		2.6	Adquisición de Activos No Financieros	LIMA	Acción	Financiera	0	0	0	0	0	0	0	0	0	0	0	0	0
TOTAL META							62,764	62,764	62,764	62,764	62,764	62,764	62,765	62,765	62,765	62,765	62,765	62,765	753,174

SERVICIO DE PARQUES DE LIMA
V°B°
Ronald R. Perez Rojas
Gerente (e)
Gerencia de Planeamiento, Presupuesto y Modernización

MUNICIPALIDAD DE LIMA

SERPAR

POI ANUAL CON PROGRAMACIÓN FINANCIERA- MODIFICADO VERSIÓN 1
AÑO 2020

Periodo del PEI-MML	: 2020-2023
Marco Estrátegico	: 2020-2023 SERPAR
Grupo	: 014 ORGANISMOS PUBLICOS DESCENTRALIZADOS MUNICIPALES
Entidad	: 000 SERVICIOS DE PARQUES DE LIMA - SERPAR LIMA [5.000232]
Actividad	: 5.000950 MANTENIMIENTO Y CONSERVACIÓN DE PARQUES ZONALES Y DE ÁREAS VERDES
Finalidad	: 0.283310 MANTENIMIENTO Y GESTIÓN DE PARQUES ADMINISTRADOS
Centro de Costos	: SUBGERENCIA DE GUARDAPARQUES Y SEGURIDAD

ACTIVIDADES OPERATIVAS (AO)				UBIGEO	UNIDAD DE MEDIDA	PROGRAMACIÓN FINANCIERA													TOTAL
						META	1	2	3	4	5	6	7	8	9	10	11	12	
OE 06:	Promover la educación, deporte, recreación y salud de la población de la provincia de Lima.																		
	AEI. 06.03	Actividades físicas, deportivas y recreativas permanentes en la provincia de Lima.																	
	EI.03	Servicios recreativos y deportivos permanentes en los parques administrados por SERPAR LIMA.																	
		2.1	Personal y Obligaciones Sociales	LIMA	Acción	Financiera	5,311	5,311	5,311	5,311	5,312	5,312	5,312	5,312	5,312	5,312	5,312	5,312	63,740
		2.2	Pensiones y Prestaciones Sociales	LIMA	Acción	Financiera	0	0	0	0	0	0	0	0	0	0	0	0	0
		2.3	Bienes y Servicios	LIMA	Acción	Financiera	204,082	204,082	204,082	204,082	204,082	204,082	204,082	204,082	204,082	204,082	204,082	204,083	2,448,985
		2.5	Otros Gastos	LIMA	Acción	Financiera	0	3,000	0	0	0	0	0	0	0	0	0	0	3,000
		2.6	Adquisición de Activos No Financieros	LIMA	Acción	Financiera	0	0	0	0	0	0	0	0	0	0	0	0	0
TOTAL META							209,393	212,393	209,393	209,393	209,394	209,394	209,394	209,394	209,394	209,394	209,394	209,395	2,515,725

SERVICIO DE PARQUES DE LIMA
V°B°
IVONNE L. FLOREZ RAMIREZ
Sub Gerente de Planeamiento y Modernización

SERVICIO DE PARQUES DE LIMA
V°B°
Ronald R. Perez Rojas
Gerente (e)
Gerencia de Planeamiento, Presupuesto y Modernización

POI ANUAL CON PROGRAMACIÓN FINANCIERA- MODIFICADO VERSIÓN 1
AÑO 2020

Periodo del PEI-MML : 2020-2023
Marco Estratégico : 2020-2023 SERPAR
Grupo : 014 ORGANISMOS PUBLICOS DESCENTRALIZADOS MUNICIPALES
Entidad : 000 SERVICIOS DE PARQUES DE LIMA - SERPAR LIMA [5.000232]
Actividad : 5.000950 MANTENIMIENTO Y CONSERVACIÓN DE PARQUES ZONALES Y DE ÁREAS VERDES
Finalidad : 0.283310 MANTENIMIENTO Y GESTIÓN DE PARQUES ADMINISTRADOS
Centro de Costos : SUBGERENCIA DE CONCESIONES Y EVENTOS

ACTIVIDADES OPERATIVAS (AO)				UBIGEO	UNIDAD DE MEDIDA	PROGRAMACIÓN FINANCIERA													TOTAL
						META	1	2	3	4	5	6	7	8	9	10	11	12	
OE 06	Promover la educación, deporte, recreación y salud de la población de la provincia de Lima.																		
	AEI. 06.03	Actividades físicas, deportivas y recreativas permanentes en la provincia de Lima.																	
	EL04	Promoción y supervisión del servicio de concesiones y eventos efectiva en los parques administrados por SERPAR LIMA.																	
		2.1	Personal y Obligaciones Sociales	LIMA	Acción	Financiera	0	0	0	0	0	0	0	0	0	0	0	0	0
		2.2	Pensiones y Prestaciones Sociales	LIMA	Acción	Financiera	0	0	0	0	0	0	0	0	0	0	0	0	0
		2.3	Bienes y Servicios	LIMA	Acción	Financiera	18,070	18,070	18,070	18,070	18,070	18,070	18,070	18,071	18,071	18,071	18,071	18,071	216,845
		2.5	Otros Gastos	LIMA	Acción	Financiera	0	0	0	0	0	0	0	0	0	0	0	0	0
		2.6	Adquisición de Activos No Financieros	LIMA	Acción	Financiera	0	1,538	0	0	0	0	0	0	0	0	0	0	1,538
TOTAL META							18,070	19,608	18,070	18,070	18,070	18,070	18,070	18,071	18,071	18,071	18,071	18,071	218,383

SERVICIO DE PARQUES DE LIMA – Gerencia de Planeamiento, Presupuesto y Modernización
V°B°
Ronald R. Perez Rojas
Gerente (e)

MUNICIPALIDAD DE LIMA

SERPAR

POI ANUAL CON PROGRAMACIÓN FINANCIERA- MODIFICADO VERSIÓN 1
AÑO 2020

Periodo del PEI-MML : 2020-2023
Marco Estratégico : 2020-2023 SERPAR
Grupo : 014 ORGANISMOS PUBLICOS DESCENTRALIZADOS MUNICIPALES
Entidad : 000 SERVICIOS DE PARQUES DE LIMA - SERPAR LIMA [5.000232]
Actividad : 5.000950 MANTENIMIENTO Y CONSERVACIÓN DE PARQUES ZONALES Y DE ÁREAS VERDES
Finalidad : 0.283310 MANTENIMIENTO Y GESTIÓN DE PARQUES ADMINISTRADOS
Centro de Costos : SUBGERENCIA DE MANTENIMIENTO TÉCNICO

ACTIVIDADES OPERATIVAS (AO)				UBIGEO	UNIDAD DE MEDIDA	PROGRAMACIÓN FINANCIERA													TOTAL
						META	1	2	3	4	5	6	7	8	9	10	11	12	
OE 06	Promover la educación, deporte, recreación y salud de la población de la provincia de Lima.																		
	AEI. 06.04	Infraestructura deportiva y recreativa con mantenimiento permanente administrada por la Municipalidad Metropolitana de Lima																	
	EI.05	Acciones de mantenimiento de la infraestructura (física, sistema eléctrico, sistema sanitario, sistema de riego tecnificado) deportiva, y recreativa eficaz en los parques administrados por SERPAR LIMA.																	
		2.1	Personal y Obligaciones Sociales	LIMA	Acción	Financiera	6,742	6,742	6,742	6,742	6,742	6,743	6,743	6,743	6,743	6,743	6,743	6,743	80,911
		2.2	Pensiones y Prestaciones Sociales	LIMA	Acción	Financiera	0	0	0	0	0	0	0	0	0	0	0	0	0
		2.3	Bienes y Servicios	LIMA	Acción	Financiera	94,920	94,920	94,920	94,920	94,920	94,920	94,920	94,920	94,920	94,920	94,920	94,920	1,139,040
		2.5	Otros Gastos	LIMA	Acción	Financiera	0	3,000	0	0	0	0	0	0	0	0	0	0	3,000
		2.6	Adquisición de Activos No Financieros	LIMA	Acción	Financiera	2,500	2,500	3,695	2,500	2,500	2,500	2,500	2,500	2,500	2,500	2,500	2,500	31,195
TOTAL META							104,162	107,162	105,357	104,162	104,162	104,163	104,163	104,163	104,163	104,163	104,163	104,163	1,254,146

SERVICIO DE PARQUES DE LIMA
V°B°
Ivonne L. Flórez Ramírez
Sub Gerente de Planeamiento y Modernización

SERVICIO DE PARQUES DE LIMA
V°B°
Ronald R. Perez Rojas
Gerente (e)
Gerencia de Planeamiento, Presupuesto y Modernización

MUNICIPALIDAD DE LIMA

SERPAR

POI ANUAL CON PROGRAMACIÓN FINANCIERA- MODIFICADO VERSIÓN 1
AÑO 2020

Periodo del PEI-MML : 2020-2023
Marco Estratégico : 2020-2023 SERPAR
Grupo : 014 ORGANISMOS PUBLICOS DESCENTRALIZADOS MUNICIPALES
Entidad : 000 SERVICIOS DE PARQUES DE LIMA - SERPAR LIMA [5.000232]
Actividad : 5.000991 OBLIGACIONES PREVISIONALES
Finalidad : 0.001154 PAGO DE PENSIONES Y BENEFICIOS A CESANTES Y JUBILADOS
Centro de Costos : SUBGERENCIA DE RECURSOS HUMANOS
Fuente de Finan. : TODA FUENTE

ACTIVIDADES OPERATIVAS (AO)				UBIGEO	UNIDAD DE MEDIDA	PROGRAMACIÓN MENSUAL													TOTAL
						META	1	2	3	4	5	6	7	8	9	10	11	12	
OEI 09	Fortalecer la gestión institucional de la Municipalidad Metropolitana de Lima																		
	AEI 09.09	Gestión institucional de las Empresas Municipales y Organismos Públicos Descentralizados eficaz en la Municipalidad Metropolitana de Lima																	
	EI.07	Gestión institucional eficaz de SERPAR LIMA																	
		2.1	Personal y Obligaciones Sociales	LIMA	Planilla	Financiera	0	0	0	0	0	0	0	0	0	0	0	0	0
		2.2	Pensiones y Prestaciones Sociales	LIMA	Planilla	Financiera	58,750	58,750	58,750	58,750	58,750	63,750	58,750	58,750	58,750	58,750	58,750	63,750	715,000
		2.3	Bienes y Servicios	LIMA	Planilla	Financiera	0	0	0	0	0	0	0	0	0	0	0	0	0
		2.5	Otros Gastos	LIMA	Planilla	Financiera	0	0	0	0	0	0	0	0	0	0	0	0	0
		2.6	Adquisición de Activos No Financieros	LIMA	Planilla	Financiera	0	0	0	0	0	0	0	0	0	0	0	0	0
TOTAL META							58,750	58,750	58,750	58,750	58,750	63,750	58,750	58,750	58,750	58,750	58,750	63,750	715,000

SERVICIO DE PARQUES DE LIMA – Gerencia de Planeamiento, Presupuesto y Modernización – V°B° – Ronald R. Perez Rojas – Gerente (e)

MUNICIPALIDAD DE LIMA

SERPAR

POI ANUAL CON PROGRAMACIÓN FINANCIERA- MODIFICADO VERSIÓN 1
AÑO 2020

Periodo del PEI-MML : 2020-2023
Marco Estrátegico : 2020-2023 SERPAR
Grupo : 014 ORGANISMOS PUBLICOS DESCENTRALIZADOS MUNICIPALES
Entidad : 000 SERVICIOS DE PARQUES DE LIMA - SERPAR LIMA [5.000232]
Proyecto : 2193068 CREACION DEL COMPLEJO RECREATIVO MUNICIPAL ALFONSO BARRANTES DE HUAYCAN DISTRITO DE ATE- LIMA - LIMA
Finalidad : 6000001 EXPEDIENTE TECNICO
Centro de Costos : HUAYCAN
Fuente de Finan. : TODA FUENTE

ACTIVIDADES OPERATIVAS (AO)				UBIGEO	UNIDAD DE MEDIDA	PROGRAMACIÓN MENSUAL													TOTAL
						META	1	2	3	4	5	6	7	8	9	10	11	12	
OEI 09	Fortalecer la gestión institucional de la Municipalidad Metropolitana de Lima																		
	AEI 09.09	Gestión institucional de las Empresas Municipales y Organismos Públicos Descentralizados eficaz en la Municipalidad Metropolitana de Lima																	
	EI.07	Gestión institucional eficaz de SERPAR LIMA.																	
		2.1	Personal y Obligaciones Sociales	LIMA	Planilla	Financiera	0	0	0	0	0	0	0	0	0	0	0	0	0
		2.2	Pensiones y Prestaciones Sociales	LIMA	Planilla	Financiera	0	0	0	0	0	0	0	0	0	0	0	0	0
		2.3	Bienes y Servicios	LIMA	Planilla	Financiera	0	0	0	0	0	0	0	0	0	0	0	0	0
		2.5	Otros Gastos	LIMA	Planilla	Financiera	0	0	0	0	0	0	0	0	0	0	0	0	0
		2.6	Adquisición de Activos No Financieros	LIMA	Planilla	Financiera	0	0	717,485	0	0	0	0	0	0	0	0	0	717,485
TOTAL META							0	0	717,485	0	0	0	0	0	0	0	0	0	717,485

SERVICIO DE PARQUES DE LIMA V°B° Sub Gerente de Planeamiento y Modernización WINNER FLOREZ RAMIREZ

SERVICIO DE PARQUES DE LIMA V°B° Ronald R. Perez Rojas Gerente (e) Gerencia de Planeamiento, Presupuesto y Modernización