



MUNICIPALIDAD DE  
**LIMA**

"DECENIO DE LA IGUALDAD DE OPORTUNIDADES PARA MUJERES Y HOMBRES"  
"AÑO DEL BICENTENARIO, DE LA CONSOLIDACIÓN DE NUESTRA INDEPENDENCIA, Y DE LA CONMEMORACIÓN  
DE LAS HEROICAS BATALLAS DE JUNÍN Y AYACUCHO"



## RESOLUCIÓN DE GERENCIA GENERAL N° 174-2024/GG

Lima, 02 DIC. 2024

### LA GERENCIA GENERAL DEL SERVICIO DE PARQUES DE LIMA HA EXPEDIDO LA SIGUIENTE RESOLUCIÓN

**VISTO:** El Informe N° D000130-2024-SERPAR-LIMA-OPM de fecha 28 de noviembre del 2024, emitido por la Oficina de Planeamiento y Modernización; el Memorando N° D001093-2024-SERPAR-LIMA-OGPPM de fecha 28 de noviembre de 2024, emitido por la Oficina General de Planeamiento, Presupuesto y Modernización; y el Informe N° D000084-2024-SERPAR-LIMA-OGAJ, de fecha 02 de diciembre de 2024, emitido por la Oficina General de Asesoría Jurídica; que sustentan la aprobación del Plan Operativo Institucional 2024 Actualizado – Versión 3; y,

#### CONSIDERANDO:

Que, el artículo 1° del Estatuto del Servicio de Parques de Lima - SERPAR LIMA aprobado con Ordenanza N° 1784-MML, establece que SERPAR LIMA es un Organismo Público Descentralizado de la Municipalidad Metropolitana de Lima, con autonomía administrativa, económica y técnica;

Que, el numeral 7.3 del Decreto Legislativo N° 1440, Decreto Legislativo del Sistema Nacional de Presupuesto Pública, señala que la titular de la entidad es responsable de determinar las prioridades de gasto de la entidad en el marco de los objetivos estratégicos institucionales que conforman su Plan Estratégico Institucional (PEI) y sujetándose a la normatividad vigente. Para el caso del SERPAR LIMA, por analogía ello está referido a las estrategias establecidas en su Marco Estratégico vigente;

Que, el Decreto Legislativo N° 1088, Ley del Sistema Nacional de Planeamiento Estratégico y del Centro Nacional de Planeamiento Estratégico, creo y regula la organización y el funcionamiento del Sistema Nacional de Planeamiento Estratégico y del Centro Nacional de Planeamiento Estratégico – CEPLAN, orientados al desarrollo de la planificación estratégica como instrumento técnico de gobierno y gestión para el desarrollo armónico y sostenido del país, y el fortalecimiento de la gobernabilidad democrática en el marco del Estado constitucional de derecho;

Que, mediante Resolución de Presidencia del Consejo Directivo N° 00055-2024-CEPLAN/PCD, se aprobó la versión actualizada de la Guía para el Planeamiento Institucional;

Que, mediante Resolución de Gerencia N° D000056-2021-MML-GMM, de fecha 23 de febrero de 2021, se aprobó la Directiva N° 0001-2021-MML-GP, denominada "Directiva que regula el proceso de Planeamiento Operativo Institucional de la Municipalidad Metropolitana de Lima", con el objetivo de establecer los criterios en las fases de elaboración, aprobación, modificación, seguimiento y evaluación, del proceso de Planeamiento Operativo Institucional, en el marco del Sistema Nacional de Planeamiento Estratégico;





MUNICIPALIDAD DE  
**LIMA**

"DECENIO DE LA IGUALDAD DE OPORTUNIDADES PARA MUJERES Y HOMBRES"  
"AÑO DEL BICENTENARIO, DE LA CONSOLIDACIÓN DE NUESTRA INDEPENDENCIA, Y DE LA CONMEMORACIÓN  
DE LAS HEROICAS BATALLAS DE JUNÍN Y AYACUCHO"



Que, a través de la Resolución de Alcaldía N° 200-2024-MML, de fecha 14 de mayo de 2024, se aprobó el Plan Estratégico Institucional (PEI) 2024 – 2029 de la Municipalidad Metropolitana de Lima, cuya aplicación alcanza a los órganos, unidades orgánicas, organismos descentralizados y empresas municipales de la corporación municipal;

Que, mediante Resolución de Secretaría General N° 087-2024/SG, del 07 de mayo de 2024, se aprobó el Plan Operativo Institucional Modificado versión 1 del Servicio de Parques de Lima – SERPAR LIMA, para el Año Fiscal 2024;

Que, mediante Resolución de Gerencia General N° 050-2024/GG, del 26 de agosto de 2024, el SERPAR LIMA aprobó el Plan Operativo Institucional – POI Modificado Versión 2 correspondiente al año 2024.

Que, en observancia a la Directiva N° 001-2021-MML-GP, mediante Oficio N° D001592-2024-MML-OGPF-OPMGF, la Oficina General de Planificación Estratégica y Finanzas, a través de la Oficina de Planificación, Modernización y Gestión Financiera de la Municipalidad Metropolitana de Lima emitió opinión técnica favorable respecto al Plan Operativo Institucional 2024 Actualizado Versión 3;

Que, mediante Memorando N° D001093-2024-SERPAR-LIMA-OGPPM, la Oficina General de Planeamiento, Presupuesto y Modernización, remite el Informe N° D000130-2024-SERPAR-LIMA-OPM, emitido por la Oficina de Planeamiento y Modernización; en el que solicita aprobar el Plan Operativo Institucional 2024 Actualizado Versión 3 del SERPAR LIMA, que permitirá actualizar el instrumento de gestión que orienta el accionar al logro de resultados y el cumplimiento de objetivos y acciones estratégicas del PEI 2024 – 2029 de la MML;

Que, mediante Informe N° D000084-2024-SERPAR-LIMA-OGAJ, la Oficina General de Asesoría Jurídica emite opinión legal favorable respecto al Plan Operativo Institucional 2024 Actualizado versión 3 del SERPAR LIMA;

Que, el artículo 29° del Manual de Operaciones del SERPAR LIMA establece, entre otros, que es función de la Oficina de Planeamiento y Modernización la formulación del POI, así como su actualización; asimismo, el artículo 11° establece que la Gerencia General es la autoridad administrativa de SERPAR LIMA y ejerce como titular de la entidad;

Estando a lo expuesto, y de conformidad con el Estatuto del SERPAR LIMA, aprobado por Ordenanza N° 1784-MML, y el Reglamento de Organización y Funciones del SERPAR LIMA, aprobado por Ordenanza N° 1955-MML, y;

Con el visto bueno de la Oficina General de Asesoría Jurídica y Oficina General de Planeamiento, Presupuesto y Modernización;

### **SE RESUELVE:**

**ARTÍCULO PRIMERO.** - **APROBAR**, el Plan Operativo Institucional 2024 Actualizado Versión 3 del Servicio de Parques de Lima – SERPAR LIMA, de conformidad a lo expuesto en la presente resolución y lo previsto en sus respectivos anexos.



MUNICIPALIDAD DE  
**LIMA**

"DECENIO DE LA IGUALDAD DE OPORTUNIDADES PARA MUJERES Y HOMBRES"  
"AÑO DEL BICENTENARIO, DE LA CONSOLIDACIÓN DE NUESTRA INDEPENDENCIA, Y DE LA CONMEMORACIÓN  
DE LAS HEROICAS BATALLAS DE JUNÍN Y AYACUCHO"



**ARTÍCULO SEGUNDO. - DISPONER**, que se remita copia de la presente Resolución  
anexos a las gerencias, Oficinas y dependencias de SERPAR LIMA, así como su  
publicación en el Portal Web de la Institución.

**REGÍSTRESE Y COMUNÍQUESE.**



  
SERPAR Claudia Ruiz Canchapoma  
Servicio de Parques de Lima Gerente General  
Municipalidad Metropolitana de Lima



# PLAN OPERATIVO INSTITUCIONAL 2024 SERPAR LIMA

## ACTUALIZADO VERSIÓN 3



*[Handwritten signature]*



Oficina General de Planeamiento,  
Presupuesto y Modernización

Oficina de Planeamiento y  
Modernización

## ÍNDICE

1. PRESENTACION .....	3
2. OBJETIVO ESTRATÉGICO INSTITUCIONAL (OEI) Y ACCIONES ESTRATÉGICAS INSTITUCIONALES (AEI) .....	9
3. ACTIVIDADES OPERATIVAS E INVERSIONES.....	12
3.1 Programación Financiera por Rubro y Genérica de Gasto .....	12
3.2 Estructura Funcional Programática modificado .....	17
4. RE-PROGRAMACIÓN DE ACTIVIDADES OPERATIVAS 2024 .....	18
5. Anexo: PLAN OPERATIVO INSTITUCIONAL FISICA Y FINANCIERA, OBTENIDOS DEL APLICATIVO CEPLAN (ANEXO B-5) .....	30

8





## PRESENTACIÓN

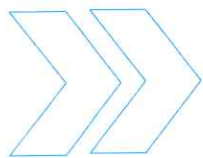

El Servicio de Parques de Lima – SERPAR LIMA, es un Organismo Público Descentralizado de la Municipalidad Metropolitana de Lima (MML), con personería jurídica de derecho público interno y con autonomía económica, técnica y administrativa, que tiene por función la promoción, organización, administración, desarrollo y mantenimiento de los Parques Metropolitanos, Zonales, Zoológicos y Botánicos de la Provincia de Lima con fines recreacionales, culturales, deportivos y de preservación del medio ambiente.

El Plan Operativo Institucional – POI, es un instrumento de gestión institucional de corto plazo (período anual), que contiene la programación mensual de las actividades operativas, metas físicas y financieras a ser ejecutadas en el año 2024, por los distintos órganos y unidades orgánicas que conforman el Servicio de Parques de Lima – SERPAR LIMA. Asimismo, es un documento orientador y de apoyo para el cumplimiento de los Objetivos Estratégicos Institucionales (OEI) y las Acciones Estratégicas Institucionales (AEI) las cuales se encuentran alineado al Plan Estratégico Institucional (PEI) 2024-2029 de la Municipalidad Metropolitana de Lima (MML).

Ahora bien, el Plan Operativo Institucional 2024 del SERPAR LIMA, se desarrolló en el marco del ciclo de planeamiento estratégico para la mejora continua y consistió en la recopilación de información sobre la programación de metas físicas y financieras de los diferentes órganos y unidades orgánicas comprendidas como centros de costo, considerando los lineamientos establecidos por el Centro Nacional de Planeamiento Estratégico (CEPLAN) en la “Guía para el Planeamiento Institucional” aprobada mediante Resolución de Presidencia de Consejo Directivo N° 055-2024- CEPLAN/PCD y la Directiva N° 0001-2021-MML-GP “Directiva que regula el proceso de Planeamiento Operativo Institucional de la Municipalidad Metropolitana De Lima”, aprobada mediante Resolución de Gerencia Municipal N° D000056-2021-MML-GMM.





## PRESENTACIÓN



El Plan Operativo Institucional para el Año Fiscal 2024 ha sido formulado en consideración al presupuesto asignado bajo los criterios de eficacia y eficiencia en su ejecución y gasto, además, este documento de gestión se constituye para orientar al personal del SERPAR LIMA, quienes en el marco de sus funciones establecidas en el Manual de Operaciones MOP aprobado con Decreto de Alcaldía N° 011, de fecha 11 de julio de 2024, realizarán cada una de las actividades operativas y metas establecidas; a efectos de contribuir de manera organizada con los procesos claves o misionales de la institución; todo ello, para elevar la calidad y efectividad de la gestión.

El Plan Operativo Institucional, puede ser modificado durante el año con la finalidad de asegurar el cumplimiento de las estrategias establecidas por la entidad, de acuerdo a los lineamientos de la Guía para el Planeamiento Estratégico. En ese sentido, mediante Resolución de Secretaría General N° 087-2024/SG, del 07 de mayo de 2024, se aprobó el Plan Operativo Institucional – POI Modificado Versión 1 y mediante Resolución de Secretaría General N° 050-2024/SG, de fecha 26 de agosto de 2024, se aprobó el Plan Operativo Institucional – POI Modificado Versión 2 correspondiente al año 2024.

El presente documento desarrolla el Plan Operativo Institucional 2024 Actualizado Versión 3 del SERPAR-LIMA, considera un monto total de Programación Financiera de S/ 64, 172, 829.50 (Sesenta y cuatro millones ciento setenta y dos mil ochocientos veintinueve con 50/100 soles) para cuarenta y dos (42) Centros de Costo, ciento tres (103) Actividades Operativas (AO), las cuales están articuladas a cuatro (4) Objetivos Estratégicos Institucionales (OEI) y cuatro (4) Acciones Estratégicas Institucionales (AEI) del Plan Estratégico Institucional (PEI) 2024-2029 de la Municipalidad Metropolitana de Lima. Asimismo, se incluye la habilitación centro de costos de la Subgerencia de Operaciones y Mantenimiento, reprogramación de metas físicas de las Gerencias de Parques, Gerencia de Áreas Verdes, Parque Metropolitano La Muralla, Parque Metropolitano Universitario, Parque Zonal San Pedro y adición de tercera Actividad Operativa a la Gerencia General.



**PLAN OPERATIVO INSTITUCIONAL 2024  
ACTUALIZADO – VERSIÓN 3  
SERVICIO DE PARQUES DE LIMA - SERPAR LIMA**

**MARCO LEGAL**

El ámbito de acción del SERPAR LIMA se encuentra enmarcado en las siguientes disposiciones legales:

- Ley N° 27972, Ley Orgánica de Municipalidades.
- Ley N° 31953, Ley de Presupuesto del Sector Público para el Año Fiscal 2024.
- Decreto Legislativo N° 1088, Ley que creó el Sistema Nacional de Planeamiento Estratégico y el Centro Nacional de Planeamiento Estratégico – CEPLAN.
- Resolución de Presidencia de Consejo Directivo N° 0055-2024-CEPLAN/PCD, que aprobó la versión actualizada de la Guía para el Planeamiento Institucional de CEPLAN.
- Ordenanza N° 1784, que aprobó el Estatuto del Servicio de Parques de Lima
- Resolución de Gerencia N° D000056-2021-MML-GMM que aprobó la Directiva N° 0001-2021-MML-GP "Directiva que regula el proceso de Planeamiento Operativo Institucional de la Municipalidad Metropolitana de Lima".
- Resolución de Secretaría General N° 310-2023/SG, del 29 de diciembre de 2023, el SERPAR LIMA aprobó el Plan Operativo Institucional – POI correspondiente al año 2024, consistente con el Presupuesto Institucional de Apertura (PIA 2024).
- Resolución de Secretaría General N° 087-2024/SG, del 07 de mayo de 2024, el SERPAR LIMA aprobó el Plan Operativo Institucional – POI Modificado Versión 1 correspondiente al año 2024.
- Mediante Resolución de Alcaldía N°200-2024-MML, de fecha 14 de mayo de 2024, la Municipalidad Metropolitana de Lima (MML) aprobó el Plan Estratégico Institucional 2024-2029.
- Ordenanza N°2639-2024, del 11 de julio de 2024 que modifica el Estatuto del Servicio de Parques de Lima – SERPAR LIMA y deroga su Reglamento de Organización y Funciones.
- Decreto de Alcaldía N° 011, de fecha 11 de julio de 2024, que aprueba el Manual de Operaciones MOP del SERPAR Lima.
- Mediante Resolución de Secretaría General N° 050-2024/SG, de fecha 26 de agosto de 2024, el SERPAR LIMA aprobó el Plan Operativo Institucional – POI Modificado Versión 2.

**ESTRUCTURA ORGANIZACIONAL**

**ÓRGANOS DE LA ALTA DIRECCIÓN**

- **Consejo Directivo:** Es el órgano de la Alta Dirección de mayor jerarquía de SERPAR LIMA. Está encargado de dirigir, supervisar, reglamentar y aprobar las principales acciones desarrolladas por la entidad, en el marco de sus competencias. Está integrado por un máximo de seis (6) miembros, uno de los cuales es el presidente. El Gerente General del SERPAR LIMA desempeña la función de Secretario del Consejo Directivo con voz, pero sin voto.
- **Gerencia General:** Es el órgano de la Alta Dirección que constituye la máxima autoridad administrativa del SERPAR LIMA y ejerce como titular de la entidad. Es el representante legal de la entidad y encargado de velar por el cumplimiento y ejecución de los acuerdos que tome el Consejo Directivo.

### ÓRGANO DE CONTROL

- **Órgano de Control Institucional:** Es el órgano conformante del Sistema Nacional de Control, cuya finalidad es llevar a cabo el control gubernamental en la Entidad de conformidad con lo dispuesto en los artículos 6, 7 y 8 de la Ley N° 27785, promoviendo la correcta y transparente gestión de los recursos y bienes de la entidad, cautelando la legalidad y eficiencia de sus actos y operaciones, así como el logro de sus resultados, mediante la ejecución de los servicios de control (simultáneo y posterior) y servicios relacionados, con sujeción a los principios enunciados en el artículo 9 de la Ley N° 27785. Su jefe depende funcional y administrativamente de la Contraloría General de La República, sin perjuicio de ello se hace de conocimiento directamente al titular de la entidad sobre los requerimientos y resultados de las acciones y actividades del control inherentes al ámbito de su competencia.



### ÓRGANOS DE ASESORAMIENTO

- **Oficina General de Asesoría Jurídica:** Es el órgano responsable de brindar asesoría y emitir opinión en asuntos normativos y jurídicos que requiera la Alta Dirección, los órganos y unidades orgánicas del SERPAR LIMA, con el propósito de garantizar que las actuaciones realizadas por la entidad se enmarquen dentro del ordenamiento jurídico y, a su vez, coordinar las acciones de representación y defensa de los intereses de la entidad a nivel jurisdiccional y administrativo. Está a cargo de un Jefe y depende jerárquicamente de la Gerencia General.
- **Oficina General de Planeamiento, Presupuesto y Modernización.** Es el órgano de asesoramiento encargado de dirigir, planear, organizar, controlar y evaluar los procesos de planeamiento estratégico, presupuesto público y modernización de la gestión pública, en el marco de la normatividad vigente. Está a cargo de un Jefe y depende jerárquicamente de la Gerencia General.

### ÓRGANOS DE APOYO

- **Oficina General de Administración y Finanzas:** Es el órgano de apoyo responsable de dirigir, planear, organizar y evaluar los procesos de la Gestión de Recursos Humanos, Abastecimiento, Contabilidad y Tesorería, en el marco de la normatividad correspondiente, con el fin de apoyar oportuna y eficientemente el cumplimiento de los objetivos institucionales. Está a cargo de un Jefe quien depende jerárquicamente de la Gerencia General.
- **Oficina General de Aportes y Patrimonio Inmobiliario:** Es el órgano de apoyo responsable de supervisar, controlar, coordinar y verificar el cumplimiento del aporte reglamentario para Parques Zonales que deben efectuar las personas naturales y/o jurídicas que ejecuten Habilitaciones Urbanas, Industriales, Comerciales, Subdivisión de lotes, Edificaciones Multifamiliares, Quintas y Conjuntos Residenciales en la jurisdicción de Lima Metropolitana, a través de la redención en dinero y/o recepción de bienes inmuebles. Está a cargo de un Jefe quién depende jerárquicamente de la Gerencia General.

### ÓRGANOS DE LÍNEA

- **Gerencia de Áreas Verdes:** Es el órgano de línea responsable de dirigir, organizar, supervisar y controlar, la ejecución de los trabajos de arborización y mantenimiento de las áreas verdes derivados de los servicios externos, convenios y otras formas de colaboración interinstitucional, el funcionamiento de viveros forestales, la poda de árboles en los Parques Zonales y Metropolitanos y la disposición adecuada de sus residuos; con la finalidad de contribuir a impactar y preservar el medio ambiente. Está a cargo de un Gerente quién depende jerárquicamente de la Gerencia General.
- **Gerencia de Parques:** Es el órgano de línea encargado de administrar los Parques Zonales y Metropolitanos a cargo del SERPAR LIMA, así como de otras áreas con fines de deporte, recreación o cultura que se encuentren a cargo de la entidad por convenio u otras formas de colaboración interinstitucional. Siendo responsable de dirigir, organizar, supervisar y controlar la adecuada operación, mantenimiento y conservación de las áreas verdes, el funcionamiento de los viveros ornamentales, la infraestructura física, el equipamiento y mobiliario; la seguridad de los visitantes y trabajadores en las instalaciones; los servicios deportivos, recreativos y culturales que se brindan al público; la colocación en arrendamiento de espacios para la mejora de la oferta de los usuarios; y las actividades ambientales y de ecoeficiencia; a nivel de los parques zonales y metropolitanos y otras áreas a su cargo. Está a cargo de un Gerente y depende jerárquicamente de la Gerencia General.
- **Gerencia de Proyectos.** Es órgano de línea responsable de identificar, formular, ejecutar, supervisar y evaluar los procesos de la programación multianual y de la gestión de inversiones, de conformidad con lo establecido en la normatividad correspondiente, para el desarrollo de infraestructura que correspondan al ámbito de SERPAR LIMA. Asimismo, es responsable de supervisar la ejecución y recepción de las obras, otorgando conformidad a la reprogramación, ampliación de plazo, al presupuesto adicional o deductivo de obra, de acuerdo al expediente técnico aprobado y en cumplimiento de la normatividad vigente. Está a cargo de un Gerente y depende jerárquicamente de la Gerencia General.



ORGANIGRAMA

Gráfico N° 1: Organización Institucional – SERPAR LIMA

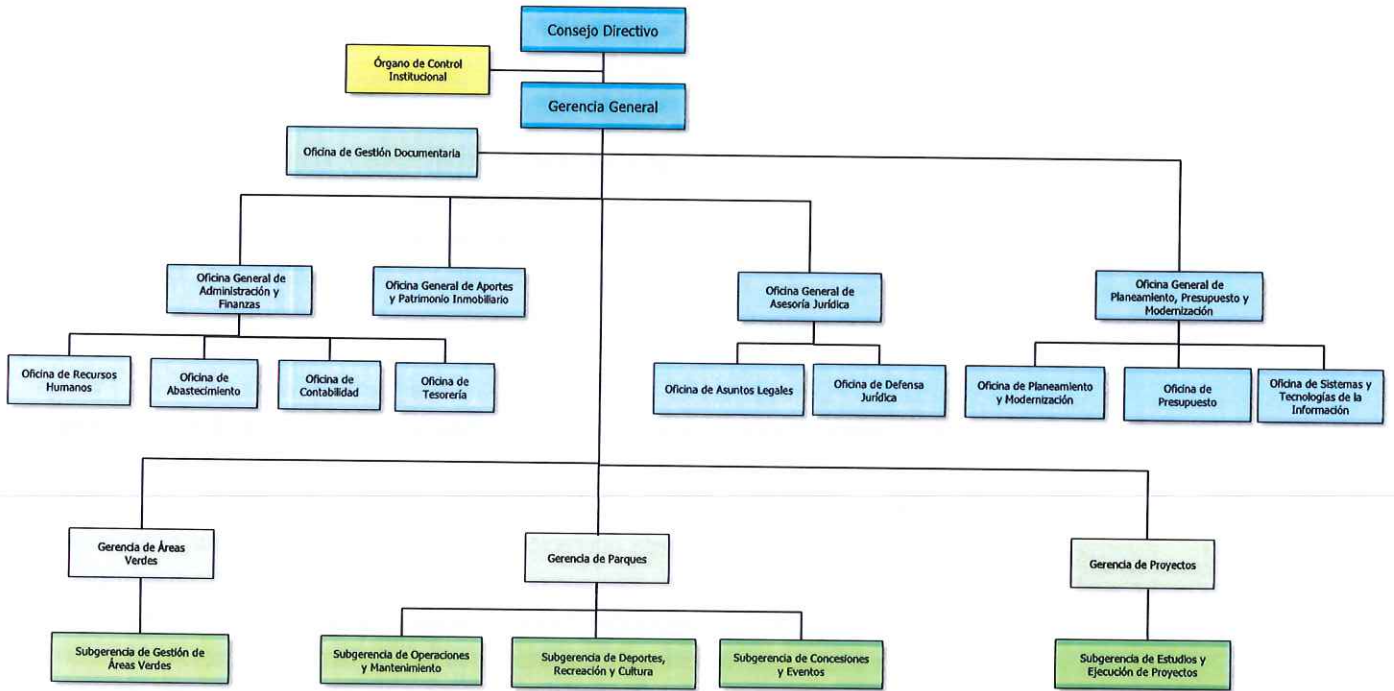

8



## 2. OBJETIVO ESTRATÉGICO INSTITUCIONAL (OEI) Y ACCIONES ESTRATÉGICAS INSTITUCIONALES (AEI)

El Plan Operativo Institucional Actualizado Versión 3 correspondiente al 2024 se encuentra articulado a los Objetivos Estratégicos y Acciones Estratégicas Institucionales en el PEI 2024-2029 de la Municipalidad Metropolitana de Lima, de acuerdo con el siguiente detalle:

**Cuadro N° 1: Articulación del Plan Operativo Institucional de SERPAR -LIMA con el Plan Estratégico Institucional 2024-2029 de la Municipalidad Metropolitana de Lima**

Objetivos Estratégicos Institucionales	Acciones Estratégicas Institucionales	Centro de Costo	Actividad Operativa
OEI. 05. Fortalecer la gestión ambiental en la provincia de Lima.	AEI. 05.06. Gestión De Áreas Verdes Permanente En La Jurisdicción De La Municipalidad Metropolitana De Lima	Gerencia de Áreas Verdes	Producción de especies vegetales, áreas verdes, abono y alimentos perecibles Conservación de áreas verdes
		EMAPE	Adquisición y mantenimiento de maquinaria y/o vehículos
		Autoridad del Transporte Urbano	Recuperación y mantenimiento de áreas verdes de la ampliación norte del COSAC I Recuperación y mantenimiento de áreas verdes del corredor COSAC I
		Programa Arborización Urbana	Gestión del programa de arborización urbana
OEI. 04. Garantizar El Acceso A La Protección De Los Servicios Sociales De La Población En La Provincia De Lima.	AEI. 04.07. Programas De Actividades Físicas; Deportivas Y Recreativas Permanentes En La Provincia De Lima	Subgerencia de Deportes, Recreación y Cultura	Gestión de servicios culturales
		Administración Parque Metropolitano Alameda las Malvinas	Gestión operativa del parque
			Gestión administrativa del parque
			Gestión de las áreas verdes
		Administración Parque Metropolitano Alameda Salvador Allende	Gestión operativa del parque
			Gestión administrativa del parque
			Gestión de las áreas verdes
		Administración Parque Metropolitano de la Muralla	Gestión operativa del parque
			Gestión administrativa del parque
			Gestión de las áreas verdes
		Administración Parque Metropolitano del Migrante José M. Arguedas	Gestión operativa del parque
			Gestión administrativa del parque
Gestión de las áreas verdes			
Administración Parque Metropolitano los Anillos	Gestión operativa del parque		
	Gestión administrativa del parque		
	Gestión de las áreas verdes		
Administración Parque Metropolitano los Soldados	Gestión operativa del parque		
	Gestión administrativa del parque		
	Gestión de las áreas verdes		
Administración Parque Metropolitano Miguel Baqueros	Gestión operativa del parque		
	Gestión administrativa del parque		
	Gestión de las áreas verdes		
			Gestión operativa del parque

Objetivos Estratégicos Institucionales	Acciones Estratégicas Institucionales	Centro de Costo	Actividad Operativa
		Administración Parque Metropolitano Universitario	Gestión administrativa del parque Gestión de las áreas verdes
		Administración Parque Zonal Cahuide	Gestión operativa del parque Gestión administrativa del parque Gestión de las áreas verdes
		Administración Parque Zonal Cápac Yupanqui	Gestión operativa del parque Gestión administrativa del parque Gestión de las áreas verdes
		Administración Parque Zonal Flor de Amancaes	Gestión operativa del parque Gestión administrativa del parque Gestión de las áreas verdes
		Administración Parque Zonal Huáscar	Gestión operativa del parque Gestión administrativa del parque Gestión de las áreas verdes
		Administración Parque Zonal Huayna Cápac	Gestión operativa del parque Gestión administrativa del parque Gestión de las áreas verdes
		Administración Parque Zonal Huiracocha	Gestión operativa del parque Gestión administrativa del parque Gestión de las áreas verdes
		Administración Parque Zonal Lloque Yupanqui	Gestión operativa del parque Gestión administrativa del parque Gestión de las áreas verdes
		Administración Parque Zonal Manco Cápac	Gestión operativa del parque Gestión administrativa del parque Gestión de las áreas verdes
		Administración Parque Zonal Santa Rosa	Gestión operativa del parque Gestión administrativa del parque Gestión de las áreas verdes
		Administración Parque Zonal Sinchi Roca	Gestión operativa del parque Gestión administrativa del parque Gestión de las áreas verdes
		Administración Parque Zonal San Pedro de Ancón	Gestión operativa del parque Gestión administrativa del parque Gestión de las áreas verdes
		Programa Municipal "Club Metropolitano de Lima - CLUBMET"	Gestión del programa CLUBMET (club metropolitano)
		Programa Municipal Veterinarias Solidarias de Atención Integral a la Mascota -VETSOL	Gestión del programa VETSOL (veterinaria solidaria)
			Gestión de concesiones

8



Objetivos Estratégicos Institucionales	Acciones Estratégicas Institucionales	Centro de Costo	Actividad Operativa
		Subgerencia de Concesiones y Eventos	Gestión de eventos
OEI. 06. Promover El Desarrollo Cultural En La Provincia De Lima	AEI. 06.02. Promoción y difusión de los eventos culturales permanente en la provincia de lima.	Subgerencia De Deportes, Recreación y Cultura	Gestión de servicios deportivos
		Gerencia General	Aprobación de políticas institucionales. Conducción de gestión institucional Gestión del posicionamiento de la imagen institucional
		Órgano de Control Institucional	Gestión del control institucional
		Oficina General de Asesoría Jurídica	Defensa jurídica institucional Asesoramiento legal administrativo
		Oficina General de Planeamiento, Presupuesto y Modernización	Gestión del planeamiento, modernización y cooperación técnica Gestión del presupuesto institucional
		Oficina de Gestión Documentaria	Gestión de trámite documentario y atención al usuario Gestión del archivo central Gestión documentaría
		Oficina General de Administración y Finanzas	Gestión administrativa y financiera institucional Planificación de políticas de recursos humanos Organización del trabajo y su distribución
OEI. 09. Fortalecer La Gestión Institucional De La Municipalidad Metropolitana De Lima	AEI. 09.05. Gestión de las Empresas Municipales y Órganos Desconcentrados especiales eficaz en la Municipalidad Metropolitana de Lima.	Oficina de Recursos Humanos	Gestión del empleo Gestión del rendimiento Gestión de la compensación Gestión del desarrollo y capacitación Gestión de relaciones humanas y sociales
		Oficina de Abastecimiento	Gestión de abastecimiento, control patrimonial y servicios auxiliares
		Oficina de Contabilidad	Gestión y control de las operaciones financieras y contables
		Oficina de Tesorería	Administración de los ingresos y pagos
		Oficina General de Aportes y Patrimonio Inmobiliario	Gestión de aportes y patrimonio inmobiliario
		Gerencia de Proyectos	Gestión de estudios y proyectos de inversión
		Gerencia de Parques	Gestión de los parques zonales y metropolitanos Gestión de Seguridad en los Parques Zonales y Metropolitanos Gestión de Mantenimiento en los Parques Zonales y Metropolitanos
		Subgerencia Operaciones y Mantenimiento	Gestión del Mantenimiento en Jardinería y Medio Ambiente en los Parques Zonales Y Metropolitanos Gestión de Operación de los Parques Zonales y Metropolitanos
		Oficina de Recursos Humanos	Gestión de compensaciones y pensiones
		Oficina de Sistemas y Tecnología de la Información	Gestión de los sistemas y tecnologías de la información institucional Gestión del equipamiento informático y capacitación en tecnología Gestión del plan estadístico institucional Gestión de la transformación digital



### 3. ACTIVIDADES OPERATIVAS E INVERSIONES

En la Guía de Planeamiento Institucional actualizada por Resolución de Presidencia de Consejo Directivo N°0055-2024-CEPLAN/PCD de fecha 13 de junio 2024, se precisa que el Plan Operativo Institucional (POI) comprende la programación de las Actividades Operativas e Inversiones necesarias para ejecutar las Acciones Estratégicas Institucionales AEI definidas en el PEI, además establece los recursos financieros y las metas físicas mensuales para el periodo Anual (programación física, de costeo y financiera), en relación con los logros esperados de los Objetivos del Plan Estratégico Institucional PEI.

Con su Implementación, el Servicio de Parques de Lima (SERPAR - LIMA) busca una mejor gestión en el mantenimiento, mejoramiento y conservación de los parques zonales y metropolitanos que administra ubicados en los diferentes distritos de la capital.

Actualmente, SERPAR LIMA tiene a su cargo once (11) parques zonales y ocho (8) parques metropolitanos, haciendo un total de diecinueve (19) espacios públicos bajo su administración, a través de los cuales se contribuye a satisfacer las necesidades recreacionales, culturales y deportivas de la población de menores recursos económicos de Lima Metropolitana. Además, se incentiva la preservación y conservación del medio ambiente fortaleciendo la integración social, la educación ciudadana y la recreación saludable.

A continuación, se presenta la programación de Actividades Operativas de los Órganos responsables de SERPAR-LIMA para el año 2024, por código de actividad operativa, centro de costo, tipo de actividad, meta, rubro, fuente de financiamiento y genérica de gasto, con información obtenida del APLICATIVO CEPLAN V.01.

#### 3.1 Programación Financiera por Rubro y Genérica de Gasto

**Cuadro N° 2: Programación Financiera por Rubro y Genérica de Gasto**

Actividad Operativa ID	Actividad Operativa	Centro de Costo	Meta	Rubro	F. F	G. G	Programación Financiera
AOI50023200001	Aprobación de políticas institucionales.	Gerencia General	2	9	2	5-21	S/333,605.00
AOI50023200002	Conducción de gestión institucional	Gerencia General	2	9	2	5-21	S/333,605.00
AOI50023200020	Gestión del posicionamiento de la imagen institucional	Gerencia General	2	9	2	5-21	S/540,660.00
AOI50023200003	Gestión de trámite documentario y atención al usuario	Oficina de Gestión Documentaria	2	9	2	5-21	S/166,461.66
AOI50023200004	Gestión del archivo central	Oficina de Gestión Documentaria	2	9	2	5-21	S/166,461.66
AOI50023200103	Gestión documentaría	Oficina de Gestión Documentaria	2	9	2	5-21	S/166,461.68
AOI50023200005	Gestión del control institucional	Órgano de Control Institucional	8	9	2	5-21	S/429,640.00
AOI50023200006	Defensa jurídica institucional	Oficina General de Asesoría Jurídica	7	9	2	5-21	S/322,162.00
AOI50023200007	Asesoramiento legal administrativo	Oficina General de Asesoría Jurídica	7	9	2	5-21	S/322,162.00
AOI50023200008	Gestión del planeamiento, modernización y cooperación técnica	Oficina General de Planeamiento, Presupuesto y Modernización	1	9	2	5-21	S/439,112.00
AOI50023200009	Gestión del presupuesto institucional	Oficina General de Planeamiento, Presupuesto y Modernización	1	9	2	5-21	S/439,112.00



Actividad Operativa ID	Actividad Operativa	Centro de Costo	Meta	Rubro	F. F	G. G	Programación Financiera
AOI50023200010	Gestión de los sistemas y tecnologías de la información institucional	Oficina de Sistemas y Tecnologías de la Información	6	9	2	5-21	S/315,865.00
AOI50023200011	Gestión del equipamiento informático y capacitación en tecnología	Oficina de Sistemas y Tecnologías de la Información	6	9	2	5-21	S/315,865.00
AOI50023200012	Gestión del plan estadístico institucional	Oficina de Sistemas y Tecnologías de la Información	6	9	2	5-21	S/315,866.00
AOI50023200096	Gestión de la transformación digital	Oficina de Sistemas y Tecnologías de la Información	6	9	2	5-21	S/315,864.00
AOI50023200013	Gestión administrativa y financiera institucional	Oficina General de Administración y Finanzas	3	9	2	5-21	S/886,906.00
AOI50023200014	Planificación de políticas de recursos humanos	Oficina de Recursos Humanos	13	9	2	5-21	S/372,651.00
AOI50023200097	Organización del trabajo y su distribución	Oficina de Recursos Humanos	13	9	2	5-21	S/372,651.00
AOI50023200098	Gestión del empleo	Oficina de Recursos Humanos	13	9	2	5-21	S/372,651.00
AOI50023200099	Gestión del rendimiento	Oficina de Recursos Humanos	13	9	2	5-21	S/372,650.00
AOI50023200100	Gestión de la compensación	Oficina de Recursos Humanos	13	9	2	5-21	S/628,429.00
AOI50023200101	Gestión del desarrollo y capacitación	Oficina de Recursos Humanos	13	9	2	5-21	S/372,649.00
AOI50023200102	Gestión de relaciones humanas y sociales	Oficina de Recursos Humanos	13	9	2	5-21	S/372,648.00
AOI50023200015	Gestión de abastecimiento, control patrimonial y servicios auxiliares	Oficina de Abastecimiento	3	9	2	5-21	S/2,393,435.00
AOI50023200016	Gestión y control de las operaciones financieras y contables	Oficina de Contabilidad	3	9	2	5-21	S/674,734.00
AOI50023200017	Administración de los ingresos y pagos	Oficina de Tesorería	3	9	2	5-21	S/1,836,711.00
AOI50023200019	Gestión de aportes y patrimonio inmobiliario	Oficina General de Aportes y Patrimonio Inmobiliario	5	9	2	5-21	S/1,033,328.00
AOI50023200021	Gestión de estudios y proyectos de inversión	Gerencia de Proyectos	4	9	2	5-21	S/1,160,024.00
AOI50023200022	Gestión de servicios deportivos	Subgerencia de Deportes, Recreación y Cultura	9	9	2	5-21	S/519,018.00
AOI50023200023	Gestión de servicios culturales	Subgerencia de Deportes, Recreación y Cultura	9	9	2	5-21	S/519,018.00
AOI50023200024	Producción de especies vegetales, áreas verdes, abono y alimentos perecibles	Gerencia de Áreas Verdes	10	9	2	5-21	S/1,635,305.00
AOI50023200025	Conservación de áreas verdes	Gerencia de Áreas Verdes	10	9	2	5-21	S/1,550,947.00
AOI50023200026	Adquisición y mantenimiento de maquinaria y/o vehículos	Gerencia de Áreas Verdes	10	9	2	5-21	S/1,550,946.00
AOI50023200027	Recuperación y mantenimiento de áreas verdes de la ampliación norte del COSAC I	EMAPE	10	9	2	5-23	S/222,000.00
AOI50023200028	Gestión del programa de arborización urbana	Programa de Arborización Urbana	10	9	2	5-23	S/214,400.00
AOI50023200029	Gestión de los parques zonales y metropolitanos	Gerencia de Parques	12	9	2	5-21	S/9,989,238.00

Actividad Operativa ID	Actividad Operativa	Centro de Costo	Meta	Rubro	F. F	G. G	Programación Financiera
AOI50023200090	Gestión de la seguridad en los parques	Gerencia de Parques	12	9	2	5-21	S/5,105,216.00
AOI50023200129	Gestión de mantenimiento en los parques zonales y metropolitanos	Subgerencia de Operaciones y Mantenimiento	11	9	2	5-21	S/2,446,175.50
AOI50023200130	Gestión del mantenimiento en jardinería y medio ambiente en los parques zonales y metropolitanos	Subgerencia de Operaciones y Mantenimiento	11	9	2	5-21	S/5,979,484.50
AOI50023200131	Gestión de operación de los parques zonales y metropolitanos	Subgerencia de Operaciones y Mantenimiento	11	9	2	5-21	S/2,446,175.50
AOI50023200030	Gestión operativa del parque	Administración del parque Metropolitano Alameda las Malvinas	11	9	2	5-21	S/337,881.00
AOI50023200032	Gestión administrativa del parque	Administración del parque Metropolitano Alameda las Malvinas	11	9	2	5-21	S/337,880.00
AOI50023200108	Gestión de las áreas verdes	Administración del parque Metropolitano Alameda las Malvinas	11	9	2	5-21	S/337,881.00
AOI50023200033	Gestión operativa del parque	Administración del parque Metropolitano Alameda Salvador Allende	11	9	2	5-21	S/108,963.00
AOI50023200035	Gestión administrativa del parque	Administración del parque Metropolitano Alameda Salvador Allende	11	9	2	5-21	S/108,962.00
AOI50023200109	Gestión de las áreas verdes	Administración del parque Metropolitano Alameda Salvador Allende	11	9	2	5-21	S/108,962.00
AOI50023200036	Gestión operativa del parque	Administración del parque Metropolitano de la Muralla	11	9	2	5-21	S/162,500.00
AOI50023200038	Gestión administrativa del parque	Administración del parque Metropolitano de la Muralla	11	9	2	5-21	S/162,501.00
AOI50023200110	Gestión de las áreas verdes	Administración del parque Metropolitano de la Muralla	11	9	2	5-21	S/162,501.00
AOI50023200039	Gestión operativa del parque	Administración del parque Metropolitano del migrante Jose Maria Arguedas	11	9	2	5-21	S/83,915.00
AOI50023200041	Gestión administrativa del parque	Administración del parque Metropolitano del migrante Jose Maria Arguedas	11	9	2	5-21	S/83,914.00
AOI50023200111	Gestión de las áreas verdes	Administración del parque Metropolitano del migrante Jose Maria Arguedas	11	9	2	5-21	S/83,916.00
AOI50023200045	Gestión operativa del parque	Administración del parque Metropolitano los Anillos	11	9	2	5-21	S/140,334.00
AOI50023200047	Gestión administrativa del parque	Administración del parque Metropolitano los Anillos	11	9	2	5-21	S/140,333.00
AOI50023200112	Gestión de las áreas verdes	Administración del parque Metropolitano los Anillos	11	9	2	5-21	S/140,333.00
AOI50023200048	Gestión operativa del parque	Administración del parque Metropolitano los soldados del Perú	11	9	2	5-21	S/90,470.00

8

 VºBº  
 Ricardo Jesús  
 Múndez Cadenas  
 Jefe

 VºBº  
 Grisel Santos  
 Lizana

Actividad Operativa ID	Actividad Operativa	Centro de Costo	Meta	Rubro	F. F	G. G	Programación Financiera
AOI50023200050	Gestión administrativa del parque	Administración del parque Metropolitano los soldados del Perú	11	9	2	5-21	S/90,469.00
AOI50023200113	Gestión de las áreas verdes	Administración del parque Metropolitano los soldados del Perú	11	9	2	5-21	S/90,470.00
AOI50023200051	Gestión operativa del parque	Administración del parque Metropolitano coronel Miguel Baquero	11	9	2	5-21	S/107,650.00
AOI50023200053	Gestión administrativa del parque	Administración del parque Metropolitano coronel Miguel Baquero	11	9	2	5-21	S/107,648.00
AOI50023200114	Gestión de las áreas verdes	Administración del parque Metropolitano coronel Miguel Baquero	11	9	2	5-21	S/107,650.00
AOI50023200054	Gestión operativa del parque	Administración del parque Metropolitano Universitario	11	9	2	5-21	S/178,962.00
AOI50023200056	Gestión administrativa del parque	Administración del parque Metropolitano Universitario	11	9	2	5-21	S/178,961.00
AOI50023200116	Gestión de las áreas verdes	Administración del parque Metropolitano Universitario	11	9	2	5-21	S/178,961.00
AOI50023200057	Gestión operativa del parque	Administración del parque zonal Cahuide	11	9	2	5-21	S/229,785.00
AOI50023200059	Gestión administrativa del parque	Administración del parque zonal Cahuide	11	9	2	5-21	S/229,784.00
AOI50023200117	Gestión de las áreas verdes	Administración del parque zonal Cahuide	11	9	2	5-21	S/229,785.00
AOI50023200060	Gestión operativa del parque	Administración del parque zonal Cápac Yupanqui	11	9	2	5-21	S/187,542.00
AOI50023200062	Gestión administrativa del parque	Administración del parque zonal Cápac Yupanqui	11	9	2	5-21	S/187,543.00
AOI50023200118	Gestión de las áreas verdes	Administración del parque zonal Cápac Yupanqui	11	9	2	5-21	S/187,542.00
AOI50023200063	Gestión operativa del parque	Administración del parque zonal flor de Amancaes	11	9	2	5-21	S/110,186.00
AOI50023200065	Gestión administrativa del parque	Administración del parque zonal flor de Amancaes	11	9	2	5-21	S/110,184.00
AOI50023200119	Gestión de las áreas verdes	Administración del parque zonal flor de Amancaes	11	9	2	5-21	S/110,184.00
AOI50023200066	Gestión operativa del parque	Administración del parque zonal Huáscar	11	9	2	5-21	S/505,312.00
AOI50023200068	Gestión administrativa del parque	Administración del parque zonal Huáscar	11	9	2	5-21	S/505,311.00
AOI50023200120	Gestión de las áreas verdes	Administración del parque zonal Huáscar	11	9	2	5-21	S/505,311.00
AOI50023200069	Gestión operativa del parque	Administración del parque zonal Huayna Cápac	11	9	2	5-21	S/323,545.00
AOI50023200071	Gestión administrativa del parque	Administración del parque zonal Huayna Cápac	11	9	2	5-21	S/323,543.00
AOI50023200121	Gestión de las áreas verdes	Administración del parque zonal Huayna Cápac	11	9	2	5-21	S/323,543.00
AOI50023200072	Gestión operativa del parque	Administración del parque zonal Huiracocha	11	9	2	5-21	S/493,408.00
AOI50023200074	Gestión administrativa del parque	Administración del parque zonal Huiracocha	11	9	2	5-21	S/493,406.00

8

  
 VºBº  
 Ricardo Jesús Méndez Cadenas  
 Jefe  
 Oficina de Planeamiento y Modernización

  
 VºBº  
 Grisel Santos Lizana  
 Oficina de Planeamiento y Modernización

Actividad Operativa ID	Actividad Operativa	Centro de Costo	Meta	Rubro	F. F	G. G	Programación Financiera
AOI50023200122	Gestión de las áreas verdes	Administración del parque zonal Huiracocha	11	9	2	5-21	S/493,408.00
AOI50023200075	Gestión operativa del parque	Administración del parque zonal Lloque Yupanqui	11	9	2	5-21	S/322,726.00
AOI50023200077	Gestión administrativa del parque	Administración del parque zonal Lloque Yupanqui	11	9	2	5-21	S/322,726.00
AOI50023200123	Gestión de las áreas verdes	Administración del parque zonal Lloque Yupanqui	11	9	2	5-21	S/322,726.00
AOI50023200078	Gestión operativa del parque	Administración del parque zonal Manco Cápac	11	9	2	5-21	S/382,367.00
AOI50023200080	Gestión administrativa del parque	Administración del parque zonal Manco Cápac	11	9	2	5-21	S/382,366.00
AOI50023200124	Gestión de las áreas verdes	Administración del parque zonal Manco Cápac	11	9	2	5-21	S/382,366.00
AOI50023200081	Gestión operativa del parque	Administración del parque zonal Santa Rosa	11	9	2	5-21	S/187,199.00
AOI50023200083	Gestión administrativa del parque	Administración del parque zonal Santa Rosa	11	9	2	5-21	S/187,198.00
AOI50023200125	Gestión de las áreas verdes	Administración del parque zonal Santa Rosa	11	9	2	5-21	S/187,199.00
AOI50023200084	Gestión operativa del parque	Administración del parque zonal Sinchi Roca	11	9	2	5-21	S/691,512.00
AOI50023200086	Gestión administrativa del parque	Administración del parque zonal Sinchi Roca	11	9	2	5-21	S/691,511.00
AOI50023200126	Gestión de las áreas verdes	Administración del parque zonal Sinchi Roca	11	9	2	5-21	S/691,512.00
AOI50023200087	Gestión operativa del parque	Administración del parque zonal San Pedro	11	9	2	5-21	S/80,089.00
AOI50023200089	Gestión administrativa del parque	Administración del parque zonal San Pedro	11	9	2	5-21	S/80,089.00
AOI50023200127	Gestión de las áreas verdes	Administración del parque zonal San Pedro	11	9	2	5-21	S/80,089.00
AOI50023200091	Gestión de concesiones	Subgerencia de Concesiones Y Eventos	11	9	2	5-21	S/136,111.00
AOI50023200092	Gestión de eventos	Subgerencia de Concesiones Y Eventos	11	9	2	5-21	S/136,111.00
AOI50023200094	Gestión de compensaciones y pensiones	Oficina de Recursos Humanos	13	9	2	5-22	S/372,650.00
AOI50023200095	Recuperación y mantenimiento de áreas verdes del corredor COSAC I	Autoridad de Transporte Urbano	10	9	2	5-23	S/862,800.00
AOI50023200104	Gestión del programa CLUBMET (club metropolitano)	Programa municipal club metropolitano de lima - CLUBMET 11	12	9	2	5-23	S/330,850.00
AOI50023200128	Gestión del programa VETSOL (veterinaria solidaria)	Programa municipal "veterinarias solidarias de atención integral a la mascota - VETSOL"	12	9	2	5-23	S/211,000.00

8



### 3.2 Estructura Funcional Programática modificado

La estructura funcional programática por Centro de Costo modificado del SERPAR LIMA, es la siguiente:

**Cuadro N° 3: Estructura Funcional programática modificado**

Categoría Presupuestal	Actividad Presupuestaria	Finalidad	Meta Presupuestaria	Centro de Costo
ACCIONES CENTRALES	5000001 PLANEAMIENTO Y PRESUPUESTO	0044687 GESTION DE PLANEAMIENTO Y PRESUPUESTO	META 1	Oficina General de Planeamiento, Presupuesto y Modernización
	5000002 CONDUCCION Y ORIENTACION SUPERIOR	0004154 CONDUCCION Y ORIENTACION SUPERIOR	META 2	Gerencia General
				Oficina de Gestión Documentaria
	5000003 GESTION ADMINISTRATIVA	0000009 ACCIONES ADMINISTRATIVAS	META 3	Oficina General de Administración y Finanzas
				Oficina de Recursos Humanos
				Oficina de Tesorería
				Oficina de Contabilidad
	5000004 ASESORAMIENTO TECNICO Y JURIDICO	0000896 GESTION DE PROYECTOS	META 4	Gerencia de Proyectos
0178816 PATRIMONIO		META 5	Oficina de Aportes y Patrimonio Inmobiliario	
5000006 ACCIONES DE CONTROL Y AUDITORIA	0255987 ADMINISTRACION DE LOS SISTEMAS, EQUIPOS INFORMATIVOS Y DE COMUNICACIÓN	META 6	Oficina de Sistemas y Tecnología de la Información	
	0019272 ASESORAMIENTO Y ASISTENCIA TECNICA	META 7	Oficina General de Asesoría Jurídica	
ASIGNACIONES PRESUPUESTARIAS QUE NO RESULTAN EN PRODUCTOS	5000715 DIFUSION CULTURAL	0283281 ACTIVIDADES DEPORTIVAS Y RECREATIVAS	META 9	Órgano de Control Institucional
	5000950 MANTENIMIENTO Y CONSERVACION DE PARQUES ZONALES Y DE AREAS VERDES EN AVENIDAS	0012672 MANTENIMIENTO Y CONSERVACION DE AREAS VERDES	META 10	Subgerencia de Deportes, Recreación y Cultura
				Gerencia de Áreas Verdes
	5000950 MANTENIMIENTO Y CONSERVACION DE PARQUES ZONALES Y DE AREAS VERDES EN AVENIDAS	0283310 MANTENIMIENTO Y GESTION DE PARQUES ADMINISTRADOS	META 11	EMAPE
				Programa Arborización Urbana
				Autoridad de Transporte Urbano ATU
				Gerencia de Parques - guardaparques
				Subgerencia de Concesiones y Eventos
				Club Metropolitano de Lima - CLUBMET
				Veterinarias Solidarias de Atención Integral a la Mascota - VETSOL
Administración Parque Metropolitano Alameda las Malvinas				
Administración Parque Metropolitano Alameda Salvador Allende				
Administración Parque Metropolitano de la Muralla				

Categoría Presupuestal	Actividad Presupuestaria	Finalidad	Meta Presupuestaria	Centro de Costo
ASIGNACIONES PRESUPUESTARIAS QUE NO RESULTAN EN PRODUCTOS	5000950 MANTENIMIENTO Y CONSERVACION DE PARQUES ZONALES Y DE AREAS VERDES EN AVENIDAS	0283310 MANTENIMIENTO Y GESTION DE PARQUES ADMINISTRADOS	META 11	Administración Parque Metropolitano del Migrante José M. Arguedas
				Administración Parque Metropolitano los Anillos
				Administración Parque Metropolitano los Soldados del Perú
				Administración Parque Metropolitano Miguel Baqueros
				Administración Parque Metropolitano Universitario
				Administración Parque Zonal Cahuide
				Administración Parque Zonal Cápac Yupanqui
				Administración Parque Zonal Flor de Amancaes
				Administración Parque Zonal Huáscar
				Administración Parque Zonal Huayna Cápac
				Administración Parque Zonal Huiracocha
				Administración Parque Zonal Lloque Yupanqui
				Administración Parque Zonal Manco Cápac
				Administración Parque Zonal Santa Rosa
				Administración Parque Zonal Sinchi Roca
				Administración Parque Zonal San Pedro de Ancón
				Subgerencia de Operaciones y Mantenimiento
5000991 OBLIGACIONES PREVISIONALES	0001154 PAGO DE PENSIONES Y BENEFICIOS A CESANTES Y JUBILADOS	META 12	Oficina de Recursos Humanos	

#### 4. RE-PROGRAMACIÓN E INCORPORACIÓN DE ACTIVIDADES OPERATIVAS EN EL POI 2024

El Plan Operativo Institucional Actualizado Versión 3 correspondiente al periodo 2024, comprende la programación de actividades operativas a ser ejecutadas por los Centros de Costo. Al respecto, a fin de dar efectivo cumplimiento actual Manual de Operaciones MOP del SERPAR Lima aprobado con Decreto de Alcaldía N° 011, de fecha 11 de julio de 2024, solicitaron la modificación del POI 2024 para el tercer trimestre por la incorporación de centros de costos, actividades operativas y reprogramación de tareas, siendo las siguientes:

- a) La Gerencia de Parques a través del MEMORANDO N° D000289-2024-SERPAR-LIMA-GP de fecha 14 de agosto y MEMORANDO N° D000374-2024-SERPAR-LIMA-GP de fecha 21 de agosto, a fin de dar efectivo cumplimiento al Manual de Operaciones (MOP) 2024 solicitó la habilitación centro de costos de la Subgerencia de Operaciones y Mantenimiento, siendo sus Actividades Operativas AO 1 Gestión de mantenimiento en los parques zonales y metropolitanos, AO 2 Gestión del mantenimiento en jardinería y medio ambiente en los parques zonales y metropolitanos y AO 3 Gestión de operación de los parques zonales y metropolitanos, como se visualiza en el Cuadro N° 4.

- b) La Gerencia de Parques a través del MEMORANDO N° D000362-2024-SERPAR-LIMA-GP, de fecha 21 de agosto, solicitó modificar su AO 2. Gestión Ambiental por la AO2. Gestión de Seguridad en los Parques Zonales y Metropolitanos, ya que en virtud al actual MOP del SERPAR Lima, ya no ejerce funciones respecto a Gestión Ambiental. Esta nueva AO 2 tiene como T2.1 Formulación del Plan de Seguridad de las instalaciones de los parques, T2.2 Supervisión y Control de la Seguridad de los parques y T2.3 Capacitaciones en materia de Seguridad, Salud y Trabajo Ocupacional, como se muestra en el Cuadro N° 5.

Por otro lado, mediante el mismo documento la Gerencia de Parques solicitó la reprogramación de la AO 2 de agosto a diciembre del Parque Metropolitano La Muralla, Parque Metropolitano Universitario y Parque Zonal San Pedro, como se puede apreciar en los Cuadros N° 6, N° 7 y N° 8.

Asimismo, solicitó la reprogramación del Programa Municipal "Veterinarias Solidarias de Atención Integral a la Mascota" de agosto a diciembre en su T1.1 Atención de animales, y del Programa Municipal "Club Metropolitano de Lima – CLUBMET" de agosto a diciembre en su T1.1 Número de afiliados al Programa ClubMet, como se puede apreciar en los cuadros N° 9 y N° 10 respectivamente.

- c) La Gerencia de Áreas Verdes a través del MEMORANDO N° D000459-2024-SERPAR-LIMA-GAV, de fecha 23 de agosto, solicitó, el reajuste de sus metas físicas de las tareas T1.1 Producción de flores, herbáceas y medicinales, T1.2 Producción de arbustos y cactáceas, T2.1 Distribución de Plantas, T2.3 Área Verde recuperada o renovada en metros cuadrados, T2.5 Cortes de grass por cada metro cuadrado y T2.9 Supervisión de la ejecución de los planes de mantenimiento toda vez que ya no se encuentra bajo su cargo dichas funciones, como se puede visualizar en el Cuadro N° 11.

- d) La Oficina de Tesorería mediante Informe N° D00061-2024-SERPAR-LIMA-OT, de fecha 16 de setiembre, informó sobre sus tareas de su actividad operativa del POI 2024 considerando que asumió las funciones de la Subgerencia de Ejecución Coactiva incrementándose las tareas T1.9 Cumplimiento del pago por Aportes Reglamentarios, T1.10 Gestión por pago fraccionado y/o pago a cuenta, T1.11 Emisión de requerimientos y carta blanca, T1.12 Efectuar notificaciones de embargo en forma de retención, cómo se puede apreciar en el Cuadro N° 12.

- e) La Gerencia General a través del MEMORANDO N° D000125-2024-SERPAR-LIMA-GG, de fecha 24 de octubre, solicitó la inclusión de la AO3 Gestión del posicionamiento de la Imagen Institucional al centro de costo 01.01 GERENCIA GENERAL, con las tareas T3.1 Acciones de prensa y relaciones públicas, T3.2 Elaboración de productos comunicacionales para medios masivos y/o digitales, T3.3 Creación de elementos gráficos, T3.4 Acciones para redes sociales y otros canales digitales, T3.5 Acciones de comunicación interna y T3.6 Otras acciones de comunicación externa, como se visualiza en el Cuadro N°13.

**Cuadro N° 4: POI ANUAL CON PROGRAMACIÓN FÍSICA AÑO 2024 SUBGERENCIA DE OPERACIONES Y MANTENIMIENTO**

**Grupo** : 014 ORGANISMOS PUBLICOS DESCENTRALIZADOS MUNICIPALES  
**Entidad** : 5.000232 SERVICIOS DE PARQUES DE LIMA - SERPAR LIMA  
**Actividad** : 5.000950 MANTENIMIENTO Y CONSERVACIÓN DE PARQUES ZONALES Y DE ÁREAS VERDES  
**Finalidad** : 0.283310 MANTENIMIENTO Y GESTIÓN DE PARQUES ADMINISTRADOS  
**Centro de Costos** : 08.02 SUBGERENCIA DE OPERACIONES Y MANTENIMIENTO

**INCORPORADO**

OEI	ACTIVIDADES OPERATIVAS (AO)	UNIDAD DE MEDIDA	PROGRAMACIÓN MENSUAL							
			AGO	SET	OCT	NOV	DIC			
OEI 04	Garantizar el acceso a la protección de los servicios sociales de la población en la provincia de Lima.									
	AEI 04.07 Programas de actividades físicas, deportivas y recreativas permanentes en la provincia de Lima									
	AO 1 Gestión de mantenimiento en los parques zonales y metropolitanos	Acción	1	5	5	6	5			
OEI 05	Fortalecer la gestión ambiental en la provincia de Lima.									
	AEI 05.06 Gestión de áreas verdes permanente en la jurisdicción de la Municipalidad Metropolitana de Lima									
	AO 2 Gestión del mantenimiento en jardinería y medio ambiente en los parques zonales y metropolitanos	Acción	10,005	10,005	10,005	10,006	10,005			
OEI 09	Fortalecer la gestión institucional de la Municipalidad Metropolitana de Lima									
	AEI 09.05 Gestión de las empresas Municipales y Órganos Desconcentrados Especiales eficaz en la Municipalidad Metropolitana de Lima	Acción	1	1	1	1	1			
	AO 3 Gestión de operación de los parques zonales y metropolitanos	Acción	1	1	1	1	1			
	<b>TOTAL AO</b>	<b>3</b>								



*Handwritten signature*



**Cuadro N° 5: POI ANUAL CON PROGRAMACIÓN FÍSICA AÑO 2024 GERENCIA DE PARQUES**

<b>Grupo</b>	: 014 ORGANISMOS PUBLICOS DESCENTRALIZADOS MUNICIPALES
<b>Entidad</b>	: 5.000232 SERVICIOS DE PARQUES DE LIMA - SERPAR LIMA
<b>Actividad</b>	: 5.000950 MANTENIMIENTO Y CONSERVACIÓN DE PARQUES ZONALES Y DE ÁREAS VERDES
<b>Finalidad</b>	: 0.283310 MANTENIMIENTO Y GESTIÓN DE PARQUES ADMINISTRADOS
<b>Centro de Costos</b>	: 10.01 GERENCIA DE PARQUES

PROGRAMADO												
ACTIVIDADES OPERATIVAS (AO)		UNIDAD DE MEDIDA	PROGRAMACIÓN MENSUAL									
AO	Descripción		AGO	SET	OCT	NOV	DIC	AGO	SET	OCT	NOV	DIC
OEI 09	Fortalecer la gestión institucional de la Municipalidad Metropolitana de Lima											
AEI 09.05	Gestión de las empresas Municipales y Órganos Descentralizados especiales eficaz en la Municipalidad Metropolitana de Lima											
	AO 1	Gestión de los Parques Zonales y Metropolitanos	19	20	19	19	21					
	AO 2	Gestión Ambiental	2	2	2	2	2					
	<b>TOTAL AO</b>	<b>2</b>										

REPROGRAMACIÓN												
ACTIVIDADES OPERATIVAS (AO)		UNIDAD DE MEDIDA	PROGRAMACIÓN MENSUAL									
AO	Descripción		AGO	SET	OCT	NOV	DIC	AGO	SET	OCT	NOV	DIC
OEI 09	Fortalecer la gestión institucional de la Municipalidad Metropolitana de Lima											
AEI 09.05	Gestión de las empresas Municipales y Órganos Descentralizados especiales eficaz en la Municipalidad Metropolitana de Lima											
	AO 1	Gestión de los Parques Zonales y Metropolitanos	19	20	19	19	21					
	AO 2	Gestión Ambiental *	0	0	0	0	0					
	AO 3	Gestión de Seguridad en los Parques Zonales y Metropolitanos	2	2	3	2	2					
	<b>TOTAL AO</b>	<b>3</b>										

- En virtud al actual MOP del SERPAR Lima, la Gerencia de Parques ya no ejerce funciones respecto a Gestión Ambiental. Actualmente la Subgerencia de Operaciones y Mantenimiento realiza dentro de sus actividades la AO 2 Gestión del mantenimiento en jardinería y medio ambiente en los parques Zonales y Metropolitanos.



Cuadro N° 6: POI ANUAL CON PROGRAMACIÓN FÍSICA AÑO 2024 PARQUE METROPOLITANO DE LA MURALLA

Grupo : 014 ORGANISMOS PUBLICOS DESCENTRALIZADOS MUNICIPALES  
 Entidad : 5.000232 SERVICIOS DE PARQUES DE LIMA - SERPAR LIMA  
 Actividad : 5.000950 MANTENIMIENTO Y CONSERVACIÓN DE PARQUES ZONALES Y DE ÁREAS VERDES  
 Finalidad : 0.283310 MANTENIMIENTO Y GESTIÓN DE PARQUES ADMINISTRADOS  
 Centro de Costos : 10.07 PARQUE METROPOLITANO DE LA MURALLA

PROGRAMADO											
OEI 04	ACTIVIDADES OPERATIVAS (AO)	UNIDAD DE MEDIDA	PROGRAMACIÓN MENSUAL								
			AGO	SET	OCT	NOV	DIC				
	Garantizar el acceso a la protección de los servicios sociales de la población en la provincia de Lima										
	Programas de actividades físicas, deportivas y recreativas permanentes en la provincia de Lima.										
	AO 1	Gestión Operativa del Parque	36	35	36	35	36	35	36	35	36
	AO 2	Gestión de las Áreas Verdes	5,400	6,400	6,400	6,400	6,400	6,400	6,400	6,400	6,400
	AO 3	Gestión Administrativa del Parque	2	2	2	2	2	2	2	2	2
	<b>TOTAL AO</b>	<b>3</b>									

ACTUALIZADO											
OEI 04	ACTIVIDADES OPERATIVAS (AO)	UNIDAD DE MEDIDA	PROGRAMACIÓN MENSUAL								
			AGO	SET	OCT	NOV	DIC				
	Garantizar el acceso a la protección de los servicios sociales de la población en la provincia de Lima										
	Programas de actividades físicas, deportivas y recreativas permanentes en la provincia de Lima.										
	AO 1	Gestión Operativa del Parque	36	35	36	35	36	35	36	35	36
	AO 2	Gestión de las Áreas Verdes	17,000	17,000	17,000	17,000	17,000	17,000	17,000	17,000	17,000
	AO 3	Gestión Administrativa del Parque	2	2	2	2	2	2	2	2	2
	<b>TOTAL AO</b>	<b>3</b>									



**Cuadro N° 7: POI ANUAL CON PROGRAMACIÓN FÍSICA AÑO 2024 PARQUE METROPOLITANO UNIVERSITARIO**

<b>Grupo</b>	: 014 ORGANISMOS PUBLICOS DESCENTRALIZADOS MUNICIPALES
<b>Entidad</b>	: 5.000232 SERVICIOS DE PARQUES DE LIMA - SERPAR LIMA
<b>Actividad</b>	: 5.000950 MANTENIMIENTO Y CONSERVACIÓN DE PARQUES ZONALES Y DE ÁREAS VERDES
<b>Finalidad</b>	: 0.283310 MANTENIMIENTO Y GESTIÓN DE PARQUES ADMINISTRADOS
<b>Centro de Costos</b>	: 10.13 PARQUE METROPOLITANO UNIVERSITARIO

<b>PROGRAMADO</b>											
<b>ACTIVIDADES OPERATIVAS (AO)</b>											
OEI 04	Garantizar el acceso a la protección de los servicios sociales de la población en la provincia de Lima	UNIDAD DE MEDIDA	PROGRAMACIÓN MENSUAL						TOTAL AO		
			AGO	SET	OCT	NOV	DIC				
AEI 04.07	Programas de actividades físicas, deportivas y recreativas permanentes en la provincia de Lima.										
	AO 1	Gestión Operativa del Parque	Acción	36	35	36	35	36	35	36	36
	AO 2	Gestión de las Áreas Verdes	m2	1,000	1,000	1,000	1,000	1,000	1,000	1,000	1,000
	AO 3	Gestión Administrativa del Parque	Acción	2	2	2	2	2	2	2	2
	<b>TOTAL AO</b>			<b>3</b>							

<b>ACTUALIZADO</b>											
<b>ACTIVIDADES OPERATIVAS (AO)</b>											
OEI 04	Garantizar el acceso a la protección de los servicios sociales de la población en la provincia de Lima	UNIDAD DE MEDIDA	PROGRAMACIÓN MENSUAL						TOTAL AO		
			AGO	SET	OCT	NOV	DIC				
AEI 04.07	Programas de actividades físicas, deportivas y recreativas permanentes en la provincia de Lima.										
	AO 1	Gestión Operativa del Parque	Acción	36	35	36	35	36	35	36	36
	AO 2	Gestión de las Áreas Verdes	m2	8,500	8,500	8,500	8,500	8,500	8,500	8,500	8,500
	AO 3	Gestión Administrativa del Parque	Acción	2	2	2	2	2	2	2	2
	<b>TOTAL AO</b>			<b>3</b>							



Cuadro N° 8: POI ANUAL CON PROGRAMACIÓN FÍSICA AÑO 2024 PARQUE ZONAL SAN PEDRO DE ANCON

Grupo : 014 ORGANISMOS PUBLICOS DESCENTRALIZADOS MUNICIPALES  
 Entidad : 5.000232 SERVICIOS DE PARQUES DE LIMA - SERPAR LIMA  
 Actividad : 5.000950 MANTENIMIENTO Y CONSERVACIÓN DE PARQUES ZONALES Y DE ÁREAS VERDES  
 Finalidad : 0.283310 MANTENIMIENTO Y GESTIÓN DE PARQUES ADMINISTRADOS  
 Centro de Costos : 10.24 PARQUE ZONAL SAN PEDRO DE ANCON

**PROGRAMADO**

OEI 04	ACTIVIDADES OPERATIVAS (AO)	UNIDAD DE MEDIDA	PROGRAMACIÓN MENSUAL							
			AGO	SET	OCT	NOV	DIC			
	Garantizar el acceso a la protección de los servicios sociales de la población en la provincia de Lima									
	Programas de actividades físicas, deportivas y recreativas permanentes en la provincia de Lima.									
	AO 1	Gestión Operativa del Parque	Acción	36	35	36	35	36	36	
	AO 2	Gestión de las Áreas Verdes	m2	80,000	80,000	100,000	100,000	100,000	150,000	
	AO 3	Gestión Administrativa del Parque	Acción	2	2	2	2	2	2	
	<b>TOTAL AO</b>	<b>3</b>								

**ACTUALIZADO**

OEI 04	ACTIVIDADES OPERATIVAS (AO)	UNIDAD DE MEDIDA	PROGRAMACIÓN MENSUAL							
			AGO	SET	OCT	NOV	DIC			
	Garantizar el acceso a la protección de los servicios sociales de la población en la provincia de Lima									
	Programas de actividades físicas, deportivas y recreativas permanentes en la provincia de Lima.									
	AO 1	Gestión Operativa del Parque	Acción	36	35	36	35	36	36	
	AO 2	Gestión de las Áreas Verdes	m2	180,000	180,000	180,000	180,000	180,000	180,000	
	AO 3	Gestión Administrativa del Parque	Acción	2	2	2	2	2	2	
	<b>TOTAL AO</b>	<b>3</b>								



**Cuadro N° 9: POI ANUAL CON PROGRAMACIÓN FÍSICA AÑO 2024 PROGRAMA MUNICIPAL "VETERINARIAS SOLIDARIAS DE ATENCIÓN INTEGRAL A LA MASCOTA - VETSOL**

<b>Grupo</b>	: 014 ORGANISMOS PUBLICOS DESCENTRALIZADOS MUNICIPALES
<b>Entidad</b>	: 5.000232 SERVICIOS DE PARQUES DE LIMA - SERPAR LIMA
<b>Actividad</b>	: 5.000950 MANTENIMIENTO Y CONSERVACIÓN DE PARQUES ZONALES Y DE ÁREAS VERDES
<b>Finalidad</b>	: 0.283310 MANTENIMIENTO Y GESTIÓN DE PARQUES ADMINISTRADOS
<b>Centro de Costos</b>	: 10.26 PROGRAMA MUNICIPAL "VETERINARIAS SOLIDARIAS DE ATENCIÓN INTEGRAL A LA MASCOTA - VETSOL

**PROGRAMADO**

OEI 04	ACTIVIDADES OPERATIVAS (AO)	UNIDAD DE MEDIDA	PROGRAMACIÓN MENSUAL							
			AGO	SET	OCT	NOV	DIC			
Garantizar el acceso a la protección de los servicios sociales de la población en la provincia de Lima.										
AEI 04.07	Programas de actividades físicas, deportivas y recreativas permanentes en la provincia de Lima.									
	Gestión del Programa VetSol (Veterinarias Solidarias)	Acción	101	101	101	101	101	101	101	101
<b>TOTAL AO</b>	<b>1</b>									

**ACTUALIZADO**

OEI 04	ACTIVIDADES OPERATIVAS (AO)	UNIDAD DE MEDIDA	PROGRAMACIÓN MENSUAL							
			AGO	SET	OCT	NOV	DIC			
Garantizar el acceso a la protección de los servicios sociales de la población en la provincia de Lima.										
AEI 04.07	Programas de actividades físicas, deportivas y recreativas permanentes en la provincia de Lima.									
	Gestión del Programa VetSol (Veterinarias Solidarias)	Acción	201	201	201	201	201	201	201	201
<b>TOTAL AO</b>	<b>1</b>									





Cuadro N° 10: POI ANUAL CON PROGRAMACIÓN FÍSICA AÑO 2024 PROGRAMA MUNICIPAL "CLUB METROPOLITANO DE LIMA - CLUBMET"

Grupo : 014 ORGANISMOS PUBLICOS DESCENTRALIZADOS MUNICIPALES

Entidad : 5.000232 SERVICIOS DE PARQUES DE LIMA - SERPAR LIMA

Actividad : 5.000950 MANTENIMIENTO Y CONSERVACIÓN DE PARQUES ZONALES Y DE ÁREAS VERDES

Finalidad : 0.283310 MANTENIMIENTO Y GESTIÓN DE PARQUES ADMINISTRADOS

Centro de Costos : 10.25 PROGRAMA MUNICIPAL "CLUB METROPOLITANO DE LIMA - CLUBMET"

**PROGRAMADO**

OEI 04	ACTIVIDADES OPERATIVAS (AO)	UNIDAD DE MEDIDA	PROGRAMACIÓN MENSUAL															
			JUL	AGO	SET	OCT	NOV	DIC	JUL	AGO	SET	OCT	NOV	DIC				
	Garantizar el acceso a la protección de los servicios sociales de la población en la provincia de Lima.																	
	Programas de actividades físicas, deportivas y recreativas permanentes en la provincia de Lima.																	
AEI 04.07	Gestión del Programa ClubMet (Club Metropolitan)	Acción	3,001	5,001	10,001	12,001	15,001	15,001	15,001	15,001	15,001	15,001	15,001	15,001	15,001	15,001	15,001	15,001
TOTAL AO	1																	

**REPROGRAMACIÓN**

OEI 04	ACTIVIDADES OPERATIVAS (AO)	UNIDAD DE MEDIDA	PROGRAMACIÓN MENSUAL															
			JUL	AGO	SET	OCT	NOV	DIC	JUL	AGO	SET	OCT	NOV	DIC				
	Garantizar el acceso a la protección de los servicios sociales de la población en la provincia de Lima.																	
	Programas de actividades físicas, deportivas y recreativas permanentes en la provincia de Lima.																	
AEI 04.07	Gestión del Programa ClubMet (Club Metropolitan)	Acción	1	1	3,001	5,001	10,001	12,001	15,001	15,001	15,001	15,001	15,001	15,001	15,001	15,001	15,001	15,001
TOTAL AO	1																	





**Cuadro N° 11: POI ANUAL CON PROGRAMACIÓN FÍSICA AÑO 2024 GERENCIA DE AREAS VERDES**

<b>Grupo</b>	: 014 ORGANISMOS PUBLICOS DESCENTRALIZADOS MUNICIPALES
<b>Entidad</b>	: 5.000232 SERVICIOS DE PARQUES DE LIMA - SERPAR LIMA
<b>Actividad</b>	: 5.000950 MANTENIMIENTO Y CONSERVACIÓN DE PARQUES ZONALES Y DE ÁREAS VERDES EN AVENIDAS
<b>Finalidad</b>	: 0.012672 MANTENIMIENTO Y CONSERVACIÓN DE AREAS VERDES
<b>Centro de Costos</b>	: 09.01 GERENCIA DE AREAS VERDES

**PROGRAMADO**

OEI 03	ACTIVIDADES OPERATIVAS (AO)	UNIDAD DE MEDIDA	PROGRAMACIÓN MENSUAL							
			AGO	SET	OCT	NOV	DIC			
Implementar una gestión ambiental sostenible y la conservación de los ecosistemas en la provincia de Lima.										
AEI 03.03	Mejoramiento, mantenimiento y conservación permanente de áreas verdes de uso público en el Cercado de Lima y de competencia de la Municipalidad Metropolitana de Lima.	Unidad	80,000	80,000	80,000	80,000	80,000	80,000	80,000	80,000
	AO 1 Producción de especies vegetales, áreas verdes, abono y alimentos perecibles	Unidad	236,271	236,271	236,271	236,271	236,271	236,271	236,271	236,271
	AO 2 Conservación de áreas verdes	Unidad	57	57	57	57	57	57	57	57
	AO 3 Adquisición y Mantenimiento de maquinarias y/o vehículos	Unidad								
<b>TOTAL AO</b>	<b>3</b>									

**ACTUALIZADO**

OEI 03	ACTIVIDADES OPERATIVAS (AO)	UNIDAD DE MEDIDA	PROGRAMACIÓN MENSUAL							
			AGO	SET	OCT	NOV	DIC			
Implementar una gestión ambiental sostenible y la conservación de los ecosistemas en la provincia de Lima.										
AEI 03.03	Mejoramiento, mantenimiento y conservación permanente de áreas verdes de uso público en el Cercado de Lima y de competencia de la Municipalidad Metropolitana de Lima.	Unidad	52,000	52,000	52,000	52,000	52,000	52,000	52,000	52,000
	AO 1 Producción de especies vegetales, áreas verdes, abono y alimentos perecibles	Unidad	20,802	20,802	20,802	20,802	20,802	20,802	20,802	20,802
	AO 2 Conservación de áreas verdes	Unidad	57	57	57	57	57	57	57	57
	AO 3 Adquisición y Mantenimiento de maquinarias y/o vehículos	Unidad								
<b>TOTAL AO</b>	<b>3</b>									



Cuadro N° 12: POI ANUAL CON PROGRAMACIÓN FÍSICA AÑO 2024 OFICINA DE TESORERÍA

Grupo : 014 ORGANISMOS PUBLICOS DESCENTRALIZADOS MUNICIPALES  
 Entidad : 5.000232 SERVICIOS DE PARQUES DE LIMA - SERPAR LIMA  
 Actividad : 5.000003 GESTION ADMINISTRATIVA  
 Finalidad : 0.000009 ACCIONES ADMINISTRATIVAS  
 Centro de Costos : 05.05 OFICINA DE TESORERÍA

**PROGRAMADO**

ACTIVIDADES OPERATIVAS (AO)		UNIDAD DE MEDIDA	PROGRAMACIÓN MENSUAL						
			AGO	SET	OCT	NOV	DIC		
OEI 09	Fortalecer la gestión Institucional de la Municipalidad Metropolitana de Lima								
	AEI 09.09	Gestión Institucional de las Empresas Municipales y Organismos Públicos Descentralizados eficaz en la Municipalidad Metropolitana de Lima							
		AO 1	Administración de los Ingresos y Pagos	Acción	23	23	23	23	23
	TOTAL AO	1							

**ACTUALIZADO**

ACTIVIDADES OPERATIVAS (AO)		UNIDAD DE MEDIDA	PROGRAMACIÓN MENSUAL						
			AGO	SET	OCT	NOV	DIC		
OEI 09	Fortalecer la gestión Institucional de la Municipalidad Metropolitana de Lima								
	AEI 09.09	Gestión Institucional de las Empresas Municipales y Organismos Públicos Descentralizados eficaz en la Municipalidad Metropolitana de Lima							
		AO 1	Administración de los Ingresos y Pagos	Acción	257	258	258	258	258
	TOTAL AO	1							





**Cuadro N° 13: POI ANUAL CON PROGRAMACIÓN FÍSICA AÑO 2024 GERENCIA GENERAL**

<b>Grupo</b>	: 014 ORGANISMOS PUBLICOS DESCENTRALIZADOS MUNICIPALES
<b>Entidad</b>	: 5.000232 SERVICIOS DE PARQUES DE LIMA - SERPAR LIMA
<b>Actividad</b>	: 5.000002 CONDUCCION Y ORIENTACION SUPERIOR
<b>Finalidad</b>	: 0.004154 CONDUCCION Y ORIENTACION SUPERIOR
<b>Centro de Costos</b>	: 01.01 - GERENCIA GENERAL

**PROGRAMADO**

OEI 09	ACTIVIDADES OPERATIVAS (AO)	UNIDAD DE MEDIDA	PROGRAMACIÓN MENSUAL			
			SET	OCT	NOV	DIC
Fortalecer la gestión institucional de la Municipalidad Metropolitana de Lima						
AEI 09.05	Gestión de las empresas Municipales y Órganos Desconcentrados especiales eficaz en la Municipalidad Metropolitana de Lima					
	AO 1 Aprobación de Políticas Institucionales	Acción	1	1	1	1
	AO2 Conducción de Gestión Institucional	Acción	1	1	1	1
<b>TOTAL AO</b>	<b>2</b>					

**ACTUALIZADO**

OEI 09	ACTIVIDADES OPERATIVAS (AO)	UNIDAD DE MEDIDA	PROGRAMACIÓN MENSUAL			
			SET	OCT	NOV	DIC
Fortalecer la gestión institucional de la Municipalidad Metropolitana de Lima						
AEI 09.05	Gestión de las empresas Municipales y Órganos Desconcentrados especiales eficaz en la Municipalidad Metropolitana de Lima					
	AO 1 Aprobación de Políticas Institucionales	Acción	1	1	1	1
	AO2 Conducción de Gestión Institucional	Acción	1	1	1	1
	AO3 <b>Gestión del posicionamiento de la Imagen Institucional</b>	<b>Acción</b>	<b>144</b>	<b>144</b>	<b>144</b>	<b>144</b>
<b>TOTAL AO</b>	<b>3</b>					



5. Anexo: PLAN OPERATIVO INSTITUCIONAL FISICA Y FINANCIERA, OBTENIDOS DEL APLICATIVO CEPLAN (ANEXO B-5)



Anexo B-5  
PLAN OPERATIVO INSTITUCIONAL FISICA Y FINANCIERA (Seguimiento)  
Año : 2024

Periodo PEI : 2024 - 2029  
 Nivel de Gobierno : P - ENTIDADES DE TRATAMIENTO EMPRESARIAL  
 Sector : 00 - ETES  
 Pliego : 000 - ETES

Unidad Ejecutora : 500232 - SERVICIO DE PARQUES DE LIMA  
 Centro de Costo : 01.01 - GERENCIA GENERAL

OEI.09 FORTALECER LA GESTIÓN INSTITUCIONAL DE LA MUNICIPALIDAD METROPOLITANA DE LIMA  
 AEI.09.05 GESTIÓN DE LAS EMPRESAS MUNICIPALES Y ÓRGANOS DESCONCENTRADOS ESPECIALES EFICAZ EN LA MUNICIPALIDAD METROPOLITANA DE LIMA.

COD.	Actividad Operativa / Inversiones	Ubigeo	U.M.	Prioridad	Meta	1	2	3	4	5	6	7	8	9	10	11	12	Total Anual	
AOI50023200001	APROBACIÓN DE POLÍTICAS INSTITUCIONALES.	150101 : LIMA	001 : ACCION	1 : Muy Alta	Fisico	1	1	1	1	1	1	1	1	1	1	1	1	12	333,605.00
AOI50023200002	CONDUCCIÓN DE GESTIÓN INSTITUCIONAL	150101 : LIMA	001 : ACCION	1 : Muy Alta	Fisico	1	1	1	1	1	1	1	1	1	1	1	1	12	333,605.00
AOI50023200140	GESTIÓN DEL POSICIONAMIENTO DE LA IMAGEN INSTITUCIONAL	150103 : ATE	001 : ACCION	3 : Muy Alta	Fisico	0	0	0	0	0	0	0	0	144	144	144	144	576	180,220.00
					Financiero S/.	0.00	0.00	0.00	0.00	0.00	0.00	0.00	0.00	45,055.00	45,055.00	45,055.00	45,055.00	180,220.00	

Unidad Ejecutora : 500232 - SERVICIO DE PARQUES DE LIMA  
 Centro de Costo : 01.02 - OFICINA DE GESTION DOCUMENTARIA

OEI.09 FORTALECER LA GESTIÓN INSTITUCIONAL DE LA MUNICIPALIDAD METROPOLITANA DE LIMA  
 AEI.09.05 GESTIÓN DE LAS EMPRESAS MUNICIPALES Y ÓRGANOS DESCONCENTRADOS ESPECIALES EFICAZ EN LA MUNICIPALIDAD METROPOLITANA DE LIMA.

COD.	Actividad Operativa / Inversiones	Ubigeo	U.M.	Prioridad	Meta	1	2	3	4	5	6	7	8	9	10	11	12	Total Anual	
AOI50023200003	GESTIÓN DE TRÁMITE DOCUMENTARIO Y ATENCIÓN AL USUARIO	150101 : LIMA	001 : ACCION	1 : Muy Alta	Fisico	2	2	2	2	2	2	2	2	2	2	2	2	24	166,461.66
AOI50023200004	GESTIÓN DEL ARCHIVO CENTRAL	150101 : LIMA	001 : ACCION	1 : Muy Alta	Fisico	3	3	3	3	3	3	3	3	3	3	3	3	32	166,461.66
AOI50023200103	GESTIÓN DOCUMENTARIA	150113 : JESUS MARIA	001 : ACCION	1 : Muy Alta	Fisico	2	2	2	2	2	2	2	2	2	2	2	2	24	166,461.68
					Financiero S/.	13,871.81	13,871.81	13,871.81	13,871.81	13,871.81	13,871.81	13,871.81	13,871.81	13,871.81	13,871.81	13,871.81	13,871.81	13,871.81	166,461.68

Unidad Ejecutora : 500232 - SERVICIO DE PARQUES DE LIMA  
 Centro de Costo : 02.01 - ORGANO DE CONTROL INSTITUCIONAL

OEI.09 FORTALECER LA GESTIÓN INSTITUCIONAL DE LA MUNICIPALIDAD METROPOLITANA DE LIMA  
 AEI.09.05 GESTIÓN DE LAS EMPRESAS MUNICIPALES Y ÓRGANOS DESCONCENTRADOS ESPECIALES EFICAZ EN LA MUNICIPALIDAD METROPOLITANA DE LIMA.

COD.	Actividad Operativa / Inversiones	Ubigeo	U.M.	Prioridad	Meta	1	2	3	4	5	6	7	8	9	10	11	12	Total Anual	
AOI50023200005	GESTIÓN DEL CONTROL INSTITUCIONAL	150101 : LIMA	001 : ACCION	1 : Muy Alta	Fisico	2	1	4	4	3	4	4	2	5	6	4	5	44	429,640.00
					Financiero S/.	35,803.00	35,803.00	35,803.00	35,803.00	35,803.00	35,803.00	35,803.00	35,803.00	35,803.00	35,804.00	35,804.00	35,804.00	429,640.00	

Unidad Ejecutora : 500232 - SERVICIO DE PARQUES DE LIMA  
 Centro de Costo : 03.01 - OFICINA GENERAL DE ASESORIA JURIDICA

OEI.09 FORTALECER LA GESTIÓN INSTITUCIONAL DE LA MUNICIPALIDAD METROPOLITANA DE LIMA  
 AEI.09.05 GESTIÓN DE LAS EMPRESAS MUNICIPALES Y ÓRGANOS DESCONCENTRADOS ESPECIALES EFICAZ EN LA MUNICIPALIDAD METROPOLITANA DE LIMA.

COD.	Actividad Operativa / Inversiones	Ubigeo	U.M.	Prioridad	Meta	1	2	3	4	5	6	7	8	9	10	11	12	Total Anual	
AOI50023200006	DEFENSA JURIDICA INSTITUCIONAL	150101 : LIMA	001 : ACCION	1 : Muy Alta	Fisico	4	4	4	4	4	4	4	4	4	4	4	4	48	322,162.00
AOI50023200007	ASESORAMIENTO LEGAL ADMINISTRATIVO	150101 : LIMA	001 : ACCION	1 : Muy Alta	Fisico	2	2	2	2	2	2	2	2	2	2	2	2	24	322,162.00
					Financiero S/.	26,846.00	26,846.00	26,846.00	26,846.00	26,847.00	26,847.00	26,847.00	26,847.00	26,847.00	26,847.00	26,847.00	26,847.00	322,162.00	



Handwritten signature in blue ink.

Anexo B-5 : POI Anual con Programacion Fisica y Financiera

Unidad Ejecutora : 500232 - SERVICIO DE PARQUES DE LIMA  
 Centro de Costo : 04.01 - OFICINA GENERAL DE PLANEAMIENTO, PRESUPUESTO Y MODERNIZACION

OEI.09 FORTALECER LA GESTIÓN INSTITUCIONAL DE LA MUNICIPALIDAD METROPOLITANA DE LIMA  
 AEI.09.05 GESTIÓN DE LAS EMPRESAS MUNICIPALES Y ÓRGANOS DESCENTRALIZADOS ESPECIALES EFICAZ EN LA MUNICIPALIDAD METROPOLITANA DE LIMA.

COD.	Actividad Operativa / Inversiones	Ubigeo	U.M.	Prioridad	Meta	1	2	3	4	5	6	7	8	9	10	11	12	Total Anual
AOI50023200008	GESTIÓN DEL PLANEAMIENTO, MODERNIZACIÓN Y COOPERACIÓN TÉCNICA	LIMA	ACCION	1 : Muy Alta	Fisico	12	12	10	6	6	6	6	6	6	6	6	6	88
AOI50023200009	GESTIÓN DEL PRESUPUESTO INSTITUCIONAL	LIMA	ACCION	1 : Muy Alta	Fisico	3	3	3	6	2	2	4	5	3	5	2	3	41
AOI50023200010	GESTIÓN DEL PRESUPUESTO INSTITUCIONAL	LIMA	ACCION	1 : Muy Alta	Financiero S/.	36,551.00	36,551.00	36,551.00	37,051.00	37,051.00	36,551.00	36,551.00	36,551.00	36,551.00	36,551.00	36,551.00	36,551.00	439,112.00

Unidad Ejecutora : 500232 - SERVICIO DE PARQUES DE LIMA  
 Centro de Costo : 04.02 - OFICINA DE SISTEMAS Y TECNOLOGIAS DE LA INFORMACION

OEI.09 FORTALECER LA GESTIÓN INSTITUCIONAL DE LA MUNICIPALIDAD METROPOLITANA DE LIMA  
 AEI.09.05 GESTIÓN DE LAS EMPRESAS MUNICIPALES Y ÓRGANOS DESCENTRALIZADOS ESPECIALES EFICAZ EN LA MUNICIPALIDAD METROPOLITANA DE LIMA.

COD.	Actividad Operativa / Inversiones	Ubigeo	U.M.	Prioridad	Meta	1	2	3	4	5	6	7	8	9	10	11	12	Total Anual
AOI50023200010	GESTIÓN DE LOS SISTEMAS Y TECNOLOGIAS DE LA INFORMACION INSTITUCIONAL	LIMA	ACCION	1 : Muy Alta	Fisico	5	3	5	5	5	3	5	5	5	3	5	5	54
AOI50023200011	GESTIÓN DEL EQUIPAMIENTO INFORMÁTICO Y CAPACITACIÓN EN TECNOLOGÍA	LIMA	ACCION	1 : Muy Alta	Financiero S/.	25,384.00	25,384.00	25,384.00	29,134.00	29,134.00	25,385.00	25,385.00	25,385.00	25,385.00	25,385.00	25,385.00	25,385.00	315,865.00
AOI50023200012	GESTIÓN DEL PLAN ESTADÍSTICO INSTITUCIONAL	LIMA	ACCION	1 : Muy Alta	Financiero S/.	25,384.00	25,384.00	29,134.00	29,134.00	29,134.00	25,385.00	25,385.00	25,385.00	25,385.00	25,385.00	25,385.00	25,385.00	315,865.00
AOI50023200096	GESTIÓN DE LA TRANSFORMACIÓN DIGITAL	JESUS MARIA	ACCION	1 : Muy Alta	Financiero S/.	25,384.00	25,384.00	29,134.00	29,134.00	29,135.00	25,385.00	25,385.00	25,385.00	25,385.00	25,385.00	25,385.00	25,385.00	315,866.00

Unidad Ejecutora : 500232 - SERVICIO DE PARQUES DE LIMA  
 Centro de Costo : 05.01 - OFICINA GENERAL DE ADMINISTRACION Y FINANZAS

OEI.09 FORTALECER LA GESTIÓN INSTITUCIONAL DE LA MUNICIPALIDAD METROPOLITANA DE LIMA  
 AEI.09.05 GESTIÓN DE LAS EMPRESAS MUNICIPALES Y ÓRGANOS DESCENTRALIZADOS ESPECIALES EFICAZ EN LA MUNICIPALIDAD METROPOLITANA DE LIMA.

COD.	Actividad Operativa / Inversiones	Ubigeo	U.M.	Prioridad	Meta	1	2	3	4	5	6	7	8	9	10	11	12	Total Anual
AOI50023200013	GESTIÓN ADMINISTRATIVA Y FINANCIERA INSTITUCIONAL	LIMA	ACCION	1 : Muy Alta	Fisico	8	8	8	8	8	8	8	8	8	8	8	8	96
AOI50023200014	PLANIFICACIÓN DE POLÍTICAS DE RECURSOS HUMANOS	LIMA	ACCION	1 : Muy Alta	Financiero S/.	73,741.00	73,741.00	73,741.00	74,741.00	74,742.00	73,743.00	73,742.00	73,742.00	73,742.00	73,742.00	73,743.00	73,744.00	886,906.00

Unidad Ejecutora : 500232 - SERVICIO DE PARQUES DE LIMA  
 Centro de Costo : 05.02 - OFICINA DE RECURSOS HUMANOS

OEI.09 FORTALECER LA GESTIÓN INSTITUCIONAL DE LA MUNICIPALIDAD METROPOLITANA DE LIMA  
 AEI.09.05 GESTIÓN DE LAS EMPRESAS MUNICIPALES Y ÓRGANOS DESCENTRALIZADOS ESPECIALES EFICAZ EN LA MUNICIPALIDAD METROPOLITANA DE LIMA.

COD.	Actividad Operativa / Inversiones	Ubigeo	U.M.	Prioridad	Meta	1	2	3	4	5	6	7	8	9	10	11	12	Total Anual
AOI50023200014	PLANIFICACIÓN DE POLÍTICAS DE RECURSOS HUMANOS	LIMA	ACCION	1 : Muy Alta	Financiero S/.	30,458.00	30,458.00	30,458.00	32,839.00	32,839.00	32,840.00	30,459.00	30,460.00	30,460.00	30,460.00	30,460.00	30,460.00	6
AOI50023200094	GESTIÓN DE COMPENSACIONES Y PENSIONES	LIMA	PLANILLA	1 : Muy Alta	Fisico	1	1	1	1	1	1	1	1	1	1	1	1	12
AOI50023200097	ORGANIZACIÓN DEL TRABAJO Y SU DISTRIBUCION	ATE	ACCION	1 : Muy Alta	Financiero S/.	52,369.00	52,369.00	52,369.00	52,369.00	52,369.00	52,369.00	52,369.00	52,369.00	52,369.00	52,369.00	52,369.00	52,369.00	628,429.00
AOI50023200098	GESTIÓN DEL EMPLEO	ATE	ACCION	1 : Muy Alta	Financiero S/.	30,458.00	30,458.00	32,839.00	32,839.00	32,839.00	32,840.00	30,459.00	30,460.00	30,460.00	30,460.00	30,460.00	30,460.00	372,651.00
AOI50023200099	GESTIÓN DEL RENDIMIENTO	ATE	ACCION	1 : Muy Alta	Financiero S/.	30,458.00	30,458.00	32,839.00	32,839.00	32,839.00	32,840.00	30,459.00	30,460.00	30,460.00	30,460.00	30,460.00	30,460.00	1348
AOI50023200100	GESTIÓN DE LA COMPENSACIÓN	ATE	ACCION	1 : Muy Alta	Financiero S/.	30,458.00	30,458.00	32,839.00	32,839.00	32,839.00	32,840.00	30,459.00	30,460.00	30,460.00	30,460.00	30,460.00	30,460.00	372,651.00
AOI50023200101	GESTIÓN DEL DESARROLLO Y CAPACITACIÓN	ATE	ACCION	1 : Muy Alta	Financiero S/.	30,458.00	30,458.00	32,839.00	32,839.00	32,839.00	32,840.00	30,459.00	30,460.00	30,460.00	30,460.00	30,460.00	30,460.00	372,650.00
AOI50023200102	GESTIÓN DE RELACIONES HUMANAS Y SOCIALES	ATE	ACCION	1 : Muy Alta	Financiero S/.	30,458.00	30,458.00	32,839.00	32,839.00	32,839.00	32,839.00	30,459.00	30,460.00	30,460.00	30,460.00	30,460.00	30,460.00	372,649.00

Unidad Ejecutora : 500232 - SERVICIO DE PARQUES DE LIMA



Anexo B-5 : POI Anual con Programacion Fisica y Financiera

Centro de Costo:	05.03 - OFICINA DE ABASTECIMIENTO	U.M.	Prioridad	Meta	1	2	3	4	5	6	7	8	9	10	11	12	Total Anual
OEI.09 FORTALECER LA GESTIÓN INSTITUCIONAL DE LA MUNICIPALIDAD METROPOLITANA DE LIMA AEI.09.05 GESTIÓN DE LAS EMPRESAS MUNICIPALES Y ÓRGANOS DESCENTRALIZADOS ESPECIALES EFICAZ EN LA MUNICIPALIDAD METROPOLITANA DE LIMA.	COD. Actividad Operativa / Inversiones Ubigeo U.M. Prioridad			Meta	1	2	3	4	5	6	7	8	9	10	11	12	
	AOI50023200015 CONTROL PATRIMONIAL Y SERVICIOS AUXILIARES	150101 : ACCION	001 : Muy Alta	Fisico	4	7	7	5	5	5	5	5	5	5	5	4	62
			1 : Muy Alta	Financiero S/.	199,453.00	199,453.00	199,453.00	199,453.00	199,453.00	199,453.00	199,453.00	199,453.00	199,453.00	199,453.00	199,453.00	199,452.00	2,393,435.00
Unidad Ejecutora : Centro de Costo:	500232 - SERVICIO DE PARQUES DE LIMA 05.04 - OFICINA DE CONTABILIDAD																
OEI.09 FORTALECER LA GESTIÓN INSTITUCIONAL DE LA MUNICIPALIDAD METROPOLITANA DE LIMA AEI.09.05 GESTIÓN DE LAS EMPRESAS MUNICIPALES Y ÓRGANOS DESCENTRALIZADOS ESPECIALES EFICAZ EN LA MUNICIPALIDAD METROPOLITANA DE LIMA.	COD. Actividad Operativa / Inversiones Ubigeo U.M. Prioridad			Meta	1	2	3	4	5	6	7	8	9	10	11	12	
	AOI50023200016 FINANCIERAS Y CONTABLES	150101 : ACCION	001 : Muy Alta	Fisico	22	22	23	23	22	23	22	22	22	22	22	23	269
			1 : Muy Alta	Financiero S/.	56,227.00	56,227.00	56,227.00	56,227.00	56,227.00	56,227.00	56,227.00	56,228.00	56,229.00	56,229.00	56,229.00	56,229.00	674,734.00
Unidad Ejecutora : Centro de Costo:	500232 - SERVICIO DE PARQUES DE LIMA 05.05 - OFICINA DE TESORERIA																
OEI.09 FORTALECER LA GESTIÓN INSTITUCIONAL DE LA MUNICIPALIDAD METROPOLITANA DE LIMA AEI.09.05 GESTIÓN DE LAS EMPRESAS MUNICIPALES Y ÓRGANOS DESCENTRALIZADOS ESPECIALES EFICAZ EN LA MUNICIPALIDAD METROPOLITANA DE LIMA.	COD. Actividad Operativa / Inversiones Ubigeo U.M. Prioridad			Meta	1	2	3	4	5	6	7	8	9	10	11	12	
	AOI50023200017 ADMINISTRACIÓN DE LOS INGRESOS Y PAGOS	150101 : ACCION	001 : Muy Alta	Fisico	21	20	20	23	23	23	23	257	258	258	258	258	1442
			1 : Muy Alta	Financiero S/.	121,833.00	121,833.00	121,834.00	121,834.00	121,834.00	121,834.00	121,835.00	152,976.00	152,976.00	152,976.00	152,976.00	152,976.00	1,617,717.00
Unidad Ejecutora : Centro de Costo:	500232 - SERVICIO DE PARQUES DE LIMA 05.06 - SUBGERENCIA DE EJECUCION COACTIVA																
OEI.09 FORTALECER LA GESTIÓN INSTITUCIONAL DE LA MUNICIPALIDAD METROPOLITANA DE LIMA AEI.09.05 GESTIÓN DE LAS EMPRESAS MUNICIPALES Y ÓRGANOS DESCENTRALIZADOS ESPECIALES EFICAZ EN LA MUNICIPALIDAD METROPOLITANA DE LIMA.	COD. Actividad Operativa / Inversiones Ubigeo U.M. Prioridad			Meta	1	2	3	4	5	6	7	8	9	10	11	12	
	AOI50023200018 COACTIVA	150101 : ACCION	001 : Muy Alta	Fisico	105	105	105	106	106	107	235	235	0	0	0	0	998
			1 : Muy Alta	Financiero S/.	32,142.00	31,142.00	31,142.00	31,142.00	31,142.00	31,142.00	31,142.00	31,142.00	31,142.00	0.00	0.00	0.00	218,994.00
Unidad Ejecutora : Centro de Costo:	500232 - SERVICIO DE PARQUES DE LIMA 06.01 - OFICINA GENERAL DE APORTES Y PATRIMONIO INMOBILIARIO																
OEI.09 FORTALECER LA GESTIÓN INSTITUCIONAL DE LA MUNICIPALIDAD METROPOLITANA DE LIMA AEI.09.05 GESTIÓN DE LAS EMPRESAS MUNICIPALES Y ÓRGANOS DESCENTRALIZADOS ESPECIALES EFICAZ EN LA MUNICIPALIDAD METROPOLITANA DE LIMA.	COD. Actividad Operativa / Inversiones Ubigeo U.M. Prioridad			Meta	1	2	3	4	5	6	7	8	9	10	11	12	
	AOI50023200019 INMOBILIARIO	150101 : ACCION	001 : Muy Alta	Fisico	79	79	84	95	74	84	89	74	84	89	74	89	994
			1 : Muy Alta	Financiero S/.	86,110.00	86,110.00	86,110.00	86,110.00	86,110.00	86,110.00	86,110.00	86,111.00	86,112.00	86,112.00	86,112.00	86,112.00	1,033,328.00
Unidad Ejecutora : Centro de Costo:	500232 - SERVICIO DE PARQUES DE LIMA 07.01 - GERENCIA DE COMUNICACIONES E IMAGEN INSTITUCIONAL																
OEI.09 FORTALECER LA GESTIÓN INSTITUCIONAL DE LA MUNICIPALIDAD METROPOLITANA DE LIMA AEI.09.05 GESTIÓN DE LAS EMPRESAS MUNICIPALES Y ÓRGANOS DESCENTRALIZADOS ESPECIALES EFICAZ EN LA MUNICIPALIDAD METROPOLITANA DE LIMA.	COD. Actividad Operativa / Inversiones Ubigeo U.M. Prioridad			Meta	1	2	3	4	5	6	7	8	9	10	11	12	
	AOI50023200020 IMAGEN INSTITUCIONAL	150101 : ACCION	001 : Muy Alta	Fisico	149	149	144	144	144	144	144	149	144	144	144	149	1167
			1 : Muy Alta	Financiero S/.	45,055.00	45,055.00	45,055.00	45,055.00	45,055.00	45,055.00	45,055.00	45,055.00	45,055.00	45,055.00	45,055.00	45,055.00	360,440.00
Unidad Ejecutora : Centro de Costo:	500232 - SERVICIO DE PARQUES DE LIMA 08.01 - GERENCIA DE PROYECTOS																
OEI.09 FORTALECER LA GESTIÓN INSTITUCIONAL DE LA MUNICIPALIDAD METROPOLITANA DE LIMA AEI.09.05 GESTIÓN DE LAS EMPRESAS MUNICIPALES Y ÓRGANOS DESCENTRALIZADOS ESPECIALES EFICAZ EN LA MUNICIPALIDAD METROPOLITANA DE LIMA.	COD. Actividad Operativa / Inversiones Ubigeo U.M. Prioridad			Meta	1	2	3	4	5	6	7	8	9	10	11	12	
	AOI50023200021 PROYECTOS	150101 : ACCION	001 : Muy Alta	Fisico	149	149	144	144	144	144	144	149	144	144	144	149	1167
			1 : Muy Alta	Financiero S/.	45,055.00	45,055.00	45,055.00	45,055.00	45,055.00	45,055.00	45,055.00	45,055.00	45,055.00	45,055.00	45,055.00	45,055.00	360,440.00



Anexo B-5 : POI Anual con Programacion Fisica y Financiera

COD.	Actividad Operativa / Inversiones	Ubigeo	U.M.	Prioridad	Meta	1	2	3	4	5	6	7	8	9	10	11	12	Total Anual	
AOI50023200021	GESTIÓN DE ESTUDIOS Y PROYECTOS DE INVERSIÓN	150101 : LIMA	001 : ACCION	1 : Muy Alta	Fisico	35	19	21	19	20	20	19	21	20	19	15	14	242	
500232	SERVICIO DE PARQUES DE LIMA				Financiero S/.	96,668.00	96,668.00	96,668.00	96,668.00	96,668.00	96,668.00	96,668.00	96,669.00	96,670.00	96,670.00	96,670.00	96,670.00	1,160,024.00	
Unidad Ejecutora : 08.02 - SUBGERENCIA DE MANTENIMIENTO TECNICO Centro de Costo:																			
OEI.04 GARANTIZAR EL ACCESO A LA PROTECCIÓN DE LOS SERVICIOS SOCIALES DE LA POBLACIÓN EN LA PROVINCIA DE LIMA. AEI.04.07 PROGRAMAS DE ACTIVIDADES FÍSICAS; DEPORTIVAS Y RECREATIVAS PERMANENTES EN LA PROVINCIA DE LIMA																			
COD.	Actividad Operativa / Inversiones	Ubigeo	U.M.	Prioridad	Meta	1	2	3	4	5	6	7	8	9	10 <td>11</td> <td>12</td> <td>Total Anual</td>	11	12	Total Anual	
AOI50023200093	GESTIÓN DEL MANTENIMIENTO TÉCNICO EN LOS PARQUES	150101 : LIMA	001 : ACCION	1 : Muy Alta	Fisico	3	5	7	8	8	8	8	7	7	0	0	0	44	
500232	SERVICIO DE PARQUES DE LIMA				Financiero S/.	386,944.00	386,944.00	386,944.00	386,944.00	386,944.00	386,944.00	386,944.00	386,944.00	386,944.00	0.00	0.00	0.00	4,892,351.00	
Unidad Ejecutora : 09.01 - GERENCIA DE AREAS VERDES Centro de Costo:																			
OEI.05 FORTALECER LA GESTIÓN AMBIENTAL EN LA PROVINCIA DE LIMA AEI.05.06 GESTIÓN DE AREAS VERDES PERMANENTE EN LA JURISDICCIÓN DE LA MUNICIPALIDAD METROPOLITANA DE LIMA																			
COD.	Actividad Operativa / Inversiones	Ubigeo	U.M.	Prioridad	Meta	1	2	3	4	5	6	7	8	9	10 <td>11</td> <td>12</td> <td>Total Anual</td>	11	12	Total Anual	
AOI50023200024	PRODUCCIÓN DE ESPECIES VEGETALES, AREAS VERDES, ABONO Y ALIMENTOS PERECIBLES	150101 : LIMA	112 : UNIDAD	1 : Muy Alta	Fisico	91477	92578	98366	67493	70000	70000	70000	52000	52000	52000	52000	52000	819914	
AOI50023200025	CONSERVACIÓN DE AREAS VERDES	150101 : LIMA	112 : UNIDAD	1 : Muy Alta	Financiero S/.	128,637.00	106,660.00	117,179.00	110,648.00	146,522.00	146,522.00	146,522.00	146,522.00	146,524.00	146,523.00	146,523.00	146,523.00	1,635,305.00	
AOI50023200026	ADQUISICIÓN Y MANTENIMIENTO DE MAQUINARIA Y/O VEHICULOS	150101 : LIMA	112 : UNIDAD	1 : Muy Alta	Financiero S/.	686271	686271	236271	236271	236271	236271	236271	20802	20802	20802	20802	20802	3107908	
AOI50023200026	ADQUISICIÓN Y MANTENIMIENTO DE MAQUINARIA Y/O VEHICULOS	150101 : LIMA	112 : UNIDAD	1 : Muy Alta	Fisico	102	102	47	62	62	57	57	57	57	57	57	57	829	
500232	SERVICIO DE PARQUES DE LIMA				Financiero S/.	129,244.00	129,244.00	129,244.00	129,245.00	129,245.00	129,245.00	129,246.00	129,246.00	129,246.00	129,247.00	129,247.00	129,247.00	1,550,946.00	
Unidad Ejecutora : 09.02 - EMAPE Centro de Costo:																			
OEI.05 FORTALECER LA GESTIÓN AMBIENTAL EN LA PROVINCIA DE LIMA AEI.05.06 GESTIÓN DE AREAS VERDES PERMANENTE EN LA JURISDICCIÓN DE LA MUNICIPALIDAD METROPOLITANA DE LIMA																			
COD.	Actividad Operativa / Inversiones	Ubigeo	U.M.	Prioridad	Meta	1	2	3	4	5	6	7	8	9	10 <td>11</td> <td>12</td> <td>Total Anual</td>	11	12	Total Anual	
AOI50023200027	RECUPERACIÓN Y MANTENIMIENTO DE AREAS VERDES DE LA AMPLIACIÓN NORTE DEL COSAC I	150101 : LIMA	112 : UNIDAD	1 : Muy Alta	Fisico	797575.46	614019.02	789808.46	617728.02	793866.46	786600.46	621536.02	614019.02	446084.58	465875.58	802123.46	469644.58	7818281.12	
500232	SERVICIO DE PARQUES DE LIMA				Financiero S/.	18,500.00	18,500.00	18,500.00	18,500.00	18,500.00	18,500.00	18,500.00	18,500.00	18,500.00	18,500.00	18,500.00	18,500.00	222,000.00	
Unidad Ejecutora : 09.03 - PROGRAMA DE ARBORIZACIÓN URBANA Centro de Costo:																			
OEI.05 FORTALECER LA GESTIÓN AMBIENTAL EN LA PROVINCIA DE LIMA AEI.05.06 GESTIÓN DE AREAS VERDES PERMANENTE EN LA JURISDICCIÓN DE LA MUNICIPALIDAD METROPOLITANA DE LIMA																			
COD.	Actividad Operativa / Inversiones	Ubigeo	U.M.	Prioridad	Meta	1	2	3	4	5	6	7	8	9	10 <td>11</td> <td>12</td> <td>Total Anual</td>	11	12	Total Anual	
AOI50023200028	GESTIÓN DEL PROGRAMA DE ARBORIZACIÓN URBANA	150101 : LIMA	112 : UNIDAD	1 : Muy Alta	Fisico	10014	10013	20020	10033	10033	18020	18024	18023	16223	16222	12016	12013	170654	
500232	SERVICIO DE PARQUES DE LIMA				Financiero S/.	17,866.00	17,866.00	17,866.00	17,866.00	17,867.00	17,867.00	17,867.00	17,867.00	17,867.00	17,867.00	17,867.00	17,867.00	214,400.00	
Unidad Ejecutora : 09.04 - AUTORIDAD DE TRANSPORTE URBANO Centro de Costo:																			
OEI.05 FORTALECER LA GESTIÓN AMBIENTAL EN LA PROVINCIA DE LIMA AEI.05.06 GESTIÓN DE AREAS VERDES PERMANENTE EN LA JURISDICCIÓN DE LA MUNICIPALIDAD METROPOLITANA DE LIMA																			
COD.	Actividad Operativa / Inversiones	Ubigeo	U.M.	Prioridad	Meta	1	2	3	4	5	6	7	8	9	10 <td>11</td> <td>12</td> <td>Total Anual</td>	11	12	Total Anual	
AOI50023200095	RECUPERACIÓN Y MANTENIMIENTO DE AREAS VERDES DEL CORREDOR COSAC I MARIA	150113 : MARIA	112 : UNIDAD	1 : Muy Alta	Fisico	87749.42	173559.44	125158.58	178375.71	76471.72	211974.30	134102.28	169225.44	127262.01	218694.57	82529.72	217912.30	1803015.49	
500232	SERVICIO DE PARQUES DE LIMA				Financiero S/.	71,900.00	71,900.00	71,900.00	71,900.00	71,900.00	71,900.00	71,900.00	71,900.00	71,900.00	71,900.00	71,900.00	71,900.00	862,800.00	
Unidad Ejecutora : 10.01 - GERENCIA DE PARQUES Centro de Costo:																			



Anexo B-5 : POI Anual con Programacion Fisica y Financiera

OEI.09 FORTALECER LA GESTIÓN INSTITUCIONAL DE LA MUNICIPALIDAD METROPOLITANA DE LIMA																			
AEI.09.05 GESTIÓN DE LAS EMPRESAS MUNICIPALES Y ÓRGANOS DESCONCENTRADOS ESPECIALES EFICAZ EN LA MUNICIPALIDAD METROPOLITANA DE LIMA.																			
COD.	Actividad Operativa / Inversiones	Ubigeo	U.M.	Prioridad	Meta	1	2	3	4	5	6	7	8	9	10	11	12	Total Anual	
AOI50023200029	GESTIÓN DE LOS PARQUES ZONALES Y METROPOLITANOS	150101 : LIMA	ACCION	1 : Muy Alta	1,323,522.00	1,323,522.00	1,348,521.00	661,837.00	661,837.00	661,837.00	661,837.00	661,837.00	661,837.00	661,837.00	661,837.00	661,837.00	661,837.00	661,837.00	9,989,238.00
AOI50023200107	GESTIÓN AMBIENTAL	150101 : LIMA	ACCION	3 : Muy Alta	0.00	0.00	648,180.50	661,725.00	674,225.00	661,725.00	0.00	0.00	0.00	0.00	0.00	0.00	0.00	0.00	2,645,855.50
AOI50023200141	PARQUES ZONALES Y METROPOLITANOS	150103 : ATE	ACCION	3 : Muy Alta	0.00	0.00	0.00	0.00	0.00	0.00	0.00	0.00	0.00	0.00	0.00	0.00	0.00	0.00	11
Unidad Ejecutora : 500232 - SERVICIO DE PARQUES DE LIMA																			
Centro de Costo : 10.02 - SUBGERENCIA DE DEPORTES, RECREACION Y CULTURA																			
OEI.04 GARANTIZAR EL ACCESO A LA PROTECCIÓN DE LOS SERVICIOS SOCIALES DE LA POBLACIÓN EN LA PROVINCIA DE LIMA.																			
AEI.04.07 PROGRAMAS DE ACTIVIDADES FÍSICAS; DEPORTIVAS Y RECREATIVAS PERMANENTES EN LA PROVINCIA DE LIMA																			
COD.	Actividad Operativa / Inversiones	Ubigeo	U.M.	Prioridad	Meta	1	2	3	4	5	6	7	8	9	10 <td>11 <td>12 <td>Total Anual</td> </td></td>	11 <td>12 <td>Total Anual</td> </td>	12 <td>Total Anual</td>	Total Anual	
AOI50023200023	GESTIÓN DE SERVICIOS CULTURALES	150101 : LIMA	ACCION	1 : Muy Alta	43,251.00	43,251.00	43,251.00	43,251.00	43,251.00	43,251.00	43,251.00	43,251.00	43,251.00	43,251.00	43,251.00	43,251.00	43,251.00	43,251.00	519,018.00
Unidad Ejecutora : 500232 - SERVICIO DE PARQUES DE LIMA																			
Centro de Costo : 10.03 - SUBGERENCIA DE GUARDAPARQUES Y SEGURIDAD																			
OEI.04 GARANTIZAR EL ACCESO A LA PROTECCIÓN DE LOS SERVICIOS SOCIALES DE LA POBLACIÓN EN LA PROVINCIA DE LIMA.																			
AEI.04.07 PROGRAMAS DE ACTIVIDADES FÍSICAS; DEPORTIVAS Y RECREATIVAS PERMANENTES EN LA PROVINCIA DE LIMA																			
COD.	Actividad Operativa / Inversiones	Ubigeo	U.M.	Prioridad	Meta	1	2	3	4	5	6	7	8	9	10 <td>11 <td>12 <td>Total Anual</td> </td></td>	11 <td>12 <td>Total Anual</td> </td>	12 <td>Total Anual</td>	Total Anual	
AOI50023200022	GESTIÓN DE SERVICIOS DEPORTIVOS	150101 : LIMA	ACCION	1 : Muy Alta	9720	9720	1390	1310	1490	1440	1490	1490	1240	1490	1240	1340	1240	1240	33110
Unidad Ejecutora : 500232 - SERVICIO DE PARQUES DE LIMA																			
Centro de Costo : 10.03 - SUBGERENCIA DE GUARDAPARQUES Y SEGURIDAD																			
OEI.04 GARANTIZAR EL ACCESO A LA PROTECCIÓN DE LOS SERVICIOS SOCIALES DE LA POBLACIÓN EN LA PROVINCIA DE LIMA.																			
AEI.04.07 PROGRAMAS DE ACTIVIDADES FÍSICAS; DEPORTIVAS Y RECREATIVAS PERMANENTES EN LA PROVINCIA DE LIMA																			
COD.	Actividad Operativa / Inversiones	Ubigeo	U.M.	Prioridad	Meta	1	2	3	4	5	6	7	8	9	10 <td>11 <td>12 <td>Total Anual</td> </td></td>	11 <td>12 <td>Total Anual</td> </td>	12 <td>Total Anual</td>	Total Anual	
AOI50023200090	GESTIÓN DE LA SEGURIDAD EN LOS PARQUES	150101 : LIMA	ACCION	1 : Muy Alta	425,434.00	425,434.00	425,434.00	425,434.00	425,434.00	425,434.00	425,434.00	425,434.00	425,434.00	425,434.00	425,434.00	425,434.00	425,434.00	425,434.00	2,978,041.00
Unidad Ejecutora : 500232 - SERVICIO DE PARQUES DE LIMA																			
Centro de Costo : 10.04 - SUBGERENCIA DE CONCESIONES Y EVENTOS																			
OEI.04 GARANTIZAR EL ACCESO A LA PROTECCIÓN DE LOS SERVICIOS SOCIALES DE LA POBLACIÓN EN LA PROVINCIA DE LIMA.																			
AEI.04.07 PROGRAMAS DE ACTIVIDADES FÍSICAS; DEPORTIVAS Y RECREATIVAS PERMANENTES EN LA PROVINCIA DE LIMA																			
COD.	Actividad Operativa / Inversiones	Ubigeo	U.M.	Prioridad	Meta	1	2	3	4	5	6	7	8	9	10 <td>11 <td>12 <td>Total Anual</td> </td></td>	11 <td>12 <td>Total Anual</td> </td>	12 <td>Total Anual</td>	Total Anual	
AOI50023200091	GESTIÓN DE CONCESIONES	150101 : LIMA	ACCION	1 : Muy Alta	11,342.00	11,342.00	11,342.00	11,342.00	11,342.00	11,342.00	11,342.00	11,342.00	11,342.00	11,342.00	11,342.00	11,342.00	11,342.00	11,342.00	136,111.00
AOI50023200092	GESTIÓN DE EVENTOS	150101 : LIMA	ACCION	1 : Muy Alta	11,342.00	11,342.00	11,342.00	11,342.00	11,342.00	11,342.00	11,342.00	11,342.00	11,342.00	11,342.00	11,342.00	11,342.00	11,342.00	11,342.00	136,111.00
Unidad Ejecutora : 500232 - SERVICIO DE PARQUES DE LIMA																			
Centro de Costo : 10.05 - ADMINISTRACIÓN DEL PARQUE METROPOLITANO ALAMEDA LAS MALVINAS																			
OEI.04 GARANTIZAR EL ACCESO A LA PROTECCIÓN DE LOS SERVICIOS SOCIALES DE LA POBLACIÓN EN LA PROVINCIA DE LIMA.																			
AEI.04.07 PROGRAMAS DE ACTIVIDADES FÍSICAS; DEPORTIVAS Y RECREATIVAS PERMANENTES EN LA PROVINCIA DE LIMA																			
COD.	Actividad Operativa / Inversiones	Ubigeo	U.M.	Prioridad	Meta	1	2	3	4	5	6	7	8	9	10 <td>11 <td>12 <td>Total Anual</td> </td></td>	11 <td>12 <td>Total Anual</td> </td>	12 <td>Total Anual</td>	Total Anual	
AOI50023200030	GESTIÓN OPERATIVA DEL PARQUE	150101 : LIMA	ACCION	1 : Muy Alta	28,156.00	28,156.00	28,156.00	28,156.00	28,156.00	28,156.00	28,156.00	28,156.00	28,156.00	28,156.00	28,156.00	28,156.00	28,156.00	28,156.00	337,881.00
AOI50023200032	GESTIÓN ADMINISTRATIVA DEL PARQUE	150101 : LIMA	ACCION	1 : Muy Alta	28,156.00	28,156.00	28,156.00	28,156.00	28,156.00	28,156.00	28,156.00	28,156.00	28,156.00	28,156.00	28,156.00	28,156.00	28,156.00	28,156.00	337,880.00







Anexo B-5 : POI Anual con Programacion Fisica y Financiera

150101 : LIMA	AOI50023200048	GESTIÓN OPERATIVA DEL PARQUE	001 : ACCION	1 : Muy Alta	1	2	3	4	5	6	7	8	9	10	11	12	338
					Fisico	6	6	35	36	35	36	36	35	36	35	36	338
					Financiero S/.	7,538.00	7,538.00	7,538.00	7,538.00	7,540.00	7,540.00	7,540.00	7,540.00	7,540.00	7,540.00	7,540.00	90,470.00
150101 : LIMA	AOI50023200050	GESTIÓN ADMINISTRATIVA DEL PARQUE	001 : ACCION	1 : Muy Alta	3	3	2	2	2	2	2	2	2	2	2	2	27
					Fisico	3	3	2	2	2	2	2	2	2	2	2	27
					Financiero S/.	7,538.00	7,538.00	7,538.00	7,538.00	7,540.00	7,540.00	7,540.00	7,540.00	7,540.00	7,540.00	7,540.00	90,469.00
150101 : LIMA	AOI50023200113	GESTIÓN DE LAS ÁREAS VERDES	069 : M2	3 : Muy Alta	0	0	0	600	600	600	600	600	600	600	600	600	5400
					Financiero S/.	7,538.00	7,538.00	7,538.00	7,538.00	7,540.00	7,540.00	7,540.00	7,540.00	7,540.00	7,540.00	7,540.00	90,470.00

Unidad Ejecutora : 500232 - SERVICIO DE PARQUES DE LIMA  
 Centro de Costo : 10.12 - ADMINISTRACION DEL PARQUE METROPOLITANO CORONEL MIGUEL BAQUERO

OEI.04 GARANTIZAR EL ACCESO A LA PROTECCIÓN DE LOS SERVICIOS SOCIALES DE LA POBLACIÓN EN LA PROVINCIA DE LIMA.  
 AEI.04.07 PROGRAMAS DE ACTIVIDADES FÍSICAS; DEPORTIVAS Y RECREATIVAS PERMANENTES EN LA PROVINCIA DE LIMA

COD.	Actividad Operativa / Inversiones	Ubigeo	U.M.	Prioridad	Meta	PROGRAMACION												Total Anual
						1	2	3	4	5	6	7	8	9	10	11	12	
150101 : LIMA	AOI50023200051	GESTIÓN OPERATIVA DEL PARQUE	001 : ACCION	1 : Muy Alta	6	6	6	35	36	35	36	36	35	36	35	36	338	
					Financiero S/.	8,970.00	8,970.00	8,970.00	8,970.00	8,971.00	8,971.00	8,971.00	8,971.00	8,971.00	8,971.00	8,972.00	107,650.00	
150101 : LIMA	AOI50023200053	GESTIÓN ADMINISTRATIVA DEL PARQUE	001 : ACCION	1 : Muy Alta	3	3	2	2	2	2	2	2	2	2	2	2	27	
					Financiero S/.	8,970.00	8,970.00	8,970.00	8,970.00	8,971.00	8,971.00	8,971.00	8,971.00	8,971.00	8,971.00	8,972.00	107,648.00	
150101 : LIMA	AOI50023200114	GESTIÓN DE LAS ÁREAS VERDES	069 : M2	3 : Muy Alta	0	0	0	500	500	500	500	500	500	500	500	500	4500	
					Financiero S/.	8,970.00	8,970.00	8,970.00	8,970.00	8,971.00	8,971.00	8,971.00	8,971.00	8,971.00	8,972.00	8,972.00	107,650.00	

Unidad Ejecutora : 500232 - SERVICIO DE PARQUES DE LIMA  
 Centro de Costo : 10.13 - ADMINISTRACION DEL PARQUE METROPOLITANO UNIVERSITARIO

OEI.04 GARANTIZAR EL ACCESO A LA PROTECCIÓN DE LOS SERVICIOS SOCIALES DE LA POBLACIÓN EN LA PROVINCIA DE LIMA.  
 AEI.04.07 PROGRAMAS DE ACTIVIDADES FÍSICAS; DEPORTIVAS Y RECREATIVAS PERMANENTES EN LA PROVINCIA DE LIMA

COD.	Actividad Operativa / Inversiones	Ubigeo	U.M.	Prioridad	Meta	PROGRAMACION												Total Anual
						1	2	3	4	5	6	7	8	9	10	11	12	
150101 : LIMA	AOI50023200054	GESTIÓN OPERATIVA DEL PARQUE	001 : ACCION	1 : Muy Alta	6	6	6	35	36	35	36	36	35	36	35	36	338	
					Financiero S/.	14,912.00	14,913.00	14,913.00	14,913.00	14,914.00	14,914.00	14,914.00	14,914.00	14,914.00	14,914.00	14,914.00	178,962.00	
150101 : LIMA	AOI50023200056	GESTIÓN ADMINISTRATIVA DEL PARQUE	001 : ACCION	1 : Muy Alta	3	3	2	2	2	2	2	2	2	2	2	2	27	
					Financiero S/.	14,912.00	14,913.00	14,913.00	14,913.00	14,914.00	14,914.00	14,914.00	14,914.00	14,914.00	14,914.00	14,914.00	178,961.00	
150101 : LIMA	AOI50023200116	GESTIÓN DE LAS ÁREAS VERDES	069 : M2	3 : Muy Alta	0	0	0	1000	1000	1000	1000	1000	1000	1000	1000	1000	8500	
					Financiero S/.	14,912.00	14,913.00	14,913.00	14,913.00	14,914.00	14,914.00	14,914.00	14,914.00	14,914.00	14,914.00	14,914.00	178,961.00	

Unidad Ejecutora : 500232 - SERVICIO DE PARQUES DE LIMA  
 Centro de Costo : 10.14 - ADMINISTRACION DEL PARQUE ZONAL CAHUIDE

OEI.04 GARANTIZAR EL ACCESO A LA PROTECCIÓN DE LOS SERVICIOS SOCIALES DE LA POBLACIÓN EN LA PROVINCIA DE LIMA.  
 AEI.04.07 PROGRAMAS DE ACTIVIDADES FÍSICAS; DEPORTIVAS Y RECREATIVAS PERMANENTES EN LA PROVINCIA DE LIMA

COD.	Actividad Operativa / Inversiones	Ubigeo	U.M.	Prioridad	Meta	PROGRAMACION												Total Anual
						1	2	3	4	5	6	7	8	9	10	11	12	
150101 : LIMA	AOI50023200057	GESTIÓN OPERATIVA DEL PARQUE	001 : ACCION	1 : Muy Alta	6	6	6	35	36	35	36	36	35	36	35	36	338	
					Financiero S/.	19,148.00	19,148.00	19,148.00	19,148.00	19,149.00	19,149.00	19,149.00	19,149.00	19,149.00	19,149.00	19,150.00	229,785.00	
150101 : LIMA	AOI50023200059	GESTIÓN ADMINISTRATIVA DEL PARQUE	001 : ACCION	1 : Muy Alta	3	3	2	2	2	2	2	2	2	2	2	2	27	
					Financiero S/.	19,148.00	19,148.00	19,148.00	19,148.00	19,149.00	19,149.00	19,149.00	19,149.00	19,149.00	19,149.00	19,150.00	229,784.00	
150101 : LIMA	AOI50023200117	GESTIÓN DE LAS ÁREAS VERDES	069 : M2	3 : Muy Alta	0	0	0	120000	120000	120000	140000	140000	140000	160000	160000	160000	1260000	
					Financiero S/.	19,148.00	19,148.00	19,148.00	19,148.00	19,149.00	19,149.00	19,149.00	19,149.00	19,149.00	19,150.00	19,150.00	229,785.00	

Unidad Ejecutora : 500232 - SERVICIO DE PARQUES DE LIMA  
 Centro de Costo : 10.15 - ADMINISTRACION DEL PARQUE ZONAL CAPAC YUPANQUI

OEI.04 GARANTIZAR EL ACCESO A LA PROTECCIÓN DE LOS SERVICIOS SOCIALES DE LA POBLACIÓN EN LA PROVINCIA DE LIMA.  
 AEI.04.07 PROGRAMAS DE ACTIVIDADES FÍSICAS; DEPORTIVAS Y RECREATIVAS PERMANENTES EN LA PROVINCIA DE LIMA

COD.	Actividad Operativa / Inversiones	Ubigeo	U.M.	Prioridad	Meta	PROGRAMACION												Total Anual
						1	2	3	4	5	6	7	8	9	10	11	12	
150101 : LIMA	AOI50023200060	GESTIÓN OPERATIVA DEL PARQUE	001 : ACCION	1 : Muy Alta	6	6	6	35	36	35	36	36	35	36	35	36	338	
					Financiero S/.	15,628.00	15,628.00	15,628.00	15,628.00	15,628.00	15,628.00	15,629.00	15,629.00	15,629.00	15,629.00	15,629.00	187,542.00	
150101 : LIMA	AOI50023200062	GESTIÓN ADMINISTRATIVA DEL PARQUE	001 : ACCION	1 : Muy Alta	3	3	2	2	2	2	2	2	2	2	2	2	27	
					Financiero S/.	15,628.00	15,628.00	15,628.00	15,628.00	15,629.00	15,629.00	15,629.00	15,629.00	15,629.00	15,629.00	15,630.00	187,543.00	
150101 : LIMA	AOI50023200118	GESTIÓN DE LAS ÁREAS VERDES	069 : M2	3 : Muy Alta	0	0	0	12500	12500	12500	12500	12500	12500	12500	12500	12500	112500	
					Financiero S/.	15,628.00	15,628.00	15,628.00	15,628.00	15,629.00	15,629.00	15,629.00	15,629.00	15,629.00	15,629.00	15,629.00	187,542.00	

Unidad Ejecutora : 500232 - SERVICIO DE PARQUES DE LIMA



Anexo B-5 : POI Anual con Programacion Fisica y Financiera

Centro de Costo: 10.16 - ADMINISTRACION DEL PARQUE ZONAL FLOR DE AMANCAES

OEI.04 GARANTIZAR EL ACCESO A LA PROTECCIÓN DE LOS SERVICIOS SOCIALES DE LA POBLACIÓN EN LA PROVINCIA DE LIMA.  
 AEI.04.07 PROGRAMAS DE ACTIVIDADES FÍSICAS; DEPORTIVAS Y RECREATIVAS PERMANENTES EN LA PROVINCIA DE LIMA

COD.	Actividad Operativa / Inversiones	Ubigeo	U.M.	Prioridad	Meta	PROGRAMACION												Total Anual
						1	2	3	4	5	6	7	8	9	10	11	12	
AOI50023200063	GESTIÓN OPERATIVA DEL PARQUE	150101 : LIMA	001 : ACCION	1 : Muy Alta	Fisico	6	6	6	35	36	35	36	36	35	36	35	36	338
AOI50023200065	GESTIÓN ADMINISTRATIVA DEL PARQUE	150101 : LIMA	001 : ACCION	1 : Muy Alta	Fisico	3	3	3	2	2	2	2	2	2	2	2	2	27
AOI50023200119	GESTIÓN DE LAS ÁREAS VERDES	150101 : LIMA	069 : M2	3 : Muy Alta	Financiero S/.	9,181.00	9,182.00	9,182.00	9,182.00	9,182.00	9,182.00	9,182.00	9,182.00	9,182.00	9,182.00	9,182.00	9,183.00	110,184.00
500232	SERVICIO DE PARQUES DE LIMA	150101 : LIMA	069 : M2	3 : Muy Alta	Fisico	0	0	0	20000	20000	20000	20000	20000	25000	28000	29300	15000	202300

Unidad Ejecutora : 500232 - SERVICIO DE PARQUES DE LIMA  
 Centro de Costo: 10.17 - ADMINISTRACION DEL PARQUE ZONAL HUASCAR

OEI.04 GARANTIZAR EL ACCESO A LA PROTECCIÓN DE LOS SERVICIOS SOCIALES DE LA POBLACIÓN EN LA PROVINCIA DE LIMA.  
 AEI.04.07 PROGRAMAS DE ACTIVIDADES FÍSICAS; DEPORTIVAS Y RECREATIVAS PERMANENTES EN LA PROVINCIA DE LIMA

COD.	Actividad Operativa / Inversiones	Ubigeo	U.M.	Prioridad	Meta	PROGRAMACION												Total Anual
						1	2	3	4	5	6	7	8	9	10	11	12	
AOI50023200066	GESTIÓN OPERATIVA DEL PARQUE	150101 : LIMA	001 : ACCION	1 : Muy Alta	Fisico	6	6	6	35	36	35	36	36	35	36	35	36	338
AOI50023200068	GESTIÓN ADMINISTRATIVA DEL PARQUE	150101 : LIMA	001 : ACCION	1 : Muy Alta	Fisico	3	3	3	2	2	2	2	2	2	2	2	2	27
AOI50023200120	GESTIÓN DE LAS ÁREAS VERDES	150101 : LIMA	069 : M2	3 : Muy Alta	Financiero S/.	42,108.00	42,109.00	42,109.00	42,109.00	42,109.00	42,109.00	42,109.00	42,109.00	42,110.00	42,110.00	42,110.00	42,110.00	505,312.00
500232	SERVICIO DE PARQUES DE LIMA	150101 : LIMA	069 : M2	3 : Muy Alta	Fisico	0	0	0	150000	150000	150000	150000	150000	160000	160000	160000	160000	1400000

Unidad Ejecutora : 500232 - SERVICIO DE PARQUES DE LIMA  
 Centro de Costo: 10.18 - ADMINISTRACION DEL PARQUE ZONAL HUAYNA CAPAC

OEI.04 GARANTIZAR EL ACCESO A LA PROTECCIÓN DE LOS SERVICIOS SOCIALES DE LA POBLACIÓN EN LA PROVINCIA DE LIMA.  
 AEI.04.07 PROGRAMAS DE ACTIVIDADES FÍSICAS; DEPORTIVAS Y RECREATIVAS PERMANENTES EN LA PROVINCIA DE LIMA

COD.	Actividad Operativa / Inversiones	Ubigeo	U.M.	Prioridad	Meta	PROGRAMACION												Total Anual
						1	2	3	4	5	6	7	8	9	10	11	12	
AOI50023200069	GESTIÓN OPERATIVA DEL PARQUE	150101 : LIMA	001 : ACCION	1 : Muy Alta	Fisico	6	6	6	35	36	35	36	36	35	36	35	36	338
AOI50023200071	GESTIÓN ADMINISTRATIVA DEL PARQUE	150101 : LIMA	001 : ACCION	1 : Muy Alta	Fisico	3	3	3	2	2	2	2	2	2	2	2	2	27
AOI50023200121	GESTIÓN DE LAS ÁREAS VERDES	150101 : LIMA	069 : M2	3 : Muy Alta	Financiero S/.	26,961.00	26,961.00	26,961.00	26,961.00	26,961.00	26,962.00	26,962.00	26,963.00	26,963.00	26,963.00	26,963.00	26,963.00	323,545.00
500232	SERVICIO DE PARQUES DE LIMA	150101 : LIMA	069 : M2	3 : Muy Alta	Fisico	0	0	0	96000	96000	96000	96000	96000	96000	96000	96000	96000	864000

Unidad Ejecutora : 500232 - SERVICIO DE PARQUES DE LIMA  
 Centro de Costo: 10.19 - ADMINISTRACION DEL PARQUE ZONAL HUIRACOCCHA

OEI.04 GARANTIZAR EL ACCESO A LA PROTECCIÓN DE LOS SERVICIOS SOCIALES DE LA POBLACIÓN EN LA PROVINCIA DE LIMA.  
 AEI.04.07 PROGRAMAS DE ACTIVIDADES FÍSICAS; DEPORTIVAS Y RECREATIVAS PERMANENTES EN LA PROVINCIA DE LIMA

COD.	Actividad Operativa / Inversiones	Ubigeo	U.M.	Prioridad	Meta	PROGRAMACION												Total Anual
						1	2	3	4	5	6	7	8	9	10	11	12	
AOI50023200072	GESTIÓN OPERATIVA DEL PARQUE	150101 : LIMA	001 : ACCION	1 : Muy Alta	Fisico	6	6	6	35	36	35	36	36	35	36	35	36	338
AOI50023200074	GESTIÓN ADMINISTRATIVA DEL PARQUE	150101 : LIMA	001 : ACCION	1 : Muy Alta	Fisico	3	3	3	2	2	2	2	2	2	2	2	2	27
AOI50023200122	GESTIÓN DE LAS ÁREAS VERDES	150101 : LIMA	069 : M2	3 : Muy Alta	Financiero S/.	41,116.00	41,116.00	41,117.00	41,117.00	41,117.00	41,117.00	41,117.00	41,118.00	41,118.00	41,118.00	41,118.00	41,118.00	493,408.00
500232	SERVICIO DE PARQUES DE LIMA	150101 : LIMA	069 : M2	3 : Muy Alta	Fisico	0	0	0	108000	108000	108000	108000	108000	109500	109500	109500	978000	978000

Unidad Ejecutora : 500232 - SERVICIO DE PARQUES DE LIMA  
 Centro de Costo: 10.20 - ADMINISTRACION DEL PARQUE ZONAL LLOQUE YUPANQUI

OEI.04 GARANTIZAR EL ACCESO A LA PROTECCIÓN DE LOS SERVICIOS SOCIALES DE LA POBLACIÓN EN LA PROVINCIA DE LIMA.  
 AEI.04.07 PROGRAMAS DE ACTIVIDADES FÍSICAS; DEPORTIVAS Y RECREATIVAS PERMANENTES EN LA PROVINCIA DE LIMA

COD.	Actividad Operativa / Inversiones	Ubigeo	U.M.	Prioridad	Meta	PROGRAMACION												Total Anual
						1	2	3	4	5	6	7	8	9	10	11	12	
AOI50023200075	GESTIÓN OPERATIVA DEL PARQUE	150101 : LIMA	001 : ACCION	1 : Muy Alta	Fisico	6	6	6	35	36	35	36	36	35	36	35	36	338
AOI50023200123	GESTIÓN DE LAS ÁREAS VERDES	150101 : LIMA	069 : M2	3 : Muy Alta	Financiero S/.	26,893.00	26,893.00	26,893.00	26,893.00	26,893.00	26,893.00	26,894.00	26,894.00	26,895.00	26,895.00	26,895.00	26,895.00	322,726.00



Anexo B-5 : POI Anual con Programacion Fisica y Financiera

AOI50023200077	GESTION ADMINISTRATIVA DEL PARQUE	150101 : LIMA	Fisico	3	3	2	2	2	2	2	2	2	2	2	2	2	2	2	2	2	2	2	2	27																					
																							ACCION	1 : Muy Alta	Financiero S/.	26,893.00	26,893.00	26,893.00	26,893.00	26,893.00	26,893.00	26,893.00	26,893.00	26,893.00	26,893.00	26,893.00	26,893.00	26,893.00	26,893.00	26,893.00	26,893.00	26,893.00	26,893.00	26,893.00	322,726.00
AOI50023200123	GESTION DE LAS AREAS VERDES	150101 : LIMA	Fisico	0	0	35000	35000	35000	35000	35000	35000	35000	35000	35000	35000	35000	35000	35000	35000	35000	35000	35000	35000	315000																					
																							ACCION	3 : Muy Alta	Financiero S/.	26,893.00	26,893.00	26,893.00	26,893.00	26,893.00	26,893.00	26,893.00	26,893.00	26,893.00	26,893.00	26,893.00	26,893.00	26,893.00	26,893.00	26,893.00	26,893.00	26,893.00	26,893.00	26,893.00	322,726.00

Unidad Ejecutora : 500232 - SERVICIO DE PARQUES DE LIMA  
 Centro de Costo : 10.21 - ADMINISTRACION DEL PARQUE ZONAL MANCO CAPAC

OEI.04 GARANTIZAR EL ACCESO A LA PROTECCION DE LOS SERVICIOS SOCIALES DE LA POBLACION EN LA PROVINCIA DE LIMA.  
 AEI.04.07 PROGRAMAS DE ACTIVIDADES FISICAS; DEPORTIVAS Y RECREATIVAS PERMANENTES EN LA PROVINCIA DE LIMA

COD.	Actividad Operativa / Inversiones	Ubigeo	U.M.	Prioridad	Meta	1	2	3	4	5	6	7	8	9	10	11	12	Total Anual	
AOI50023200078	GESTION OPERATIVA DEL PARQUE	150101 : LIMA	Fisico	1 : Muy Alta	Financiero S/.	31,863.00	31,863.00	31,864.00	31,864.00	31,864.00	31,864.00	31,864.00	31,864.00	31,864.00	31,864.00	31,864.00	31,864.00	31,864.00	382,367.00
AOI50023200080	GESTION ADMINISTRATIVA DEL PARQUE	150101 : LIMA	Fisico	1 : Muy Alta	Financiero S/.	31,863.00	31,863.00	31,864.00	31,864.00	31,864.00	31,864.00	31,864.00	31,864.00	31,864.00	31,864.00	31,864.00	31,864.00	31,864.00	382,366.00
AOI50023200124	GESTION DE LAS AREAS VERDES	150101 : LIMA	Fisico	3 : Muy Alta	Financiero S/.	31,863.00	31,863.00	31,864.00	31,864.00	31,864.00	31,864.00	31,864.00	31,864.00	31,864.00	31,864.00	31,864.00	31,864.00	31,864.00	382,366.00

Unidad Ejecutora : 500232 - SERVICIO DE PARQUES DE LIMA  
 Centro de Costo : 10.22 - ADMINISTRACION DEL PARQUE ZONAL SANTA ROSA

OEI.04 GARANTIZAR EL ACCESO A LA PROTECCION DE LOS SERVICIOS SOCIALES DE LA POBLACION EN LA PROVINCIA DE LIMA.  
 AEI.04.07 PROGRAMAS DE ACTIVIDADES FISICAS; DEPORTIVAS Y RECREATIVAS PERMANENTES EN LA PROVINCIA DE LIMA

COD.	Actividad Operativa / Inversiones	Ubigeo	U.M.	Prioridad	Meta	1	2	3	4	5	6	7	8	9	10	11	12	Total Anual
AOI50023200081	GESTION OPERATIVA DEL PARQUE	150101 : LIMA	Fisico	1 : Muy Alta	Financiero S/.	15,599.00	15,599.00	15,599.00	15,599.00	15,600.00	15,600.00	15,600.00	15,600.00	15,600.00	15,600.00	15,601.00	15,601.00	187,199.00
AOI50023200083	GESTION ADMINISTRATIVA DEL PARQUE	150101 : LIMA	Fisico	1 : Muy Alta	Financiero S/.	15,599.00	15,599.00	15,599.00	15,599.00	15,600.00	15,600.00	15,600.00	15,600.00	15,600.00	15,600.00	15,600.00	15,600.00	187,198.00
AOI50023200125	GESTION DE LAS AREAS VERDES	150101 : LIMA	Fisico	3 : Muy Alta	Financiero S/.	15,599.00	15,599.00	15,599.00	15,599.00	15,600.00	15,600.00	15,600.00	15,600.00	15,600.00	15,600.00	15,600.00	15,600.00	187,199.00

Unidad Ejecutora : 500232 - SERVICIO DE PARQUES DE LIMA  
 Centro de Costo : 10.23 - ADMINISTRACION DEL PARQUE ZONAL SINCHI ROCA

OEI.04 GARANTIZAR EL ACCESO A LA PROTECCION DE LOS SERVICIOS SOCIALES DE LA POBLACION EN LA PROVINCIA DE LIMA.  
 AEI.04.07 PROGRAMAS DE ACTIVIDADES FISICAS; DEPORTIVAS Y RECREATIVAS PERMANENTES EN LA PROVINCIA DE LIMA

COD.	Actividad Operativa / Inversiones	Ubigeo	U.M.	Prioridad	Meta	1	2	3	4	5	6	7	8	9	10	11	12	Total Anual
AOI50023200084	GESTION OPERATIVA DEL PARQUE	150101 : LIMA	Fisico	1 : Muy Alta	Financiero S/.	57,625.00	57,625.00	57,626.00	57,626.00	57,626.00	57,626.00	57,626.00	57,626.00	57,626.00	57,626.00	57,627.00	57,627.00	691,512.00
AOI50023200086	GESTION ADMINISTRATIVO DEL PARQUE	150101 : LIMA	Fisico	1 : Muy Alta	Financiero S/.	57,625.00	57,625.00	57,626.00	57,626.00	57,626.00	57,626.00	57,626.00	57,626.00	57,626.00	57,626.00	57,626.00	57,626.00	691,511.00
AOI50023200126	GESTION DE LAS AREAS VERDES	150101 : LIMA	Fisico	3 : Muy Alta	Financiero S/.	57,625.00	57,625.00	57,626.00	57,626.00	57,626.00	57,626.00	57,626.00	57,626.00	57,626.00	57,626.00	57,626.00	57,626.00	691,512.00

Unidad Ejecutora : 500232 - SERVICIO DE PARQUES DE LIMA  
 Centro de Costo : 10.24 - ADMINISTRACION DEL PARQUE ZONAL SAN PEDRO

OEI.04 GARANTIZAR EL ACCESO A LA PROTECCION DE LOS SERVICIOS SOCIALES DE LA POBLACION EN LA PROVINCIA DE LIMA.  
 AEI.04.07 PROGRAMAS DE ACTIVIDADES FISICAS; DEPORTIVAS Y RECREATIVAS PERMANENTES EN LA PROVINCIA DE LIMA

COD.	Actividad Operativa / Inversiones	Ubigeo	U.M.	Prioridad	Meta	1	2	3	4	5	6	7	8	9	10	11	12	Total Anual
AOI50023200087	GESTION OPERATIVA DEL PARQUE	150101 : LIMA	Fisico	1 : Muy Alta	Financiero S/.	6,674.00	6,674.00	6,674.00	6,674.00	6,674.00	6,674.00	6,674.00	6,674.00	6,674.00	6,674.00	6,674.00	6,674.00	80,089.00
AOI50023200089	GESTION ADMINISTRATIVA DEL PARQUE	150101 : LIMA	Fisico	1 : Muy Alta	Financiero S/.	6,674.00	6,674.00	6,674.00	6,674.00	6,674.00	6,674.00	6,674.00	6,674.00	6,674.00	6,674.00	6,674.00	6,674.00	80,089.00
AOI50023200127	GESTION DE LAS AREAS VERDES	150101 : LIMA	Fisico	3 : Muy Alta	Financiero S/.	6,674.00	6,674.00	6,674.00	6,674.00	6,674.00	6,674.00	6,674.00	6,674.00	6,674.00	6,674.00	6,674.00	6,674.00	80,089.00

Unidad Ejecutora : 500232 - SERVICIO DE PARQUES DE LIMA  
 Centro de Costo : 10.25 - PROGRAMA MUNICIPAL CLUB METROPOLITANO DE LIMA - CLUBMET

OEI.04 GARANTIZAR EL ACCESO A LA PROTECCION DE LOS SERVICIOS SOCIALES DE LA POBLACION EN LA PROVINCIA DE LIMA.



Anexo B-5 : POJ Anual con Programacion Fisica y Financiera

AEI.04.07 PROGRAMAS DE ACTIVIDADES FÍSICAS; DEPORTIVAS Y RECREATIVAS PERMANENTES EN LA PROVINCIA DE LIMA

COD.	Actividad Operativa / Inversiones	Ubigeo	U.M.	Prioridad	Meta	1	2	3	4	5	6	7	8	9	10	11	12	Total Anual	
AOI50023200104	GESTION DEL PROGRAMA CLUBMET (CLUB METROPOLITANO)	150101 : LIMA	001 : ACCION	3 : Muy Alta	Fisico Financiero S/.	0.00	0.00	0.00	0.00	136,511.10	19,011.10	19,011.11	19,011.14	19,011.11	61,261.11	19,011.11	19,011.11	30009	330,850.00

Unidad Ejecutora : 500232 - SERVICIO DE PARQUES DE LIMA  
 Centro de Costo : 10.26 - PROGRAMA MUNICIPAL "VETERINARIAS SOLIDARIAS DE ATENCIÓN INTEGRAL A LA MASCOTA - VETSOL"

OEI.04 GARANTIZAR EL ACCESO A LA PROTECCIÓN DE LOS SERVICIOS SOCIALES DE LA POBLACIÓN EN LA PROVINCIA DE LIMA.  
 AEI.04.07 PROGRAMAS DE ACTIVIDADES FÍSICAS; DEPORTIVAS Y RECREATIVAS PERMANENTES EN LA PROVINCIA DE LIMA

COD.	Actividad Operativa / Inversiones	Ubigeo	U.M.	Prioridad	Meta	1	2	3	4	5	6	7	8	9	10	11	12	Total Anual	
AOI50023200128	GESTION DEL PROGRAMA VETSOL (VETERINARIA SOLIDARIA)	150101 : LIMA	001 : ACCION	3 : Muy Alta	Fisico Financiero S/.	0.00	0.00	0.00	0.00	23,445.00	23,444.00	23,444.00	23,444.00	23,445.00	23,444.00	23,444.00	23,445.00	1409	211,000.00

Unidad Ejecutora : 500232 - SERVICIO DE PARQUES DE LIMA  
 Centro de Costo : 10.27 - SUBGERENCIA DE OPERACIONES Y MANTENIMIENTO

OEI.09 FORTALECER LA GESTIÓN INSTITUCIONAL DE LA MUNICIPALIDAD METROPOLITANA DE LIMA  
 AEI.09.05 GESTIÓN DE LAS EMPRESAS MUNICIPALES Y ÓRGANOS DESCENTRALIZADOS ESPECIALES EFICAZ EN LA MUNICIPALIDAD METROPOLITANA DE LIMA.

COD.	Actividad Operativa / Inversiones	Ubigeo	U.M.	Prioridad	Meta	1	2	3	4	5	6	7	8	9	10	11	12	Total Anual	
AOI50023200129	GESTIÓN DE MANTENIMIENTO EN LOS PARQUES ZONALES Y METROPOLITANOS	150113 : JESUS MARIA	001 : ACCION	3 : Muy Alta	Fisico Financiero S/.	0.00	0.00	0.00	0.00	0.00	0.00	0.00	0.00	0.00	0.00	0.00	0.00	22	0.00
AOI50023200130	GESTIÓN DEL MANTENIMIENTO EN JARDINERIA Y MEDIO AMBIENTE EN LOS PARQUES ZONALES Y METROPOLITANOS	150113 : JESUS MARIA	001 : ACCION	3 : Muy Alta	Fisico Financiero S/.	0.00	0.00	0.00	0.00	0.00	0.00	0.00	10005	10005	10005	10006	10005	50026	3,333,629.00
AOI50023200131	GESTIÓN DE OPERACIÓN DE LOS PARQUES ZONALES Y METROPOLITANOS	150113 : JESUS MARIA	001 : ACCION	3 : Muy Alta	Fisico Financiero S/.	0.00	0.00	0.00	0.00	0.00	0.00	0.00	0.00	0.00	0.00	0.00	0.00	5	0.00

TOTAL FINANCIERO S/. 64,172,829.50

U.M. = Unidad de Medida.

Nota : La Prioridad se determinará en la Comisión de Planeamiento Estratégico

FIRMA

