

"DECENIO DE LA IGUALDAD DE OPORTUNIDADES PARA MUJERES Y HOMBRES"

"AÑO DE LA UNIDAD, LA PAZ Y EL DESARROLLO"

"AÑO DEL BICENTENARIO, DE LA CONSOLIDACIÓN DE NUESTRA INDEPENDENCIA, Y DE LA CONMEMORACIÓN DE LAS HEROICAS BATALLAS DE JUNÍN Y AYACUCHO"



MUNICIPALIDAD DE
LIMA



RESOLUCIÓN DE GERENCIA GENERAL N° 050-2024/SG

Lima, 26 AGO. 2024

LA GERENCIA GENERAL DEL SERVICIO DE PARQUES DE LIMA HA EXPEDIDO LA SIGUIENTE RESOLUCIÓN

VISTO: El Informe N° D000009-2024-SERPAR-LIMA-OPM, de fecha 07 de agosto de 2024, emitido por la Oficina de Planeamiento y Modernización; el Memorando N° D000117-2024-SERPAR-LIMA-OGPPM, de fecha 10 de agosto de 2024, emitido por la Oficina General de Planeamiento, Presupuesto y Modernización; y el Informe N° D000011-2024-SERPAR-LIMA-OGAJ, de fecha 15 de agosto de 2024, emitido por la Oficina General de Asesoría Jurídica; que sustentan la aprobación del Plan Operativo Institucional 2024 Actualizado – Versión 2; y,

CONSIDERANDO:

Que, el artículo 1° del Estatuto del Servicio de Parques de Lima - SERPAR LIMA aprobado con Ordenanza N° 1784-MML, establece que SERPAR LIMA es un Organismo Público Descentralizado de la Municipalidad Metropolitana de Lima, con autonomía administrativa, económica y técnica;

Que, el numeral 7.3 del Decreto Legislativo N° 1440, Decreto Legislativo del Sistema Nacional de Presupuesto Pública, señala que la titular de la entidad es responsable de determinar las prioridades de gasto de la entidad en el marco de los objetivos estratégicos institucionales que conforman su Plan Estratégico Institucional (PEI) y sujetándose a la normatividad vigente. Para el caso del SERPAR LIMA, por analogía ello está referido a las estrategias establecidas en su Marco Estratégico vigente;

Que, el Decreto Legislativo N° 1088, Ley del Sistema Nacional de Planeamiento Estratégico y del Centro Nacional de Planeamiento Estratégico, crea y regula la organización y el funcionamiento del Sistema Nacional de Planeamiento Estratégico y del Centro Nacional de Planeamiento Estratégico – CEPLAN, orientados al desarrollo de la planificación estratégica como instrumento técnico de gobierno y gestión para el desarrollo armónico y sostenido del país, y el fortalecimiento de la gobernabilidad democrática en el marco del Estado constitucional de derecho;

Que, mediante Resolución de Presidencia de Consejo Directivo N° 033-2017-CEPLAN, se aprobó la Guía para el Planeamiento Institucional, la cual fue objeto de modificaciones por las Resoluciones de Presidencia de Consejo Directivo N° 062-2017/CEPLAN/PCD, N° 053-2018/CEPLAN/PCD, N° 016-2019/CEPLAN/PCD, N° 013-2022/CEPLAN/PCD, N° 022-2021/CEPLAN/PCD y N° 00031-2022/CEPLAN/PCD, Resolución de Presidencia de Consejo Directivo N° 0055-2024-CEPLAN/PCD; en las cuales se establecen las pautas para el planeamiento institucional, que permitan la elaboración y modificación del Plan Estratégico Institucional – PEI y el Plan Operativo Institucional – POI;

Que, mediante Resolución de Gerencia N° D000056-2021-MML-GMM, de fecha 23 de febrero de 2021, se aprobó la Directiva N° 0001-2021-MML-GP, denominada "Directiva que regula el proceso de Planeamiento Operativo Institucional de la Municipalidad Metropolitana de Lima", con el objetivo de establecer los criterios en las fases de elaboración, aprobación, modificación, seguimiento y evaluación, del proceso de Planeamiento Operativo Institucional, en el marco del Sistema Nacional de Planeamiento Estratégico;



"DECENIO DE LA IGUALDAD DE OPORTUNIDADES PARA MUJERES Y HOMBRES"

"AÑO DE LA UNIDAD, LA PAZ Y EL DESARROLLO"

"AÑO DEL BICENTENARIO, DE LA CONSOLIDACIÓN DE NUESTRA INDEPENDENCIA, Y DE LA CONMEMORACIÓN DE LAS HEROICAS BATALLAS DE JUNÍN Y AYACUCHO"



Que, a través de la Resolución de Alcaldía N° 200-2024-MML, de fecha 14 de mayo de 2024, se aprobó el Plan Estratégico Institucional (PEI) 2024 – 2029 de la Municipalidad Metropolitana de Lima, cuya aplicación alcanza a los órganos, unidades orgánicas, organismos descentralizados y empresas municipales de la corporación municipal;

Que, mediante Resolución de Secretaría General N° 087-2024/SG, del 07 de mayo de 2024, se aprobó el Plan Operativo Institucional Modificado versión 1 del Servicio de Parques de Lima – SERPAR LIMA, para el Año Fiscal 2024;

Que, en observancia a la Directiva N° 001-2021-MML-GP, mediante Oficio N° D000025-2024-MML-OGPF-OPMGF, la Oficina General de Planificación Estratégica y Finanzas, a través de la Oficina de Planificación, Modernización y Gestión Financiera de la Municipalidad Metropolitana de Lima emitió opinión técnica favorable respecto al Plan Operativo Institucional 2024 Actualizado Versión 2;

Que, mediante Memorando N° D000117-2024-SERPAR-LIMA-OGPPM, la Oficina General de Planeamiento, Presupuesto y Modernización, remite el Informe N° D000009-2024-SERPAR-LIMA-OPM, emitido por la Oficina de Planeamiento y Modernización; en el que solicita aprobar el Plan Operativo Institucional 2024 Actualizado Versión 2 del SERPAR LIMA, lo que permitirá actualizar el instrumento de gestión que orienta el accionar al logro de resultados y el cumplimiento de objetivos y acciones estratégicas del PEI 2024 – 2029 de la MML;

Que, mediante Informe N° D000011-2024-SERPAR-LIMA-OGAJ, la Oficina General de Asesoría Jurídica emite opinión legal favorable respecto al Plan Operativo Institucional 2024 Actualizado versión 2 del SERPAR LIMA;

Que, el artículo 28° del Manual de Operaciones del SERPAR LIMA establece, entre otros, que es función de la Oficina de Planeamiento y Modernización la formulación del POI, así como su actualización; asimismo, el artículo 11° establece que la Gerencia General es la autoridad administrativa de SERPAR LIMA y ejerce como titular de la entidad;

Estando a lo expuesto, y de conformidad con el Estatuto del SERPAR LIMA, aprobado por Ordenanza N° 1784-MML, y el Reglamento de Organización y Funciones del SERPAR LIMA, aprobado por Ordenanza N° 1955-MML, y;

Con el visto bueno de la Gerencia General de Asesoría Jurídica, Oficina General de Planeamiento, Presupuesto y Modernización y Oficina de Planeamiento y Modernización;

SE RESUELVE:

ARTÍCULO PRIMERO. - **APROBAR**, el Plan Operativo Institucional 2024 Actualizado Versión 2 del Servicio de Parques de Lima – SERPAR LIMA, de conformidad a lo expuesto en la presente resolución y lo previsto en sus respectivos anexos.

ARTÍCULO SEGUNDO. - **DISPONER**, que se remita copia de la presente Resolución y sus anexos a las gerencias, Oficinas y dependencias de SERPAR LIMA, así como su publicación en el Portal Web de la Institución.

REGÍSTRESE Y COMUNÍQUESE.

SERPAR
Servicio de Parques de Lima
Elmer Neri Linares Solano
Gerente General
Municipalidad Metropolitana de Lima

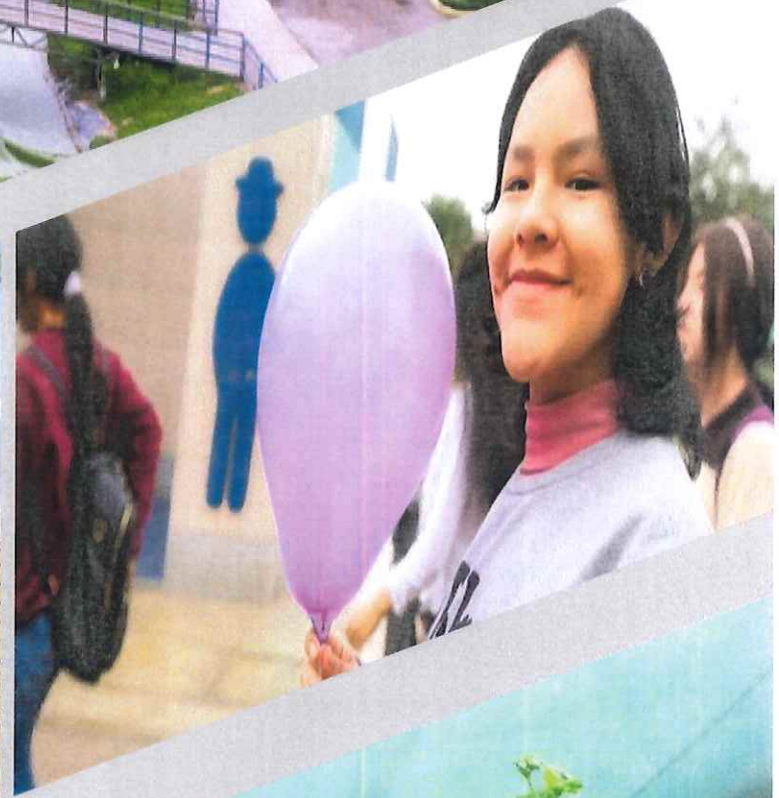

MUNICIPALIDAD DE
LIMA



SERPAR
Servicio de Parques de Lima

2024

PLAN OPERATIVO INSTITUCIONAL ACTUALIZADO VERSION 2

ÍNDICE

1. PRESENTACION	3
2. OBJETIVO ESTRATÉGICO INSTITUCIONAL (OEI) Y ACCIONES ESTRATÉGICAS INSTITUCIONALES (AEI)	9
3. ACTIVIDADES OPERATIVAS E INVERSIONES.....	13
3.1 Programación Financiera por Rubro y Genérica de Gasto	14
3.2 Estructura Funcional Programática modificado	20
4. RE-PROGRAMACIÓN DE ACTIVIDADES OPERATIVAS 2024	21
5. Anexo: PLAN OPERATIVO INSTITUCIONAL FISICA Y FINANCIERA, OBTENIDOS DEL APLICATIVO CEPLAN (ANEXO B-5)	42





PRESENTACIÓN

El Servicio de Parques de Lima – SERPAR LIMA, es un Organismo Público Descentralizado de la Municipalidad Metropolitana de Lima (MML), con personería jurídica de derecho público interno y con autonomía económica, técnica y administrativa, que tiene por función la promoción, organización, administración, desarrollo y mantenimiento de los Parques Metropolitanos, Zonales, Zoológicos y Botánicos de la Provincia de Lima con fines recreacionales, culturales, deportivos y de preservación del medio ambiente.

El Plan Operativo Institucional – POI, es un instrumento de gestión institucional de corto plazo (período anual), que contiene la programación mensual de las actividades operativas, metas físicas y financieras a ser ejecutadas en el año 2024, por los distintos órganos y unidades orgánicas que conforman el Servicio de Parques de Lima – SERPAR LIMA. Asimismo, es un documento orientador y de apoyo para el cumplimiento de los Objetivos Estratégicos Institucionales (OEI) y las Acciones Estratégicas Institucionales (AEI) las cuales se encuentran alineado al Plan Estratégico Institucional (PEI) 2024-2029 de la Municipalidad Metropolitana de Lima (MML).

Ahora bien, el Plan Operativo Institucional 2024 del SERPAR LIMA, se desarrolló en el marco del ciclo de planeamiento estratégico para la mejora continua y consistió en la recopilación de información sobre la programación de metas físicas y financieras de los diferentes órganos y unidades orgánicas comprendidas como centros de costo, considerando los lineamientos establecidos por el Centro Nacional de Planeamiento Estratégico (CEPLAN) en la “Guía para el Planeamiento Institucional” aprobada mediante Resolución de Presidencia de Consejo Directivo N° 033-2017- CEPLAN/PCD y sus modificatorias, y la Directiva N° 0001-2021-MML-GP “Directiva que regula el proceso de Planeamiento Operativo Institucional de la Municipalidad Metropolitana De Lima”, aprobada mediante Resolución de Gerencia Municipal N° D000056-2021-MML-GMM.





PRESENTACIÓN

El Plan Operativo Institucional para el Año Fiscal 2024 ha sido formulado en consideración al presupuesto asignado y bajo los criterios de eficacia y eficiencia en su ejecución y gasto. Cuenta con 103 actividades operativas las cuales están articuladas a 04 Objetivos Estratégicos Institucionales del PEI de la Municipalidad Metropolitana de Lima, además, este documento de gestión se constituye para orientar al personal del SERPAR LIMA, quienes en el marco de sus funciones establecidas en el Reglamento de Organización y Funciones (ROF) aprobado con Ordenanza N° 1955, realizarán cada una de las actividades operativas y metas establecidas en el POI 2024; a efectos de contribuir de manera organizada con los procesos claves o misionales de la institución; todo ello, para elevar la calidad y efectividad de la gestión.

El Plan Operativo Institucional, puede ser modificado durante el año con la finalidad de asegurar el cumplimiento de las estrategias establecidas por la entidad, de acuerdo a los lineamientos impartidos en el numeral 6.3 de la Guía para el Planeamiento Estratégico. En ese sentido, mediante Resolución de Secretaría General N° 087-2024/SG, del 07 de mayo de 2024, se aprobó el Plan Operativo Institucional – POI Modificado Versión 1 correspondiente al año 2024.

El presente documento desarrolla el Plan Operativo Institucional 2024 Actualizado Versión 2 del SERPAR-LIMA, cuyas modificaciones consisten en la reprogramación de metas físicas de las Gerencias de Áreas verdes, Programa de Arborización Urbana, Gerencia de Parques Zonales y Metropolitanos, Parque Zonal Lloque Yupanqui, Parque Zonal Cápac Yupanqui, Parque Zonal Cahuide, Parque Zonal Huáscar, Parque Zonal Sinchi Roca, Parque Metropolitano Universitario, Parque Zonal Santa Rosa, Parque Metropolitano Las Malvinas, Parque Metropolitano Los Anillos, Parque Zonal Huayna Cápac, Parque Zonal San Pedro De Ancón, Parque Metropolitano Los Soldados, Parque Metropolitano Miguel Baqueros, Parque Zonal Flor De Amancaes, Parque Metropolitano El Migrante y Parque Metropolitano Salvador Allende.



PLAN OPERATIVO INSTITUCIONAL 2024 ACTUALIZADO – VERSIÓN 2 SERVICIO DE PARQUES DE LIMA - SERPAR LIMA

MARCO LEGAL

El ámbito de acción del SERPAR LIMA se encuentra enmarcado en las siguientes disposiciones legales:

- Ley N° 27972, Ley Orgánica de Municipalidades.
- Ley N° 31953, Ley de Presupuesto del Sector Público para el Año Fiscal 2024.
- Decreto Legislativo N° 1088, Ley que creó el Sistema Nacional de Planeamiento Estratégico y el Centro Nacional de Planeamiento Estratégico – CEPLAN.
- Resolución de Presidencia de Consejo Directivo N° 00016-2019/CEPLAN/PCD, que aprobó la Guía para el Planeamiento Institucional de CEPLAN; actualizada mediante Resolución de Presidencia de Consejo Directivo N°0055-2024-CEPLAN/PCD.
- Ordenanza N° 1784, que aprobó el Estatuto del Servicio de Parques de Lima
- Ordenanza N° 1955, que aprobó el Reglamento de Organización y Funciones del Servicio de Parques de Lima -SERPAR LIMA.
- Resolución de Alcaldía N° 200-2024-MML, que aprobó el Plan Estratégico Institucional 2024-2029 de la Municipalidad Metropolitana de Lima (MML).
- Resolución de Gerencia N° D000056-2021-MML-GMM que aprobó la Directiva N° 0001-2021-MML-GP "Directiva que regula el proceso de Planeamiento Operativo Institucional de la Municipalidad Metropolitana de Lima".
- Resolución de Secretaría General N° 310-2023/SG, del 29 de diciembre de 2023, el SERPAR LIMA aprobó el Plan Operativo Institucional – POI correspondiente al año 2024, consistente con el Presupuesto Institucional de Apertura (PIA 2024).
- Resolución de Secretaría General N° 087-2024/SG, del 07 de mayo de 2024, el SERPAR LIMA aprobó el Plan Operativo Institucional – POI Modificado Versión 1 correspondiente al año 2024.

ESTRUCTURA ORGANIZACIONAL

Órganos de la Alta Dirección

- **Consejo Directivo.** Es el órgano de mayor jerarquía de la Alta Dirección, encargado de dirigir, supervisar, reglamentar y aprobar las principales acciones desarrolladas por el SERPAR LIMA, en el marco de sus competencias. El Consejo Directivo está integrado por un máximo de seis (6) miembros, uno de los cuales es el/la presidente. El/la secretario/a General del SERPAR LIMA desempeña la función de secretario del Consejo Directivo con voz, pero sin voto.
- **Secretaría General.** Es el órgano de la Alta Dirección que constituye la máxima autoridad administrativa del SERPAR LIMA y ejerce como titular de la entidad. Es responsable de ejercer la representación de la institución, desarrollar las actividades que sean necesarias para planear, organizar, dirigir y controlar la gestión de ésta de acuerdo con el Estatuto y ejercen las demás funciones que el Consejo Directivo lo encomiende.



Órgano de Control

- **Órgano de Control Institucional.** Es el órgano conformante del Sistema Nacional de Control, cuya finalidad es llevar a cabo el control gubernamental en la Entidad de conformidad con lo dispuesto en los artículos 6, 7 y 8 de la Ley N° 27785, promoviendo la correcta y transparente gestión de los recursos y bienes de la entidad, cautelando la legalidad y eficiencia de sus actos y operaciones, así como el logro de sus resultados, mediante la ejecución de los servicios de control (simultáneo y posterior) y servicios relacionados, con sujeción a los principios enunciados en el artículo 9 de la Ley N° 27785. Su jefe/a depende funcional y administrativamente de la Contraloría General de La República; sin embargo, también hace de conocimiento directamente al/a la titular de la entidad sobre los requerimientos y resultados de las acciones y actividades del control inherentes al ámbito de su competencia.

Órganos de Asesoramiento

- **Gerencia de Asesoría Jurídica.** Es el órgano responsable de brindar asesoramiento y emitir opinión legal en asuntos normativos y jurídicos que requiera la Alta Dirección y las unidades orgánicas del SERPAR LIMA, con el propósito de garantizar que las actuaciones realizadas por la entidad se enmarquen en el ordenamiento jurídico y, a su vez, coordinar las acciones de representación y defensa de los intereses de la entidad a nivel jurisdiccional y administrativo. Está a cargo de un/a Gerente quién depende jerárquicamente de la Secretaría General.
- **Gerencia de Planeamiento, Presupuesto y Modernización.** Es un órgano de asesoramiento responsable de conducir y supervisar los procesos de planeamiento estratégico, presupuesto, modernización de la gestión pública, estadística, cooperación técnica, gobierno electrónico e informático y desarrollo institucional del SERPAR LIMA, en el marco de lo establecido en la normativa en dichas materias. Está a cargo de un/a Gerente quién depende jerárquicamente de la Secretaría General.

Órganos de Apoyo

- **Gerencia de Administración y Finanzas.** Es el órgano de apoyo responsable de proporcionar el soporte administrativo requerido en la institución mediante la conducción de lo dispuesto en los Sistemas Administrativos de Gestión de Recursos Humanos, Abastecimiento, Contabilidad, Tesorería y las funciones de Control Patrimonial, con la finalidad de proveer oportunamente los bienes y servicios requeridos por los/as usuarios/as. Está a cargo de un/a Gerente quien depende jerárquicamente de la Secretaría General.
- **Gerencia de Aportes y Patrimonio Inmobiliario.** Es el órgano de apoyo responsable de velar por el cumplimiento del aporte para parques zonales que deben efectuar las personas naturales y/o jurídicas que ejecuten habilitaciones urbanas, subdivisiones de lotes, edificaciones multifamiliares, quintas y conjuntos residenciales en el ámbito de Lima Metropolitana, a través de la redención en dinero y/o recepción de terrenos. Está a cargo de un/a Gerente quién depende jerárquicamente de la Secretaría General.



- **Gerencia de Comunicaciones e Imagen Institucional.** Es el órgano de apoyo responsable de conducir la comunicación pública e imagen institucional del SERPAR LIMA, con el propósito de fortalecer el posicionamiento de la Entidad en todas las líneas de comunicación: televisión, radio, redes sociales, medios impresos y vía pública. Está a cargo de un/a Gerente quién depende jerárquicamente de la Secretaría General.

Órganos de Línea

- **Gerencia de Áreas Verdes.** Es el órgano de línea responsable de contribuir al mantenimiento de las áreas verdes de los parques administrados por el SERPAR LIMA y aquellas áreas cedidas bajo administración en el marco de convenios de cooperación interinstitucional, así como de promover la adecuada capacitación del recurso humano encargado de mantener y/o incrementar las áreas verdes. Está a cargo de un/a Gerente quién depende jerárquicamente de la Secretaría General.
- **Gerencia de Parques Zonales y Metropolitanos.** Es el órgano de línea responsable de administrar los Parques Zonales y Metropolitanos a cargo del SERPAR LIMA, así como de los parques públicos y áreas de recreación bajo jurisdicción metropolitana que administre por convenio interinstitucional. Asimismo, propone las estrategias orientadas a identificar, mejorar y optimizar la infraestructura, equipamiento y servicios de los parques zonales y metropolitanos, para la ampliación, promoción y desarrollo sostenible de las áreas verdes de Lima Metropolitana. Está a cargo de un/a Gerente quien depende jerárquicamente de la Secretaría General.
- **Gerencia de Proyectos.** Es órgano de línea responsable de identificar, formular, ejecutar, supervisar y evaluar los estudios y proyectos para el desarrollo de infraestructura que corresponde al ámbito del SERPAR LIMA de conformidad con lo establecido en el Sistema Nacional de Programación Multianual y de Gestión de Inversiones de Perú (INVIERTE.PE), así como efectuar el mantenimiento técnico de la infraestructura física y sanitaria, sistemas eléctricos, riego tecnificado y del equipamiento utilizado en los parques zonales y metropolitanos de SERPAR LIMA. Está a cargo de un/a Gerente quién depende jerárquicamente de la Secretaría General.



Organigrama

Gráfico N° 1: Organización Institucional – SERPAR LIMA

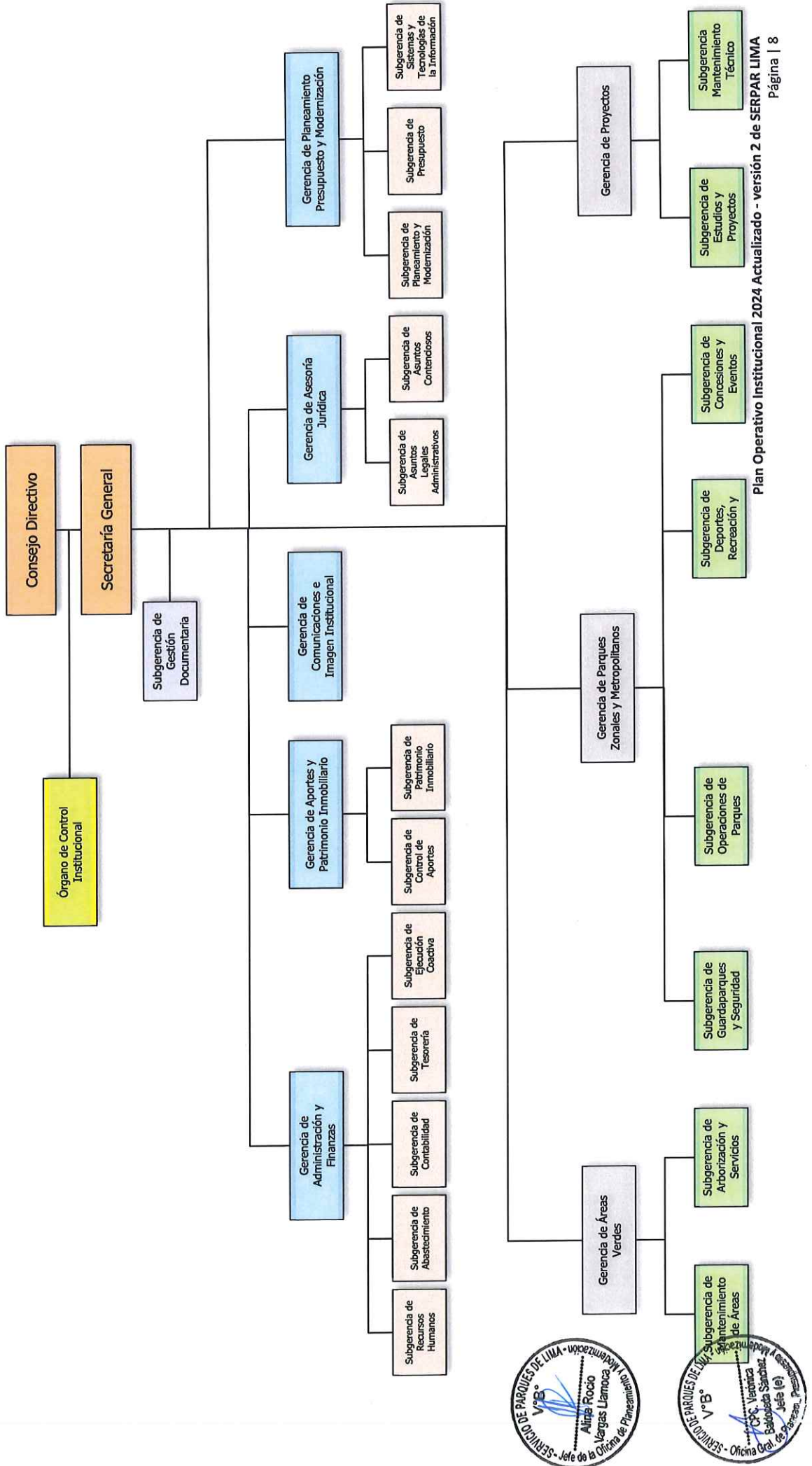

Oficina de Planeamiento y Modernización
 Alina Rocío Vargas Liarmoa
 V.º B.

Oficina de Mantenimiento de Áreas Verdes
 CPC. Victoria Balboa Sánchez
 V.º B.

2. OBJETIVO ESTRATÉGICO INSTITUCIONAL (OEI) Y ACCIONES ESTRATÉGICAS INSTITUCIONALES (AEI)

El Plan Operativo Institucional Actualizado Versión 2 correspondiente al 2024 se encuentra articulado a los Objetivos Estratégicos y Acciones Estratégicas Institucionales en el PEI 2024-2029 de la Municipalidad Metropolitana de Lima, de acuerdo con el siguiente detalle:

Cuadro N° 1: Articulación del Plan Operativo Institucional de SERPAR -LIMA con el Plan Estratégico Institucional 2024-2029 de la Municipalidad Metropolitana de Lima

Objetivos Estratégicos Institucionales	Acciones Estratégicas Institucionales	Centro de Costo	Actividad Operativa
OEI. 05. Fortalecer la gestión ambiental en la provincia de Lima.	AEI. 05.06. Gestión De Áreas Verdes Permanente En La Jurisdicción De La Municipalidad Metropolitana De Lima	Gerencia de Áreas Verdes	Producción de especies vegetales, áreas verdes, abono y alimentos perecibles
			Conservación de áreas verdes
			Adquisición y mantenimiento de maquinaria y/o vehículos
		EMAPE	Recuperación y mantenimiento de áreas verdes de la ampliación norte del COSAC I
		Autoridad del Transporte Urbano	Recuperación y mantenimiento de áreas verdes del corredor COSAC I
OEI. 04. Garantizar El Acceso A La Protección De Los Servicios Sociales De La Población En La Provincia De Lima.	AEI. 04.07. Programas De Actividades Físicas; Deportivas Y Recreativas Permanentes En La Provincia De Lima	Programa Arborización Urbana	Gestión del programa de arborización urbana
		Subgerencia de Deportes, Recreación y Cultura	Gestión de servicios culturales
		Subgerencia de Guardaparques y Seguridad	Gestión de la seguridad en los parques
		Administración Parque Metropolitano Alameda las Malvinas	Gestión operativa del parque
			Gestión administrativa del parque
			Gestión de las áreas verdes
		Administración Parque Metropolitano Alameda Salvador Allende	Gestión operativa del parque
			Gestión administrativa del parque
			Gestión de las áreas verdes
		Administración Parque Metropolitano de la Muralla	Gestión operativa del parque
			Gestión administrativa del parque
			Gestión de las áreas verdes
		Administración Parque Metropolitano del Migrante José M. Arguedas	Gestión operativa del parque
			Gestión administrativa del parque
			Gestión de las áreas verdes
Administración Parque Metropolitano los Anillos	Gestión operativa del parque		
	Gestión administrativa del parque		
	Gestión de las áreas verdes		
			Gestión operativa del parque



Objetivos Estratégicos Institucionales	Acciones Estratégicas Institucionales	Centro de Costo	Actividad Operativa
		Administración Parque Metropolitano los Soldados	Gestión administrativa del parque
			Gestión de las áreas verdes
		Administración Parque Metropolitano Miguel Baqueros	Gestión operativa del parque
			Gestión administrativa del parque
			Gestión de las áreas verdes
		Administración Parque Metropolitano Universitario	Gestión operativa del parque
			Gestión administrativa del parque
			Gestión de las áreas verdes
		Administración Parque Zonal Cahuide	Gestión operativa del parque
			Gestión administrativa del parque
			Gestión de las áreas verdes
		Administración Parque Zonal Cápac Yupanqui	Gestión operativa del parque
			Gestión administrativa del parque
			Gestión de las áreas verdes
		Administración Parque Zonal Flor de Amancaes	Gestión operativa del parque
			Gestión administrativa del parque
			Gestión de las áreas verdes
		Administración Parque Zonal Huáscar	Gestión operativa del parque
			Gestión administrativa del parque
			Gestión de las áreas verdes
		Administración Parque Zonal Huayna Cápac	Gestión operativa del parque
			Gestión administrativa del parque
			Gestión de las áreas verdes
		Administración Parque Zonal Huiracocha	Gestión operativa del parque
			Gestión administrativa del parque
			Gestión de las áreas verdes
		Administración Parque Zonal Lloque Yupanqui	Gestión operativa del parque
			Gestión administrativa del parque
			Gestión de las áreas verdes
		Administración Parque Zonal Manco Cápac	Gestión operativa del parque
			Gestión administrativa del parque
			Gestión de las áreas verdes
		Administración Parque Zonal Santa Rosa	Gestión operativa del parque
			Gestión administrativa del parque
			Gestión de las áreas verdes
		Administración Parque Zonal Sinchi Roca	Gestión operativa del parque
			Gestión administrativa del parque
			Gestión de las áreas verdes



Objetivos Estratégicos Institucionales	Acciones Estratégicas Institucionales	Centro de Costo	Actividad Operativa
		Administración Parque Zonal San Pedro de Ancón	Gestión operativa del parque Gestión administrativa del parque Gestión de las áreas verdes
		Programa Municipal "Club Metropolitano de Lima - CLUBMET"	Gestión del programa CLUBMET (club metropolitano)
		Programa Municipal Veterinarias Solidarias de Atención Integral a la Mascota - VETSOL	Gestión del programa VETSOL (veterinaria solidaria)
		Subgerencia de Concesiones y Eventos	Gestión de concesiones Gestión de eventos
		Subgerencia de Mantenimiento Técnico	Gestión del mantenimiento técnico en los parques
OEI. 06. Promover El Desarrollo Cultural En La Provincia De Lima	AEI. 06.02. Promoción y difusión de los eventos culturales permanente en la provincia de lima.	Subgerencia De Deportes, Recreación y Cultura	Gestión de servicios deportivos
OEI. 09. Fortalecer La Gestión Institucional De La Municipalidad Metropolitana De Lima	AEI. 09.05. Gestión de las empresas municipales y órganos desconcentrados especiales eficaz en la municipalidad metropolitana de lima.	Secretaría General	Aprobación de políticas institucionales. Conducción de gestión institucional
		Órgano de Control Institucional	Gestión del control institucional
		Gerencia de Asesoría Jurídica	Defensa jurídica institucional Asesoramiento legal administrativo
		Gerencia de Planeamiento, Presupuesto y Modernización	Gestión del planeamiento, modernización y cooperación técnica Gestión del presupuesto institucional
		Subgerencia de Gestión Documentaria	Gestión de trámite documentario y atención al usuario Gestión del archivo central Gestión documentaría
		Gerencia de Administración y Finanzas	Gestión administrativa y financiera institucional
		Subgerencia de Recursos Humanos	Planificación de políticas de recursos humanos Organización del trabajo y su distribución Gestión del empleo Gestión del rendimiento Gestión de la compensación Gestión del desarrollo y capacitación



Objetivos Estratégicos Institucionales	Acciones Estratégicas Institucionales	Centro de Costo	Actividad Operativa
			Gestión de relaciones humanas y sociales
		Subgerencia de Abastecimiento	Gestión de abastecimiento, control patrimonial y servicios auxiliares
		Subgerencia de Contabilidad	Gestión y control de las operaciones financieras y contables
		Subgerencia de Tesorería	Administración de los ingresos y pagos
		Subgerencia de Ejecución Coactiva	Gestión del procedimiento de ejecución coactiva
		Gerencia de Comunicaciones e Imagen Institucional	Gestión del posicionamiento de la imagen institucional
		Gerencia de Aportes y Patrimonio Inmobiliario	Gestión de aportes y patrimonio inmobiliario
		Gerencia de Proyectos	Gestión de estudios y proyectos de inversión
		Gerencia de Parques Zonales y Metropolitanos	Gestión de los parques zonales y metropolitanos
			Gestión ambiental
		Subgerencia de Recursos Humanos	Gestión de compensaciones y pensiones
		Subgerencia de Sistemas y Tecnología de la Información	Gestión de los sistemas y tecnologías de la información institucional
			Gestión del equipamiento informático y capacitación en tecnología
			Gestión del plan estadístico institucional
			Gestión de la transformación digital



3. ACTIVIDADES OPERATIVAS E INVERSIONES

En la Guía de Planeamiento Institucional modificada por Resolución de Presidencia de Consejo Directivo N° 016-2019-CEPLAN/PCD de fecha 25 de marzo de 2019 y actualizada por Resolución de Presidencia de Consejo Directivo N°0055-2024-CEPLAN/PCD de fecha 13 de junio 2024, se precisa que el Plan Operativo Institucional (POI) comprende la programación de las Actividades Operativas e Inversiones necesarias para ejecutar las Acciones Estratégicas Institucionales AEI definidas en el PEI, además establece los recursos financieros y las metas físicas mensuales para el periodo Anual (programación física, de costo y financiera), en relación con los logros esperados de los Objetivos del Plan Estratégico Institucional PEI.

Con su Implementación, el Servicio de Parques de Lima (SERPAR - LIMA) busca una mejor gestión en el mantenimiento, mejoramiento y conservación de los parques zonales y metropolitanos que administra ubicados en los diferentes distritos de la capital.

Actualmente, SERPAR LIMA tiene a su cargo once (11) parques zonales y ocho (8) parques metropolitanos, haciendo un total de diecinueve (19) espacios públicos bajo su administración, a través de los cuales se contribuye a satisfacer las necesidades recreacionales, culturales y deportivas de la población de menores recursos económicos de Lima Metropolitana. Además, se incentiva la preservación y conservación del medio ambiente fortaleciendo la integración social, la educación ciudadana y la recreación saludable.

A continuación, se presenta la programación de Actividades Operativas de los Órganos responsables de SERPAR-LIMA para el año 2024, por código de actividad operativa, centro de costo, tipo de actividad, meta, rubro, fuente de financiamiento y genérica de gasto, con información obtenida del APLICATIVO CEPLAN V.01.



3.1 Programación Financiera por Rubro y Genérica de Gasto

Cuadro N° 2: Programación Financiera por Rubro y Genérica de Gasto

Actividad Operativa ID	Actividad Operativa	Centro de Costo	Meta	Rubro	F. F	G. G	Programación Financiera
AOI50023200001	Aprobación de políticas institucionales.	Secretaría General	2	9	2	5-21	S/333,605.00
AOI50023200002	Conducción de gestión institucional	Secretaría General	2	9	2	5-21	S/333,605.00
AOI50023200003	Gestión de trámite documentario y atención al usuario	Subgerencia de Gestión Documentaria	2	9	2	5-21	S/166,461.66
AOI50023200004	Gestión del archivo central	Subgerencia de Gestión Documentaria	2	9	2	5-21	S/166,461.66
AOI50023200103	Gestión documentaria	Subgerencia de Gestión Documentaria	2	9	2	5-21	S/166,461.68
AOI50023200005	Gestión del control institucional	Órgano de Control Institucional	8	9	2	5-21	S/429,640.00
AOI50023200006	Defensa jurídica institucional	Gerencia de Asesoría Jurídica	8	9	2	5-21	S/439,112.00
AOI50023200007	Asesoramiento legal administrativo	Gerencia de Asesoría Jurídica	8	9	2	5-21	S/439,112.00
AOI50023200008	Gestión del planeamiento, modernización y cooperación técnica	Gerencia de Planeamiento, Presupuesto y Modernización	1	9	2	5-21	S/439,112.00
AOI50023200009	Gestión del presupuesto institucional	Gerencia de Planeamiento, Presupuesto y Modernización	1	9	2	5-21	S/439,112.00
AOI50023200010	Gestión de los sistemas y tecnologías de la información institucional	Subgerencia de Sistemas y Tecnologías de la Información	6	9	2	5-21	S/315,865.00
AOI50023200011	Gestión del equipamiento informático y capacitación en tecnología	Subgerencia de Sistemas y Tecnologías de la Información	6	9	2	5-21	S/315,865.00
AOI50023200012	Gestión del plan estadístico institucional	Subgerencia de Sistemas y Tecnologías de la Información	6	9	2	5-21	S/315,866.00
AOI50023200096	Gestión de la transformación digital institucional	Subgerencia de Sistemas y Tecnologías de la Información	6	9	2	5-21	S/315,864.00
AOI50023200013	Gestión administrativa y financiera institucional	Gerencia de Administración	3	9	2	5-21	S/886,906.00
AOI50023200014	Planificación de políticas de recursos humanos	Subgerencia de Recursos Humanos	3	9	2	5-21	S/372,651.00
AOI50023200097	Organización del trabajo y su distribución	Subgerencia de Recursos Humanos	3	9	2	5-21	S/372,651.00
AOI50023200098	Gestión del empleo	Subgerencia de Recursos Humanos	3	9	2	5-21	S/372,651.00
AOI50023200099	Gestión del rendimiento	Subgerencia de Recursos Humanos	3	9	2	5-21	S/372,650.00

SERVICIO DE PARQUES DE LIMA - V° B°
 Jefe de la Oficina de Planeamiento, Presupuesto y Modernización
 Alina Rocío Córdova
 Vargas Llamas

SERVICIO DE PARQUES DE LIMA - V° B°
 Oficina Gral. de Planeam., Presup. y Modernización
 CPD Verónica
 Balboa Sánchez
 Jefe (e)

Actividad Operativa ID	Actividad Operativa	Centro de Costo	Meta	Rubro	F. F	G. G	Programación Financiera
AOI50023200100	Gestión de la compensación	Subgerencia de Recursos Humanos	3	9	2	5-21	S/372,650.00
AOI50023200101	Gestión del desarrollo y capacitación	Subgerencia de Recursos Humanos	3	9	2	5-21	S/372,649.00
AOI50023200102	Gestión de relaciones humanas y sociales	Subgerencia de Recursos Humanos	3	9	2	5-21	S/372,648.00
AOI50023200015	Gestión de abastecimiento, control patrimonial y servicios auxiliares	Subgerencia de Abastecimiento	3	9	2	5-21	S/2,393,435.00
AOI50023200016	Gestión y control de las operaciones financieras y contables	Subgerencia de Contabilidad	3	9	2	5-21	S/674,734.00
AOI50023200017	Administración de los ingresos y pagos	Subgerencia de Tesorería	3	9	2	5-21	S/1,462,012.00
AOI50023200018	Gestión del procedimiento de ejecución coactiva	Subgerencia de Ejecución Coactiva	3	9	2	5-21	S/374,704.00
AOI50023200019	Gestión de aportes y patrimonio inmobiliario	Gerencia de Aportes y Patrimonio Inmobiliario	3	9	2	5-21	S/1,033,328.00
AOI50023200020	Gestión del posicionamiento de la imagen institucional	Gerencia de Comunicaciones e Imagen Institucional	2	9	2	5-21	S/540,662.00
AOI50023200021	Gestión de estudios y proyectos de inversión	Gerencia de Proyectos	4	9	2	5-21	S/1,160,024.00
AOI50023200022	Gestión de servicios deportivos	Subgerencia de Deportes, Recreación y Cultura	9	9	2	5-21	S/519,018.00
AOI50023200023	Gestión de servicios culturales	Subgerencia de Deportes, Recreación y Cultura	9	9	2	5-21	S/519,018.00
AOI50023200024	Producción de especies vegetales, áreas verdes, abono y alimentos perecibles	Gerencia de Áreas Verdes	10	9	2	5-21	S/1,635,305.00
AOI50023200025	Conservación de áreas verdes	Gerencia de Áreas Verdes	10	9	2	5-21	S/1,550,947.00
AOI50023200026	Adquisición y mantenimiento de maquinaria y/o vehículos	Gerencia de Áreas Verdes	10	9	2	5-21	S/1,550,946.00
AOI50023200027	Recuperación y mantenimiento de áreas verdes de la ampliación norte del cosac i	EMAPE	10	9	2	5-23	S/222,000.00
AOI50023200028	Gestión del programa de arborización urbana	Programa de Arborización Urbana	10	9	2	5-23	S/214,400.00
AOI50023200029	Gestión de los parques zonales y metropolitanos	Gerencia de Parques Zonales y Metropolitanos	11	9	2	5-21	S/9,989,238.00
AOI50023200107	Gestión ambiental	Gerencia de Parques Zonales y Metropolitanos	11	9	2	5-21	S/5,979,484.50



Actividad Operativa ID	Actividad Operativa	Centro de Costo	Meta	Rubro	F. F	G. G	Programación Financiera
AOI50023200030	Gestión operativa del parque	Administración del parque Metropolitan Alameda las Malvinas	11	9	2	5-21	S/337,881.00
AOI50023200032	Gestión administrativa del parque	Administración del parque Metropolitan Alameda las Malvinas	11	9	2	5-21	S/337,880.00
AOI50023200108	Gestión de las áreas verdes	Administración del parque Metropolitan Alameda las Malvinas	11	9	2	5-21	S/337,881.00
AOI50023200033	Gestión operativa del parque	Administración del parque Metropolitan Alameda Salvador Allende	11	9	2	5-21	S/108,963.00
AOI50023200035	Gestión administrativa del parque	Administración del parque Metropolitan Alameda Salvador Allende	11	9	2	5-21	S/108,962.00
AOI50023200109	Gestión de las áreas verdes	Administración del parque Metropolitan Alameda Salvador Allende	11	9	2	5-21	S/108,962.00
AOI50023200036	Gestión operativa del parque	Administración del parque Metropolitan de la Muralla	11	9	2	5-21	S/162,500.00
AOI50023200038	Gestión administrativa del parque	Administración del parque Metropolitan de la Muralla	11	9	2	5-21	S/162,501.00
AOI50023200110	Gestión de las áreas verdes	Administración del parque Metropolitan de la Muralla	11	9	2	5-21	S/162,501.00
AOI50023200039	Gestión operativa del parque	Administración del parque Metropolitan del migrante Jose Maria Arguedas	11	9	2	5-21	S/83,915.00
AOI50023200041	Gestión administrativa del parque	Administración del parque Metropolitan del migrante Jose Maria Arguedas	11	9	2	5-21	S/83,914.00
AOI50023200111	Gestión de las áreas verdes	Administración del parque Metropolitan del migrante Jose Maria Arguedas	11	9	2	5-21	S/63,148.00
AOI50023200045	Gestión operativa del parque	Administración del parque Metropolitan los Anillos	11	9	2	5-21	S/140,334.00
AOI50023200047	Gestión administrativa del parque	Administración del parque Metropolitan los Anillos	11	9	2	5-21	S/140,333.00
AOI50023200112	Gestión de las áreas verdes	Administración del parque Metropolitan los Anillos	11	9	2	5-21	S/140,333.00
AOI50023200048	Gestión operativa del parque	Administración del parque Metropolitan los soldados del Perú	11	9	2	5-21	S/90,470.00
AOI50023200050	Gestión administrativa del parque	Administración del parque Metropolitan los soldados del Perú	11	9	2	5-21	S/90,469.00
AOI50023200113	Gestión de las áreas verdes	Administración del parque Metropolitan los soldados del Perú	11	9	2	5-21	S/90,470.00

Actividad Operativa ID	Actividad Operativa	Centro de Costo	Meta	Rubro	F. F	G. G	Programación Financiera
AOI50023200051	Gestión operativa del parque	Administración del parque Metropolitano coronel Miguel Baquero	11	9	2	5-21	S/107,650.00
AOI50023200053	Gestión administrativa del parque	Administración del parque Metropolitano coronel Miguel Baquero	11	9	2	5-21	S/107,648.00
AOI50023200114	Gestión de las áreas verdes	Administración del parque Metropolitano coronel Miguel Baquero	11	9	2	5-21	S/107,650.00
AOI50023200054	Gestión operativa del parque	Administración del parque Metropolitano Universitario	11	9	2	5-21	S/178,962.00
AOI50023200056	Gestión administrativa del parque	Administración del parque Metropolitano Universitario	11	9	2	5-21	S/178,961.00
AOI50023200116	Gestión de las áreas verdes	Administración del parque Metropolitano Universitario	11	9	2	5-21	S/178,961.00
AOI50023200057	Gestión operativa del parque	Administración del parque zonal Cahuide	11	9	2	5-21	S/229,785.00
AOI50023200059	Gestión administrativa del parque	Administración del parque zonal Cahuide	11	9	2	5-21	S/229,784.00
AOI50023200117	Gestión de las áreas verdes	Administración del parque zonal Cahuide	11	9	2	5-21	S/229,785.00
AOI50023200060	Gestión operativa del parque	Administración del parque zonal Cápac Yupanqui	11	9	2	5-21	S/187,542.00
AOI50023200062	Gestión administrativa del parque	Administración del parque zonal Cápac Yupanqui	11	9	2	5-21	S/187,543.00
AOI50023200118	Gestión de las áreas verdes	Administración del parque zonal Cápac Yupanqui	11	9	2	5-21	S/187,542.00
AOI50023200063	Gestión operativa del parque	Administración del parque zonal flor de Amancaes	11	9	2	5-21	S/110,186.00
AOI50023200065	Gestión administrativa del parque	Administración del parque zonal flor de Amancaes	11	9	2	5-21	S/110,184.00
AOI50023200119	Gestión de las áreas verdes	Administración del parque zonal flor de Amancaes	11	9	2	5-21	S/110,184.00
AOI50023200066	Gestión operativa del parque	Administración del parque zonal Huáscar	11	9	2	5-21	S/505,312.00
AOI50023200068	Gestión administrativa del parque	Administración del parque zonal Huáscar	11	9	2	5-21	S/505,311.00
AOI50023200120	Gestión de las áreas verdes	Administración del parque zonal Huáscar	11	9	2	5-21	S/505,311.00
AOI50023200069	Gestión operativa del parque	Administración del parque zonal Huayna Cápac	11	9	2	5-21	S/323,545.00
AOI50023200071	Gestión administrativa del parque	Administración del parque zonal Huayna Cápac	11	9	2	5-21	S/323,543.00



Actividad Operativa ID	Actividad Operativa	Centro de Costo	Meta	Rubro	F. F	G. G	Programación Financiera
AOI50023200121	Gestión de las áreas verdes	Administración del parque zonal Huayna Cápac	11	9	2	5-21	S/323,543.00
AOI50023200072	Gestión operativa del parque	Administración del parque zonal Huiracocha	11	9	2	5-21	S/493,408.00
AOI50023200074	Gestión administrativa del parque	Administración del parque zonal Huiracocha	11	9	2	5-21	S/493,406.00
AOI50023200122	Gestión de las áreas verdes	Administración del parque zonal Huiracocha	11	9	2	5-21	S/493,408.00
AOI50023200075	Gestión operativa del parque	Administración del parque zonal Lloque Yupanqui	11	9	2	5-21	S/322,726.00
AOI50023200077	Gestión administrativa del parque	Administración del parque zonal Lloque Yupanqui	11	9	2	5-21	S/322,726.00
AOI50023200123	Gestión de las áreas verdes	Administración del parque zonal Lloque Yupanqui	11	9	2	5-21	S/322,726.00
AOI50023200078	Gestión operativa del parque	Administración del parque zonal Manco Cápac	11	9	2	5-21	S/382,367.00
AOI50023200080	Gestión administrativa del parque	Administración del parque zonal Manco Cápac	11	9	2	5-21	S/382,366.00
AOI50023200124	Gestión de las áreas verdes	Administración del parque zonal Manco Cápac	11	9	2	5-21	S/382,366.00
AOI50023200081	Gestión operativa del parque	Administración del parque zonal Santa Rosa	11	9	2	5-21	S/187,199.00
AOI50023200083	Gestión administrativa del parque	Administración del parque zonal Santa Rosa	11	9	2	5-21	S/187,198.00
AOI50023200125	Gestión de las áreas verdes	Administración del parque zonal Santa Rosa	11	9	2	5-21	S/187,199.00
AOI50023200084	Gestión operativa del parque	Administración del parque zonal Sinchi Roca	11	9	2	5-21	S/691,512.00
AOI50023200086	Gestión administrativa del parque	Administración del parque zonal Sinchi Roca	11	9	2	5-21	S/691,511.00
AOI50023200126	Gestión de las áreas verdes	Administración del parque zonal Sinchi Roca	11	9	2	5-21	S/691,512.00
AOI50023200087	Gestión operativa del parque	Administración del parque zonal San Pedro	11	9	2	5-21	S/80,089.00
AOI50023200089	Gestión administrativa del parque	Administración del parque zonal San Pedro	11	9	2	5-21	S/80,089.00
AOI50023200127	Gestión de las áreas verdes	Administración del parque zonal San Pedro	11	9	2	5-21	S/80,089.00

SERVICIO DE PARQUES DE LIMA - V°B
 Jefe de la Oficina de Planeamiento y Control
 Aljara Rocio Vargas Llamoca

SERVICIO DE PARQUES DE LIMA - V°B
 Oficina Gral. de Asesoría y Custodios
 CPE Victoria Bafloca Sánchez
 Jefe (e) de Plan. Pres. y Custodios

Actividad Operativa ID	Actividad Operativa	Centro de Costo	Meta	Rubro	F. F	G. G	Programación Financiera
AOI50023200090	Gestión de la seguridad en los parques	Subgerencia de Guardaparques y Seguridad	11	9	2	5-21	S/5,105,219.00
AOI50023200091	Gestión de concesiones	Subgerencia de Concesiones Y Eventos	11	9	2	5-21	S/136,111.00
AOI50023200092	Gestión de eventos	Subgerencia de Concesiones Y Eventos	11	9	2	5-21	S/136,111.00
AOI50023200093	Gestión del mantenimiento técnico en los parques	Subgerencia de Mantenimiento Técnico	11	9	2	5-21	S/4,892,351.00
AOI50023200094	Gestión de compensaciones y pensiones	Subgerencia de Recursos Humanos	12	9	2	5-22	S/628,429.00
AOI50023200095	Recuperación y mantenimiento de áreas verdes del corredor COSAC I	Autoridad de Transporte Urbano	10	9	2	5-23	S/862,800.00
AOI50023200104	Gestión del programa CLUBMET (club metropolitano)	Programa municipal club metropolitano de lima - CLUBMET	11	9	2	5-23	S/330,850.00
AOI50023200128	Gestión del programa VETSOL (veterinaria solidaria)	Programa municipal "veterinarias solidarias de atención integral a la mascota - VETSOL"	11	9	2	5-23	S/211,000.00



3.2 Estructura Funcional Programática modificado

La estructura funcional programática por Centro de Costo modificado del SERPAR LIMA, es la siguiente:

Cuadro N° 3: Estructura Funcional programática modificado

CATEGORIA PRESUPUESTAL	ACTIVIDAD PRESUPUESTARIA	FINALIDAD	META PRESUPUESTARIA	CENTRO DE COSTO	
ACCIONES CENTRALES	5000001 PLANEAMIENTO Y PRESUPUESTO	0044687 GESTION DE PLANEAMIENTO Y PRESUPUESTO	META 1	Gerencia de Planeamiento, Presupuesto y Modernización	
	5000002 CONDUCCION Y ORIENTACION SUPERIOR	0004154 CONDUCCION Y ORIENTACION SUPERIOR	META 2	Secretaria General	
	5000003 GESTION ADMINISTRATIVA	0000009 ACCIONES ADMINISTRATIVAS		META 3	Subgerencia de Gestión Documentaria Gerencia de Administración y Finanzas Subgerencia de Recursos Humanos Subgerencia de Abastecimiento Subgerencia de Contabilidad Subgerencia de Tesorería Subgerencia de Ejecución Coactiva Gerencia de Comunicaciones e Imagen Institucional
				META 4	Gerencia de Proyectos
				META 5	Gerencia de Aportes y Patrimonio Inmobiliario
				META 6	Subgerencia de Sistemas y Tecnología de la Información
	5000004 ASESORAMIENTO TECNICO Y JURIDICO	0019272 ASESORAMIENTO Y ASISTENCIA TECNICA	META 7	Gerencia de Asesoría Jurídica	
	5000006 ACCIONES DE CONTROL Y AUDITORIA	0023404 ACCIONES DE CONTROL Y AUDITORIA	META 8	Órgano de Control Institucional	
	5000715 DIFUSION CULTURAL	5000950 MANTENIMIENTO Y CONSERVACION DE PARQUES ZONALES Y DE AREAS VERDES EN AVENIDAS	0283281 ACTIVIDADES DEPORTIVAS Y RECREATIVAS	META 9	Subgerencia de Deportes, Recreación y Cultura
			0012672 MANTENIMIENTO Y CONSERVACION DE AREAS VERDES	META 10	Gerencia de Áreas Verdes EMAPE Programa Arborización Urbana Autoridad de Transporte Urbano Gerencia de Parques Zonales y Metropolitanos Administración Parque Metropolitano Alameda las Malvinas Administración Parque Metropolitano Alameda Salvador Allende Administración Parque Metropolitano de la Muralla Administración Parque Metropolitano del Migrante José M. Arguedas Administración Parque Metropolitano los Anillos Administración Parque Metropolitano los Soldados del Perú Administración Parque Metropolitano Miguel Baqueros Administración Parque Metropolitano Universitario
0283310 MANTENIMIENTO Y GESTION DE PARQUES ADMINISTRADOS			META 11	Administración Parque Zonal Cahuipe Administración Parque Zonal Cápac Yupanqui Administración Parque Zonal Flor de Amancaes Administración Parque Zonal Huáscar Administración Parque Zonal Huayna Cápac Administración Parque Zonal Huiracocha Administración Parque Zonal Lloque Yupanqui Administración Parque Zonal Manco Cápac Administración Parque Zonal Santa Rosa Administración Parque Zonal Sinchi Roca Administración Parque Zonal San Pedro de Ancón Subgerencia de Guardaparques y Seguridad Subgerencia de Concesiones y Eventos Subgerencia de Mantenimiento Técnico Programa Municipal "Club Metropolitano de Lima - CLUBMET" Programa Municipal Veterinarias Solidarias de Atención Integral a la Mascota -VETSOL	
0001154 PAGO DE PENSIONES Y BENEFICIOS A CESANTES Y JUBILADOS			META 12	Subgerencia de Recursos Humanos	
5000991 OBLIGACIONES PREVISIONALES					



4. RE-PROGRAMACIÓN DE ACTIVIDADES OPERATIVAS 2024

El Plan Operativo Institucional Actualizado Versión 2 correspondiente al periodo 2024, comprende la programación de actividades operativas a ser ejecutadas por los Centros de Costo. Al respecto, para el segundo trimestre solicitaron la modificación del POI 2024 los siguientes centros de costos:

- a) La Gerencia de Áreas verdes solicita a través del MEMORANDO N° D000287-2024-SERPAR-LIMA-GAV el reajuste y la reprogramación de las tareas operativas T1.4 Producción de Grass en metro cuadrado, T2.7 Riego de áreas verdes por Camión Cisterna por Galones y T3.2 Mantenimiento preventivo y/o correctivo de máquinas de la Gerencia de Áreas Verdes para el II Trimestre (abril a junio), III Trimestre (julio a septiembre) y IV Trimestre (octubre a diciembre), dichas tareas operativas corresponden a las Actividades Operativas AO 1 Producción de especies vegetales, áreas verdes, abono y alimentos perecibles, AO 2 Conservación de áreas verdes respectivamente tal cual se muestra en el cuadro N°04.
- b) La Subgerencia de Arborización y Servicios Externos solicita mediante MEMORANDO N° D000135-2024-SERPAR-LIMA- SGASE la modificación de la T1.1 del centro de costo 09.03 Programa de Arborización Urbana para el II Trimestre (abril a junio), III Trimestre (julio a septiembre) y IV Trimestre (octubre a diciembre) del presente año 2024, la mencionada tarea operativa repercute en la programación de meta física de la actividad operativa AO 1 Gestión del Programa de Arborización Urbana como se visualiza en el cuadro N°05.
- c) La Gerencia de Parques Zonales y Metropolitanos a través del Memorando N° D001511-2024-SERPAR-LIMA- GPZM de fecha 06 de junio solicita la modificación del POI 2024 de la Gerencia de Parques Zonales Metropolitanos en relación a la actividad operativa AO2 Gestión Ambiental para el II Trimestre (abril a junio), III Trimestre (julio a septiembre) y IV Trimestre (octubre a diciembre) del presente año 2024, asimismo, la Gerencia de Parques Zonales y Metropolitanos solicita la modificación de la programación física de la actividad operativa AO 2 Gestión de las Áreas Verdes de dieciséis (16) parques zonales y metropolitanos a su cargo como se visualiza en los cuadros N°6 al cuadro N°25.



Cuadro N° 4: POI ANUAL CON PROGRAMACIÓN FÍSICA AÑO 2024 GERENCIA DE AREAS VERDES

Grupo	Entidad	Actividad	Finalidad	Centro de Costos	UBIGEO	U.M	2024																
							META	ENE	FEB	MAR	ABR	MAY	JUN	JUL	AGO	SET	OCT	NOV	DIC				
					PROGRAMADO																		
ACTIVIDADES OPERATIVAS (AO)																							
OEI 03 Implementar una gestión ambiental sostenible y la conservación de los ecosistemas en la provincia de Lima.																							
AEI 03.03 Mejoramiento, mantenimiento y conservación permanente de áreas verdes de uso público en el Cercado de Lima y de competencia de la Municipalidad de Lima.																							
EI.01 Mantenimiento de áreas verdes permanente en los parques y bosques educativos administrados por SERPAR LIMA.																							
					LIMA	Unidad	1,294,800	107,900	107,900	107,900	107,900	107,900	107,900	107,900	107,900	107,900	107,900	107,900	107,900	107,900			
		AO 1 Producción de especies vegetales, áreas verdes, abono y alimentos perecibles			LIMA	Unidad	8,235,253	686,271	686,271	686,271	686,271	686,271	686,271	686,271	686,271	686,271	686,271	686,271	686,271	686,271			
		AO 2 Conservación de áreas verdes			LIMA	Unidad	1,246	102	102	112	104	107	107	102	102	102	102	102	102	102			
		AO 3 Adquisición y Mantenimiento de maquinarias y/o vehículos			LIMA	Unidad																	
TOTAL AO	3	TOTAL META FÍSICA PROGRAMADA					9,531,299																



ACTUALIZADO																	
ACTIVIDADES OPERATIVAS (AO)		UBIGEO	U.M	2024													
				META	ENE	FEB	MAR	ABR	MAY	JUN	JUL	AGO	SET	OCT	NOV	DIC	
OEI 03 Implementar una gestión ambiental sostenible y la conservación de los ecosistemas en la provincia de Lima.																	
AEI 03.03 Mejoramiento, mantenimiento y conservación permanente de áreas verdes de uso público en el Cercado de Lima y de competencia de la Municipalidad de Lima.																	
AO 1	Producción de especies vegetales, áreas verdes, abono y alimentos perecibles	LIMA	Unidad	959914	91477	92578	98366	67493	70000	70000	70000	70000	70000	80000	80000	80000	80000
AO 2	Conservación de áreas verdes	LIMA	Unidad	4185253	686271	686271	686271	236271	236271	236271	236271	236272	236271	236271	236271	236271	236271
AO 3	Adquisición y Mantenimiento de maquinarias y/o vehículos	LIMA	Unidad	829	102	102	112	47	62	57	57	57	57	57	57	57	57
TOTAL, AO	3	TOTAL META FÍSICA PROGRAMADA		5,145,996													



Cuadro N° 5: POI ANUAL CON PROGRAMACIÓN FÍSICA AÑO 2024 PROGRAMA DE ARBORIZACION URBANA

Grupo	Entidad	Actividad	Finalidad	Centro de Costos	PROGRAMADO											
					2024											
					ENE	FEB	MAR	ABR	MAY	JUN	JUL	AGO	SEPT	OCT	NOV	DIC
					META ANUAL FÍSICA											
UNIDAD DE MEDIDA																
:014	ORGANISMOS PUBLICOS DESCENTRALIZADOS MUNICIPALES															
:5.000232	SERVICIOS DE PARQUES DE LIMA - SERPAR LIMA															
:5.000950	MANTENIMIENTO Y CONSERVACIÓN DE PARQUES ZONALES Y DE ÁREAS VERDES EN AVENIDAS															
:0.012672	MANTENIMIENTO Y CONSERVACIÓN DE ÁREAS VERDES															
:09.03	PROGRAMA DE ARBORIZACIÓN URBANA															
					PROGRAMADO											
ACTIVIDADES OPERATIVAS (AO)					2024											
UNIDAD DE MEDIDA																
OEI 03 Implementar una gestión ambiental sostenible y la conservación de los ecosistemas en la provincia de Lima.																
AEI 03.03 Mejoramiento, mantenimiento y conservación permanente de áreas verdes de uso público en el Cercado de Lima y de competencia de la Municipalidad de Lima.																
AO 1 Gestión del Programa de Arborización Urbana					250,254	10,013	20,020	20,033	30,033	30,020	30,024	30,023	30,023	20,022	10,016	10,013
TOTAL AO	1	TOTAL META FÍSICA PROGRAMADA														
					ACTUALIZADO											
UNIDAD DE MEDIDA																
OEI 03 Implementar una gestión ambiental sostenible y la conservación de los ecosistemas en la provincia de Lima.																
AO 1 Gestión del Programa de Arborización Urbana					170,654	10,014	10,013	20,020	10,033	18,020	18,024	18,023	16,223	16,222	12,016	12,013
TOTAL AO	1	TOTAL META FÍSICA PROGRAMADA														



Cuadro N° 6: POI ANUAL CON PROGRAMACIÓN FÍSICA AÑO 2024 GERENCIA DE PARQUES ZONALES Y METROPOLITANOS

Grupo	Entidad	Actividad	Finalidad	Centro de Costos	ABR	MAY	JUN	JUL	AGO	SEPT	OCT	NOV	DIC
	: 014	ORGANISMOS PUBLICOS DESCENTRALIZADOS MUNICIPALES											
	: 5.000232	SERVICIO DE PARQUES DE LIMA - SERPAR LIMA											
	: 5.000950	MANTENIMIENTO Y CONSERVACIÓN DE PARQUES ZONALES Y DE ÁREAS VERDES											
	: 0.283310	MANTENIMIENTO Y GESTIÓN DE PARQUES ADMINISTRADOS											
	: 10.01	GERENCIA DE PARQUES ZONALES Y METROPOLITANOS											
PROGRAMADO													
		ACTIVIDADES OPERATIVAS (AO)											
	U M												
OEI 06 Promover la educación, deporte, recreación y salud de la población de la provincia de Lima.													
AEI 06.03Actividades físicas, deportivas y recreativas permanentes en la provincia de Lima.													
AO2 Gestión Ambiental					Acción	19	19	20	19	20	19	19	21
ACTUALIZADO													
		ACTIVIDADES OPERATIVAS (AO)											
	U M												
OEI 06 Promover la educación, deporte, recreación y salud de la población de la provincia de Lima.													
AEI 06.03Actividades físicas, deportivas y recreativas permanentes en la provincia de Lima.													
AO2 Gestión Ambiental					Acción	2	2	2	2	2	2	2	2

SERVICIO DE PARQUES DE LIMA
V°B°
Alfira Rocco
Vergas Lamoca
Jefe de la Oficina de Planeamiento y Presupuesto

SERVICIO DE PARQUES DE LIMA - U°B°
CPC Meritza
Baldicida Sánchez
Jefe (e) de la Oficina de Planeamiento y Presupuesto

Cuadro N°: 7 POI ANUAL CON PROGRAMACIÓN FÍSICA AÑO 2024 PARQUE METROPOLITANO ALAMEDA DE LAS MALVINAS

Grupo	: 014	ORGANISMOS PUBLICOS DESCENTRALIZADOS MUNICIPALES																		
Entidad	: 5.000232	SERVICIO DE PARQUES DE LIMA - SERPAR LIMA																		
Actividad	: 5.000950	MANTENIMIENTO Y CONSERVACIÓN DE PARQUES ZONALES Y DE ÁREAS VERDES																		
Finalidad	: 0.283310	MANTENIMIENTO Y GESTIÓN DE PARQUES ADMINISTRADOS																		
Centro de Costos	: 10.05	PARQUE METROPOLITANO ALAMEDA DE LAS MALVINAS																		

PROGRAMADO																				
		U	M	ABR	MAY	JUN	JUL	AGO	SET	OCT	NOV	DIC								
ACTIVIDADES OPERATIVAS (AO)																				
OEI 06 Promover la educación, deporte, recreación y salud de la población de la provincia de Lima.																				
AEI 06.03Actividades físicas, deportivas y recreativas permanentes en la provincia de Lima.																				
AO 2 Gestión de las Áreas Verdes		M2		26,160.00	26,160.00	26,160.00	26,160.00	26,160.00	27,500.00	27,500.00	27,500.00	27,500.00	27,500.00	27,500.00	27,500.00	27,500.00	27,500.00	27,500.00	27,500.00	27,500.00

ACTUALIZADO																				
		U	M	ABR	MAY	JUN	JUL	AGO	SET	OCT	NOV	DIC								
ACTIVIDADES OPERATIVAS (AO)																				
OEI 06 Promover la educación, deporte, recreación y salud de la población de la provincia de Lima.																				
EI 06.03Actividades físicas, deportivas y recreativas permanentes en la provincia de Lima.																				
AO 2 Gestión de las Áreas Verdes		M2		14,600.00	14,600.00	14,600.00	14,600.00	14,600.00	14,600.00	14,600.00	14,600.00	14,600.00	14,600.00	14,600.00	14,600.00	14,600.00	14,600.00	14,600.00	14,600.00	14,600.00

 SERVICIO DE PARQUES DE LIMA - V°B°
 Oficina de Planeamiento y Gestión
 Alirza Rocco
 Vargas Llamoca
 Jefe de la Oficina de Planeamiento y Gestión

 SERVICIO DE PARQUES DE LIMA - V°B°
 Oficina de Planeamiento y Gestión
 CPC Verónica
 Palombara Sánchez
 Jefe (e)
 de Planeamiento y Gestión

Cuadro N° 8: POI ANUAL CON PROGRAMACIÓN FÍSICA AÑO 2024 PARQUE METROPOLITANO SALVADOR ALLENDE

Grupo	Entidad	Actividad	Finalidad	Centro de Costos	ABR	MAY	JUN	JUL	AGO	SET	OCT	NOV	DIC
	: 014	ORGANISMOS PUBLICOS DESCENTRALIZADOS MUNICIPALES											
	: 5.000232	SERVICIO DE PARQUES DE LIMA - SERPAR LIMA											
	: 5.000950	MANTENIMIENTO Y CONSERVACIÓN DE PARQUES ZONALES Y DE ÁREAS VERDES											
	: 0.283310	MANTENIMIENTO Y GESTIÓN DE PARQUES ADMINISTRADOS											
	: 10.06	PARQUE METROPOLITANO SALVADOR ALLENDE											
PROGRAMADO													
					U								
ACTIVIDADES OPERATIVAS (AO)													
OEI 06 Promover la educación, deporte, recreación y salud de la población de la provincia de Lima.													
AEI 06.03Actividades físicas, deportivas y recreativas permanentes en la provincia de Lima.													
AO 2 Gestión de las Áreas Verdes					m2	30,000.	30,000.	30,000.	30,000.	30,000.	30,000.	30,000.	31,000.
					00	00	00	00	00	00	00	00	00

ACTUALIZADO					ABR	MAY	JUN	JUL	AGO	SET	OCT	NOV	DIC
ACTIVIDADES OPERATIVAS (AO)													
OEI 06 Promover la educación, deporte, recreación y salud de la población de la provincia de Lima.													
AEI 06.03Actividades físicas, deportivas y recreativas permanentes en la provincia de Lima.													
AO 2 Gestión de las Áreas Verdes					m2	70,000	70,000	70,000	70,000	70,000	80,000	80,000	80,000



SERVICIO DE PARQUES DE LIMA - UPEL
V°B°
Alfaro Rocio
Verges Liamaoca
Jefe (e) de la Oficina Gral. de Program. y Control



SERVICIO DE PARQUES DE LIMA - UPEL
V°B°
CPC/Veronica
Ballesteros Sánchez
Jefe (e)
Oficina Gral. de Program. y Control

Cuadro N° 9: POI ANUAL CON PROGRAMACIÓN FÍSICA AÑO 2024 PARQUE METROPOLITANO "EL MIGRANTE"

Grupo	Entidad	Actividad	Finalidad	Centro de Costos	PROGRAMADO	ABR	MAY	JUN	JUL	AGO	SET	OCT	NOV	DIC
	: 014	ORGANISMOS PUBLICOS DESCENTRALIZADOS MUNICIPALES												
	: 5.000232	SERVICIO DE PARQUES DE LIMA - SERPAR LIMA												
	: 5.000950	MANTENIMIENTO Y CONSERVACIÓN DE PARQUES ZONALES Y DE ÁREAS VERDES												
	: 0.283310	MANTENIMIENTO Y GESTIÓN DE PARQUES ADMINISTRADOS												
	: 10.08	PARQUE METROPOLITANO "EL MIGRANTE"												
PROGRAMADO														
		ACTIVIDADES OPERATIVAS (AO)												
	OEI 06	Promover la educación, deporte, recreación y salud de la población de la provincia de Lima.												
	AEI 06.03	Actividades físicas, deportivas y recreativas permanentes en la provincia de Lima.												
	AO 2	Gestión de las Áreas Verdes				1,400	1,400	1,400	1,400	1,400	2,400	2,400	2,400	2,400
ACTUALIZADO														
		ACTIVIDADES OPERATIVAS (AO)												
	OEI 06	Promover la educación, deporte, recreación y salud de la población de la provincia de Lima.												
	AEI 06.03	Actividades físicas, deportivas y recreativas permanentes en la provincia de Lima.												
	AO 2	Gestión de las Áreas Verdes				12,000	13,000	14,000	14,700	14,700	14,700	14,700	14,700	14,700
							0	0	0	0	0	0	0	0

 SERVICIO DE PARQUES DE LIMA - V°B°
 Oficina Gral. de Planeamiento, Presupuesto y Mantenimiento
 CPT (Médica)
 Beatriz Sánchez
 Jefe (e)

 SERVICIO DE PARQUES DE LIMA - V°B°
 Oficina Gral. de Planeamiento, Presupuesto y Mantenimiento
 CPT (Médica)
 Beatriz Sánchez
 Jefe (e)

Cuadro N° 10: POI ANUAL CON PROGRAMACIÓN FÍSICA AÑO 2024 PARQUE METROPOLITANO LOS ANILLOS

Grupo	: 014	ORGANISMOS PUBLICOS DESCENTRALIZADOS MUNICIPALES																		
Entidad	: 5.000232	SERVICIO DE PARQUES DE LIMA - SERPAR LIMA																		
Actividad	: 5.000950	MANTENIMIENTO Y CONSERVACIÓN DE PARQUES ZONALES Y DE ÁREAS VERDES																		
Finalidad	: 0.283310	MANTENIMIENTO Y GESTIÓN DE PARQUES ADMINISTRADOS																		
Centro de Costos	: 10.10	PARQUE METROPOLITANO LOS ANILLOS																		
PROGRAMADO																				
ACTIVIDADES OPERATIVAS (AO)																				
€																				
OEI 06 Promover la educación, deporte, recreación y salud de la población de la provincia de Lima.																				
AEI 06.03Actividades físicas, deportivas y recreativas permanentes en la provincia de Lima.																				
AO 2 Gestión de las Áreas Verdes																				
			1,600	1,600	1,600	1,600	1,600	1,600	1,600	1,600	1,600	1,600	1,600	1,600	1,600	1,600	1,600	1,600	1,600	2,600

ACTUALIZADO																				
ACTIVIDADES OPERATIVAS (AO)																				
€																				
OEI 06 Promover la educación, deporte, recreación y salud de la población de la provincia de Lima.																				
AEI 06.03Actividades físicas, deportivas y recreativas permanentes en la provincia de Lima.																				
AO 2 Gestión de las Áreas Verdes																				
			22,000	22,000	22,000	22,000	22,000	22,000	22,000	22,000	22,000	22,000	22,000	22,000	22,000	22,000	22,000	22,000	22,000	25,000

SERVICIO DE PARQUES DE LIMA - Oficina de Planeamiento, Presupuesto y Modernización
 Jefe de la Oficina: **Vargas Liemoca**
 Jefe (e): **Alfaro Rocio**

SERVICIO DE PARQUES DE LIMA - Oficina de Planeamiento, Presupuesto y Modernización
 Jefe (e): **Roldán Sánchez**
 Jefe (e): **Alfaro Rocio**

Cuadro N° 11: POI ANUAL CON PROGRAMACIÓN FÍSICA AÑO 2024 PARQUE METROPOLITANO LOS SOLDADOS DEL PERÚ

Grupo	Entidad	Actividad	Finalidad	Centro de Costos	ABR	MAY	JUN	JUL	AGO	SET	OCT	NOV	DIC
	: 014	ORGANISMOS PUBLICOS DESCENTRALIZADOS MUNICIPALES											
	: 5.000232	SERVICIO DE PARQUES DE LIMA - SERPAR LIMA											
	: 5.000950	MANTENIMIENTO Y CONSERVACIÓN DE PARQUES ZONALES Y DE ÁREAS VERDES											
	: 0.283310	MANTENIMIENTO Y GESTIÓN DE PARQUES ADMINISTRADOS											
	: 10.11	PARQUE METROPOLITANO LOS SOLDADOS DEL PERÚ											
PROGRAMADO													
		ACTIVIDADES OPERATIVAS (AO)			U.M								
OEI 06 Promover la educación, deporte, recreación y salud de la población de la provincia de Lima.													
AEI 06.03 Actividades físicas, deportivas y recreativas permanentes en la provincia de Lima.													
		AO 2 Gestión de las Áreas Verdes			m2	2,000	2,000	2,000	2,000	2,000	3,000	3,000	3,000
ACTUALIZADO													
		ACTIVIDADES OPERATIVAS (AO)			U.M								
OEI 06 Promover la educación, deporte, recreación y salud de la población de la provincia de Lima.													
AEI 06.03 Actividades físicas, deportivas y recreativas permanentes en la provincia de Lima.													
		AO 2 Gestión de las Áreas Verdes			m2	600	600	600	600	600	600	600	600

 SERVICIO DE PARQUES DE LIMA - V°B°
 Oficina de Planeamiento y Gestión
 Jefe de la Oficina de Planeamiento y Gestión
 Alina Rocío Vargas Llamoca

 SERVICIO DE PARQUES DE LIMA - V°B°
 Oficina de Planeamiento y Gestión
 Jefe de la Oficina de Planeamiento y Gestión
 Baudrada Sánchez Jefe (e)

Cuadro N° 12: POI ANUAL CON PROGRAMACIÓN FÍSICA AÑO 2024 PARQUE METROPOLITANO MIGUEL BAQUERO

Grupo	: 014	ORGANISMOS PUBLICOS DESCENTRALIZADOS MUNICIPALES																		
Entidad	: 5.000232	SERVICIO DE PARQUES DE LIMA - SERPAR LIMA																		
Actividad	: 5.000950	MANTENIMIENTO Y CONSERVACIÓN DE PARQUES ZONALES Y DE ÁREAS VERDES																		
Finalidad	: 0.283310	MANTENIMIENTO Y GESTIÓN DE PARQUES ADMINISTRADOS																		
Centro de Costos	: 10.12	PARQUE METROPOLITANO MIGUEL BAQUERO																		
PROGRAMADO																				
ACTIVIDADES OPERATIVAS (AO)																				
OEI 06 Promover la educación, deporte, recreación y salud de la población de la provincia de Lima.																				
AEI 06.03 Actividades físicas, deportivas y recreativas permanentes en la provincia de Lima.																				
AO 2 Gestión de las Áreas Verdes																				
			U.M	ABR	MAY	JUN	JUL	AGO	SET	OCT	NOV	DIC								
			m2	2,500	2,500	2,500	2,500	2,500	2,500	3,500	3,500	3,500	3,500							
ACTUALIZADO																				
ACTIVIDADES OPERATIVAS (AO)																				
OEI 06 Promover la educación, deporte, recreación y salud de la población de la provincia de Lima.																				
AEI 06.03 Actividades físicas, deportivas y recreativas permanentes en la provincia de Lima.																				
AO 2 Gestión de las Áreas Verdes																				
			U.M	ABR	MAY	JUN	JUL	AGO	SET	OCT	NOV	DIC								
			m2	500	500	500	500	500	500	500	500	500	500							

SERVICIO DE PARQUES DE LIMA - V°B°
CPE Victoria
Alfina Rocio
Vargas Llamoca
Jefe de la Oficina

SERVICIO DE PARQUES DE LIMA - V°B°
CPE Victoria
Baldoberto Sanchez
Calle (e)
Jefe de la Oficina

Cuadro N° 13: POI ANUAL CON PROGRAMACIÓN FÍSICA AÑO 2024 PARQUE METROPOLITANO UNIVERSITARIO

Grupo	Entidad	Actividad	Finalidad	Centro de Costos	ABR	MAY	JUN	JUL	AGO	SET	OCT	NOV	DIC
	: 014	ORGANISMOS PUBLICOS DESCENTRALIZADOS MUNICIPALES											
	: 5.000232	SERVICIO DE PARQUES DE LIMA - SERPAR LIMA											
	: 5.000950	MANTENIMIENTO Y CONSERVACIÓN DE PARQUES ZONALES Y DE ÁREAS VERDES											
	: 0.283310	MANTENIMIENTO Y GESTIÓN DE PARQUES ADMINISTRADOS											
	: 10.13	PARQUE METROPOLITANO UNIVERSITARIO											
PROGRAMADO													
ACTIVIDADES OPERATIVAS (AO)													
OEI 06 Promover la educación, deporte, recreación y salud de la población de la provincia de Lima.													
AEI 06.03 Actividades físicas, deportivas y recreativas permanentes en la provincia de Lima.													
AO 2 Gestión de las Áreas Verdes					3,600	3,600	3,600	3,600	3,600	4,600	4,600	4,600	4,600
ACTUALIZADO													
ACTIVIDADES OPERATIVAS (AO)													
OEI 06 Promover la educación, deporte, recreación y salud de la población de la provincia de Lima.													
AEI 06.03 Actividades físicas, deportivas y recreativas permanentes en la provincia de Lima.													
AO 2 Gestión de las Áreas Verdes					1,000	1,000	1,000	1,000	1,000	1,000	1,000	1,000	1,000



Cuadro N° 14: POI ANUAL CON PROGRAMACIÓN FÍSICA AÑO 2024 PARQUE ZONAL CAHUIDE

Grupo	Entidad	Actividad	Finalidad	Centro de Costos	ABR	MAY	JUN	JUL	AGO	SET	OCT	NOV	DIC
	: 014	ORGANISMOS PUBLICOS DESCENTRALIZADOS MUNICIPALES											
	: 5.000232	SERVICIO DE PARQUES DE LIMA - SERPAR LIMA											
	: 5.000950	MANTENIMIENTO Y CONSERVACIÓN DE PARQUES ZONALES Y DE ÁREAS VERDES											
	: 0.283310	MANTENIMIENTO Y GESTIÓN DE PARQUES ADMINISTRADOS											
	: 10.14	PARQUE ZONAL CAHUIDE											
PROGRAMADO													
ACTIVIDADES OPERATIVAS (AO)													
OEI 06 Promover la educación, deporte, recreación y salud de la población de la provincia de Lima.													
AEI 06.03Actividades físicas, deportivas y recreativas permanentes en la provincia de Lima.													
AO 2 Gestión de las Áreas Verdes					129,500	129,500	129,500	129,500	129,500	131,000	131,000	131,000	131,000
ACTUALIZADO													
ACTIVIDADES OPERATIVAS (AO)													
OEI 06 Promover la educación, deporte, recreación y salud de la población de la provincia de Lima.													
AEI 06.03Actividades físicas, deportivas y recreativas permanentes en la provincia de Lima.													
AO 2 Gestión de las Áreas Verdes					120,000	120,000	120,000	140,000	140,000	140,000	160,000	160,000	160,000



 Alina Rocío Vargas Llamoca
 Jefe de Oficina de Planeamiento



 Rocío Verónica Balboa Sánchez
 Jefe (e)

Cuadro N° 15: POI ANUAL CON PROGRAMACIÓN FÍSICA AÑO 2024 PARQUE ZONAL CAPAC YUPANQUI

Grupo	Entidad	Actividad	Finalidad	Centro de Costos	ABR	MAY	JUN	JUL	AGO	SET	OCT	NOV	DIC
	: 014	ORGANISMOS PUBLICOS DESCENTRALIZADOS MUNICIPALES											
	: 5.000232	SERVICIO DE PARQUES DE LIMA - SERPAR LIMA											
	: 5.000950	MANTENIMIENTO Y CONSERVACIÓN DE PARQUES ZONALES Y DE ÁREAS VERDES											
	: 0.283310	MANTENIMIENTO Y GESTIÓN DE PARQUES ADMINISTRADOS											
	: 0.15	PARQUE ZONAL CAPAC YUPANQUI											
PROGRAMADO													
					13,600	13,600	13,600	13,600	13,600	14,600	14,600	14,600	14,600
ACTIVIDADES OPERATIVAS (AO)													
OEI 06 Promover la educación, deporte, recreación y salud de la población de la provincia de Lima.													
AEI 06.03Actividades físicas, deportivas y recreativas permanentes en la provincia de Lima.													
AO 2 Gestión de las Áreas Verdes					m2	13,600	13,600	13,600	13,600	14,600	14,600	14,600	14,600
ACTUALIZADO													
					12,500	0	12,500	12,500	12,500	12,500	12,500	12,500	12,500
ACTIVIDADES OPERATIVAS (AO)													
OEI 06 Promover la educación, deporte, recreación y salud de la población de la provincia de Lima.													
AEI 06.03Actividades físicas, deportivas y recreativas permanentes en la provincia de Lima.													
AO 2 Gestión de las Áreas Verdes					m2	12,500	0	12,500	12,500	12,500	12,500	12,500	12,500



Cuadro N° 16: POI ANUAL CON PROGRAMACIÓN FÍSICA AÑO 2024 PARQUE ZONAL FLOR DE AMANCAES

Grupo	Entidad	Actividad	Finalidad	Centro de Costos	ABR	MAY	JUN	JUL	AGO	SET	OCT	NOV	DIC
	: 014	ORGANISMOS PUBLICOS DESCENTRALIZADOS MUNICIPALES											
	: 5.000232	SERVICIO DE PARQUES DE LIMA - SERPAR LIMA											
	: 5.000950	MANTENIMIENTO Y CONSERVACIÓN DE PARQUES ZONALES Y DE ÁREAS VERDES											
	: 0.283310	MANTENIMIENTO Y GESTIÓN DE PARQUES ADMINISTRADOS											
	: : 10.16	PARQUE ZONAL FLOR DE AMANCAES											
PROGRAMADO													
ACTIVIDADES OPERATIVAS (AO)					UM								
OEI 06 Promover la educación, deporte, recreación y salud de la población de la provincia de Lima.													
AEI 06.03Actividades físicas, deportivas y recreativas permanentes en la provincia de Lima.													
AO 2 Gestión de las Áreas Verdes					m2	14,000	14,000	14,000	14,000	15,000	15,000	15,000	15,000
						0	0	0	0	0	0	0	0
ACTUALIZADO													
ACTIVIDADES OPERATIVAS (AO)					UM								
OEI 06 Promover la educación, deporte, recreación y salud de la población de la provincia de Lima.													
AEI 06.03Actividades físicas, deportivas y recreativas permanentes en la provincia de Lima.													
AO 2 Gestión de las Áreas Verdes					m2	20,000	20,000	20,000	25,000	25,000	28,000	29,300	15,000
						0	0	0	0	0	0	0	0

SERVICIO DE PARQUES DE LIMA - V°B°
Jefe de la Oficina de Planeamiento, Organización y Modernización
Alma Rocío Vargas Llamoca

SERVICIO DE PARQUES DE LIMA - V°B°
Jefe de la Oficina de Planeamiento, Organización y Modernización
CPI Valerina Ballesteros Sánchez

Cuadro N° 17: POI ANUAL CON PROGRAMACIÓN FÍSICA AÑO 2024 PARQUE ZONAL HUASCAR

Grupo	Entidad	Actividad	Finalidad	Centro de Costos	ABR	MAY	JUN	JUL	AGO	SET	OCT	NOV	DIC
PROGRAMADO													
ACTIVIDADES OPERATIVAS (AO)													
OEI 06 Promover la educación, deporte, recreación y salud de la población de la provincia de Lima.													
AEI 06.03Actividades físicas, deportivas y recreativas permanentes en la provincia de Lima.													
AO 2 Gestión de las Áreas Verdes					160,00	160,00	160,00	160,00	160,00	161,00	161,00	161,00	161,00
					0	0	0	0	0	0	0	0	0
ACTUALIZADO													
ACTIVIDADES OPERATIVAS (AO)													
OEI 06 Promover la educación, deporte, recreación y salud de la población de la provincia de Lima.													
AEI 06.03Actividades físicas, deportivas y recreativas permanentes en la provincia de Lima.													
AO 2 Gestión de las Áreas Verdes					150,00	150,00	150,00	150,00	160,00	160,00	160,00	160,00	160,00
					0	0	0	0	0	0	0	0	0

 ALINA ROCIO VERGAS LLAMCOA
 Jefe de la Oficina de Planeamiento y Gestión

 CIPRIANA VARGAS LLAMCOA
 Redactora de Actas y Redactora de Informes

Cuadro N° 18: POI ANUAL CON PROGRAMACIÓN FÍSICA AÑO 2024 PARQUE ZONAL HUAYNA CÁPAC

Grupo	Entidad	Actividad	Finalidad	Centro de Costos	ABR	MAY	JUN	JUL	AGO	SET	OCT	NOV	DIC
	: 014	ORGANISMOS PUBLICOS DESCENTRALIZADOS MUNICIPALES											
	: 5.000232	SERVICIO DE PARQUES DE LIMA - SERPAR LIMA											
	: 5.000950	MANTENIMIENTO Y CONSERVACIÓN DE PARQUES ZONALES Y DE ÁREAS VERDES											
	: 0.283310	MANTENIMIENTO Y GESTIÓN DE PARQUES ADMINISTRADOS											
	: 10.18	PARQUE ZONAL HUAYNA CÁPAC											
PROGRAMADO													
					US								
		ACTIVIDADES OPERATIVAS (AO)											
	OEI 06	Promover la educación, deporte, recreación y salud de la población de la provincia de Lima.											
	AEI 06.03	Actividades físicas, deportivas y recreativas permanentes en la provincia de Lima.											
	AO 2	Gestión de las Áreas Verdes			m2	66,000	66,000	66,000	66,000	67,000	67,000	67,000	67,000
						0	0	0	0	0	0	0	0
ACTUALIZADO													
					US								
		ACTIVIDADES OPERATIVAS (AO)											
	OEI 06	Promover la educación, deporte, recreación y salud de la población de la provincia de Lima.											
	AEI 06.03	Actividades físicas, deportivas y recreativas permanentes en la provincia de Lima.											
	AO 2	Gestión de las Áreas Verdes			m2	96,000	96,000	96,000	96,000	96,000	96,000	96,000	96,000
						0	0	0	0	0	0	0	0



SERVICIO DE PARQUES DE LIMA - V°B°
Alfara Rocio Vargas Llamoca
Jefe de la Oficina de Planeamiento y Gestión



SERVICIO DE PARQUES DE LIMA - V°B°
C.P. Verónica Beltracedo Sánchez
Jefe (e) del Oficina de Planeamiento, Presupuesto y Gestión

Cuadro N° 19: POI ANUAL CON PROGRAMACIÓN FÍSICA AÑO 2024 PARQUE ZONAL LLOQUE YUPANQUI

Grupo	Entidad	Actividad	Finalidad	Centro de Costos	ABR	MAY	JUN	JUL	AGO	SET	OCT	NOV	DIC
	: 014	ORGANISMOS PUBLICOS DESCENTRALIZADOS MUNICIPALES											
	: 5.000232	SERVICIO DE PARQUES DE LIMA - SERPAR LIMA											
	: 5.000950	MANTENIMIENTO Y CONSERVACIÓN DE PARQUES ZONALES Y DE ÁREAS VERDES											
	: 0.283310	MANTENIMIENTO Y GESTIÓN DE PARQUES ADMINISTRADOS											
	: 10.20	PARQUE ZONAL LLOQUE YUPANQUI											
PROGRAMADO													
ACTIVIDADES OPERATIVAS (AO)					m2	9,300	9,300	9,300	9,300	9,300	10,300	10,300	10,300
OEI 06 Promover la educación, deporte, recreación y salud de la población de la provincia de Lima.													
AEI 06.03Actividades físicas, deportivas y recreativas permanentes en la provincia de Lima.													
ACTIVIDADES OPERATIVAS (AO)					m2	9,300	9,300	9,300	9,300	9,300	10,300	10,300	10,300
OEI 06 Promover la educación, deporte, recreación y salud de la población de la provincia de Lima.													
AEI 06.03Actividades físicas, deportivas y recreativas permanentes en la provincia de Lima.													
ACTIVIDADES OPERATIVAS (AO)					m2	35,000	35,000	35,000	35,000	35,000	35,000	35,000	35,000
AO 2 Gestión de las Áreas Verdes													
ACTUALIZADO													
ACTIVIDADES OPERATIVAS (AO)					m2	35,000	35,000	35,000	35,000	35,000	35,000	35,000	35,000
OEI 06 Promover la educación, deporte, recreación y salud de la población de la provincia de Lima.													
AEI 06.03Actividades físicas, deportivas y recreativas permanentes en la provincia de Lima.													
ACTIVIDADES OPERATIVAS (AO)					m2	35,000	35,000	35,000	35,000	35,000	35,000	35,000	35,000
AO 2 Gestión de las Áreas Verdes													

SEVICIO DE PARQUES DE LIMA - URB. V°B°
Alfaro Rocio
Vargas Llamoca
Jefe de la Oficina de Planeación y Modernización

SEVICIO DE PARQUES DE LIMA - URB. V°B°
EFC. Veronica
Baldocera Sanchez
Jefe (e) de la Oficina Gral. de Planeación y Modernización

Cuadro N° 20: POI ANUAL CON PROGRAMACIÓN FÍSICA AÑO 2024 PARQUE ZONAL SANTA ROSA

Grupo	Entidad	Actividad	Finalidad	Centro de Costos	ABR	MAY	JUN	JUL	AGO	SET	OCT	NOV	DIC
	: 014	ORGANISMOS PUBLICOS DESCENTRALIZADOS MUNICIPALES											
	: 5.000232	SERVICIO DE PARQUES DE LIMA - SERPAR LIMA											
	: 5.000950	MANTENIMIENTO Y CONSERVACIÓN DE PARQUES ZONALES Y DE ÁREAS VERDES											
	: 0.283310	MANTENIMIENTO Y GESTIÓN DE PARQUES ADMINISTRADOS											
	: 10.22	PARQUE ZONAL SANTA ROSA											
PROGRAMADO													
		ACTIVIDADES OPERATIVAS (AO)	U M		9,000	9,000	9,000	9,000	9,000	10,000	10,000	10,000	10,000
OEI 06	Promover la educación, deporte, recreación y salud de la población de la provincia de Lima.												
AEI 06.03	Actividades físicas, deportivas y recreativas permanentes en la provincia de Lima.												
AO 2	Gestión de las Áreas Verdes				m2	9,000	9,000	9,000	9,000	10,000	10,000	10,000	10,000
ACTUALIZADO													
		ACTIVIDADES OPERATIVAS (AO)	U M		20,000	0	20,000	20,000	20,000	20,000	20,000	22,000	22,000
OEI 06	Promover la educación, deporte, recreación y salud de la población de la provincia de Lima.												
AEI 06.03	Actividades físicas, deportivas y recreativas permanentes en la provincia de Lima.												
AO 2	Gestión de las Áreas Verdes				m2	20,000	0	20,000	20,000	20,000	20,000	22,000	22,000



Cuadro N° 21: POI ANUAL CON PROGRAMACIÓN FÍSICA AÑO 2024 PARQUE ZONAL SINCHI ROCA

Grupo	Entidad	Actividad	Finalidad	Centro de Costos	ABR	MAY	JUN	JUL	AGO	SET	OCT	NOV	DIC
	: 014	ORGANISMOS PUBLICOS DESCENTRALIZADOS MUNICIPALES											
	: 5.000232	SERVICIO DE PARQUES DE LIMA - SERPAR LIMA											
	: 5.000950	MANTENIMIENTO Y CONSERVACIÓN DE PARQUES ZONALES Y DE ÁREAS VERDES											
	: 0.283310	MANTENIMIENTO Y GESTIÓN DE PARQUES ADMINISTRADOS											
	: 10.23	PARQUE ZONAL SINCHI ROCA											
PROGRAMADO													
ACTIVIDADES OPERATIVAS (AO)													
OEI 06 Promover la educación, deporte, recreación y salud de la población de la provincia de Lima.													
AEI 06.03Actividades físicas, deportivas y recreativas permanentes en la provincia de Lima.													
AO 2 Gestión de las Áreas Verdes					13,200	13,200	13,200	13,200	13,200	14,200	14,200	14,200	14,200

ACTUALIZADO					ABR	MAY	JUN	JUL	AGO	SET	OCT	NOV	DIC
ACTIVIDADES OPERATIVAS (AO)													
OEI 06 Promover la educación, deporte, recreación y salud de la población de la provincia de Lima.													
AEI 06.03Actividades físicas, deportivas y recreativas permanentes en la provincia de Lima.													
AO 2 Gestión de las Áreas Verdes					180,000	180,000	180,000	180,000	200,000	200,000	250,000	250,000	250,000



Cuadro N° 22: POI ANUAL CON PROGRAMACIÓN FÍSICA AÑO 2024 PARQUE ZONAL SAN PEDRO DE ANCON

Grupo	: 014	ORGANISMOS PUBLICOS DESCENTRALIZADOS MUNICIPALES																		
Entidad	: 5.000232	SERVICIO DE PARQUES DE LIMA - SERPAR LIMA																		
Actividad	: 5.000950	MANTENIMIENTO Y CONSERVACIÓN DE PARQUES ZONALES Y DE ÁREAS VERDES																		
Finalidad	: 0.283310	MANTENIMIENTO Y GESTIÓN DE PARQUES ADMINISTRADOS																		
Centro de Costos	: 10.24	PARQUE ZONAL SAN PEDRO DE ANCON																		
PROGRAMADO																				
U M																				
ACTIVIDADES OPERATIVAS (AO)																				
OEI 06 Promover la educación, deporte, recreación y salud de la población de la provincia de Lima.																				
AEI 06.03Actividades físicas, deportivas y recreativas permanentes en la provincia de Lima.																				
AO 2 Gestión de las Áreas Verdes																				
			115,00	115,00	115,00	115,00	115,00	115,00	115,00	115,00	116,00	116,00	116,00	116,00	116,00	116,00	116,00	116,00	116,00	116,00
			0	0	0	0	0	0	0	0	0	0	0	0	0	0	0	0	0	0
			115,00	115,00	115,00	115,00	115,00	115,00	115,00	115,00	116,00	116,00	116,00	116,00	116,00	116,00	116,00	116,00	116,00	116,00
ACTUALIZADO																				
U M																				
ACTIVIDADES OPERATIVAS (AO)																				
OEI 06 Promover la educación, deporte, recreación y salud de la población de la provincia de Lima.																				
AEI 06.03Actividades físicas, deportivas y recreativas permanentes en la provincia de Lima.																				
AO 2 Gestión de las Áreas Verdes																				
			50,000	50,000	50,000	50,000	50,000	50,000	50,000	50,000	80,000	80,000	80,000	80,000	80,000	80,000	80,000	80,000	80,000	80,000
			0	0	0	0	0	0	0	0	0	0	0	0	0	0	0	0	0	0
			50,000	50,000	50,000	50,000	50,000	50,000	50,000	50,000	100,000	100,000	100,000	100,000	100,000	100,000	100,000	100,000	100,000	100,000



5. Anexo: PLAN OPERATIVO INSTITUCIONAL FISICA Y FINANCIERA, OBTENIDOS DEL APLICATIVO CEPLAN (ANEXO B-5)



Anexo B-5
POI Anual con Programación Física y Financiera (Modificado)
Año : 2024

Periodo PEI : 2024 - 2029
Nivel de Gobierno : P - ENTIDADES DE TRATAMIENTO EMPRESARIAL
Sector : 00 - ETES
Pliego : 000 - ETES

Unidad Ejecutora : 500232 - SERVICIO DE PARQUES DE LIMA
Centro de Costo : 01.01 - SECRETARÍA GENERAL

OEL09 FORTALECER LA GESTIÓN INSTITUCIONAL DE LA MUNICIPALIDAD METROPOLITANA DE LIMA
AEI09.05 GESTIÓN DE LAS EMPRESAS MUNICIPALES Y ÓRGANOS DESCENTRALIZADOS ESPECIALES EFICAZ EN LA MUNICIPALIDAD METROPOLITANA DE LIMA.

COD.	Actividad Operativa / Inversiones	Ubigeo	U.M.	Prioridad	Meta	PROGRAMACION												Total Anual				
						1	2	3	4	5	6	7	8	9	10	11	12					
AOI50023200001	APROBACIÓN DE POLÍTICAS INSTITUCIONALES.	150101 : LIMA	001 : ACCION	1 : Muy Alta	Físico	1.00	1.00	1.00	1.00	1.00	1.00	1.00	1.00	1.00	1.00	1.00	1.00	1.00	1.00	1.00	1.00	12.00
AOI50023200002	CONDUCCIÓN DE GESTIÓN INSTITUCIONAL	150101 : LIMA	001 : ACCION	1 : Muy Alta	Financiero S/.	27,717.00	27,717.00	27,717.00	27,717.00	28,717.00	27,717.00	27,717.00	27,717.00	27,717.00	27,717.00	27,717.00	27,717.00	27,717.00	27,717.00	27,717.00	27,717.00	333,605.00
					Financiero S/.	27,717.00	27,717.00	27,717.00	27,717.00	28,717.00	27,717.00	27,717.00	27,717.00	27,717.00	27,717.00	27,717.00	27,717.00	27,717.00	27,717.00	27,717.00	27,717.00	333,606.00

Unidad Ejecutora : 500232 - SERVICIO DE PARQUES DE LIMA
Centro de Costo : 01.07 - SUBGERENCIA DE GESTION DOCUMENTARIA

OEL09 FORTALECER LA GESTIÓN INSTITUCIONAL DE LA MUNICIPALIDAD METROPOLITANA DE LIMA
AEI09.05 GESTIÓN DE LAS EMPRESAS MUNICIPALES Y ÓRGANOS DESCENTRALIZADOS ESPECIALES EFICAZ EN LA MUNICIPALIDAD METROPOLITANA DE LIMA.

COD.	Actividad Operativa / Inversiones	Ubigeo	U.M.	Prioridad	Meta	PROGRAMACION												Total Anual				
						1	2	3	4	5	6	7	8	9	10	11	12					
AOI50023200003	GESTIÓN DE TRÁMITE DOCUMENTARIO Y ATENCIÓN AL USUARIO	150101 : LIMA	001 : ACCION	1 : Muy Alta	Físico	2.00	2.00	2.00	2.00	2.00	2.00	2.00	2.00	2.00	2.00	2.00	2.00	2.00	2.00	2.00	2.00	24.00
AOI50023200004	GESTIÓN DEL ARCHIVO CENTRAL	150101 : LIMA	001 : ACCION	1 : Muy Alta	Financiero S/.	13,871.81	13,871.81	13,871.81	13,871.81	13,871.81	13,871.81	13,871.81	13,871.81	13,871.81	13,871.81	13,871.81	13,871.81	13,871.81	13,871.81	13,871.81	13,871.81	166,461.66
					Físico	3.00	3.00	3.00	3.00	3.00	3.00	3.00	3.00	3.00	3.00	3.00	3.00	3.00	3.00	3.00	3.00	32.00
AOI50023200103	GESTIÓN DOCUMENTARIA	150113 : JESUS MARIA	001 : ACCION	1 : Muy Alta	Físico	2.00	2.00	2.00	2.00	2.00	2.00	2.00	2.00	2.00	2.00	2.00	2.00	2.00	2.00	2.00	2.00	24.00
					Financiero S/.	13,871.81	13,871.81	13,871.81	13,871.81	13,871.81	13,871.81	13,871.81	13,871.81	13,871.81	13,871.81	13,871.81	13,871.81	13,871.81	13,871.81	13,871.81	13,871.81	166,461.68

Unidad Ejecutora : 500232 - SERVICIO DE PARQUES DE LIMA
Centro de Costo : 02.01 - ORGANISMO DE CONTROL INSTITUCIONAL

OEL09 FORTALECER LA GESTIÓN INSTITUCIONAL DE LA MUNICIPALIDAD METROPOLITANA DE LIMA
AEI09.05 GESTIÓN DE LAS EMPRESAS MUNICIPALES Y ÓRGANOS DESCENTRALIZADOS ESPECIALES EFICAZ EN LA MUNICIPALIDAD METROPOLITANA DE LIMA.

COD.	Actividad Operativa / Inversiones	Ubigeo	U.M.	Prioridad	Meta	PROGRAMACION												Total Anual				
						1	2	3	4	5	6	7	8	9	10	11	12					
AOI50023200005	GESTIÓN DEL CONTROL INSTITUCIONAL	150101 : LIMA	001 : ACCION	1 : Muy Alta	Físico	2.00	2.00	2.00	2.00	2.00	2.00	2.00	2.00	2.00	2.00	2.00	2.00	2.00	2.00	2.00	2.00	44.00
					Financiero S/.	35,803.00	35,803.00	35,803.00	35,803.00	35,803.00	35,803.00	35,803.00	35,803.00	35,803.00	35,803.00	35,803.00	35,803.00	35,803.00	35,803.00	35,803.00	35,803.00	429,640.00

Unidad Ejecutora : 500232 - SERVICIO DE PARQUES DE LIMA
Centro de Costo : 03.01 - GERENCIA DE ASESORIA JURIDICA

OEL09 FORTALECER LA GESTIÓN INSTITUCIONAL DE LA MUNICIPALIDAD METROPOLITANA DE LIMA
AEI09.05 GESTIÓN DE LAS EMPRESAS MUNICIPALES Y ÓRGANOS DESCENTRALIZADOS ESPECIALES EFICAZ EN LA MUNICIPALIDAD METROPOLITANA DE LIMA.

COD.	Actividad Operativa / Inversiones	Ubigeo	U.M.	Prioridad	Meta	PROGRAMACION												Total Anual				
						1	2	3	4	5	6	7	8	9	10	11	12					
AOI50023200006	DEFENSA JURÍDICA INSTITUCIONAL	150101 : LIMA	001 : ACCION	1 : Muy Alta	Físico	4.00	4.00	4.00	4.00	4.00	4.00	4.00	4.00	4.00	4.00	4.00	4.00	4.00	4.00	4.00	4.00	48.00
					Financiero S/.	26,846.00	26,846.00	26,846.00	26,846.00	26,846.00	26,847.00	26,847.00	26,847.00	26,847.00	26,847.00	26,847.00	26,847.00	26,847.00	26,847.00	26,847.00	26,848.00	322,163.00
AOI50023200007	ASESORAMIENTO LEGAL ADMINISTRATIVO	150101 : LIMA	001 : ACCION	1 : Muy Alta	Físico	2.00	2.00	2.00	2.00	2.00	2.00	2.00	2.00	2.00	2.00	2.00	2.00	2.00	2.00	2.00	2.00	24.00
					Financiero S/.	26,846.00	26,846.00	26,846.00	26,847.00	26,847.00	26,847.00	26,847.00	26,847.00	26,847.00	26,847.00	26,847.00	26,847.00	26,847.00	26,847.00	26,848.00	26,848.00	322,163.00

Unidad Ejecutora : 500232 - SERVICIO DE PARQUES DE LIMA
Centro de Costo : 04.01 - GERENCIA DE PLANEAMIENTO, PRESUPUESTO Y MODERNIZACIÓN

OEL09 FORTALECER LA GESTIÓN INSTITUCIONAL DE LA MUNICIPALIDAD METROPOLITANA DE LIMA
AEI09.05 GESTIÓN DE LAS EMPRESAS MUNICIPALES Y ÓRGANOS DESCENTRALIZADOS ESPECIALES EFICAZ EN LA MUNICIPALIDAD METROPOLITANA DE LIMA.

COD.	Actividad Operativa / Inversiones	Ubigeo	U.M.	Prioridad	Meta	PROGRAMACION												Total Anual				
						1	2	3	4	5	6	7	8	9	10	11	12					
AOI50023200008	GESTIÓN DEL PLANEAMIENTO, MODERNIZACIÓN Y COOPERACIÓN TÉCNICA	150101 : LIMA	001 : ACCION	1 : Muy Alta	Físico	12.00	12.00	10.00	6.00	6.00	6.00	6.00	6.00	6.00	6.00	6.00	6.00	6.00	6.00	6.00	6.00	88.00
					Financiero S/.	36,551.00	36,551.00	36,551.00	37,051.00	36,551.00	36,551.00	36,551.00	36,551.00	36,551.00	36,551.00	36,551.00	36,551.00	36,551.00	36,551.00	36,551.00	36,551.00	439,112.00
AOI50023200009	GESTIÓN DEL PRESUPUESTO INSTITUCIONAL	150101 : LIMA	001 : ACCION	1 : Muy Alta	Físico	3.00	3.00	3.00	3.00	3.00	3.00	3.00	3.00	3.00	3.00	3.00	3.00	3.00	3.00	3.00	3.00	41.00
					Financiero S/.	36,551.00	36,551.00	36,551.00	37,051.00	36,551.00	36,551.00	36,551.00	36,551.00	36,551.00	36,551.00	36,551.00	36,551.00	36,551.00	36,551.00	36,551.00	36,551.00	439,112.00

Unidad Ejecutora : 500232 - SERVICIO DE PARQUES DE LIMA



Anexo B-5 : POI Anual con Programación Física y Financiera

Centro de Costo: 04.02 - SUBGERENCIA DE SISTEMAS Y TECNOLOGÍAS DE LA INFORMACION

OEL09 FORTALECER LA GESTIÓN INSTITUCIONAL DE LA MUNICIPALIDAD METROPOLITANA DE LIMA

AEI.09.05 GESTIÓN DE LAS EMPRESAS MUNICIPALES Y ÓRGANOS DESCENTRALIZADOS ESPECIALIZADOS EN LA MUNICIPALIDAD METROPOLITANA DE LIMA.

COD.	Actividad Operativa / Inversiones	Ubigeo	U.M.	Prioridad	Meta	PROGRAMACION												Total Anual
						1	2	3	4	5	6	7	8	9	10	11	12	
AOI50023200010	GESTIÓN DE LOS SISTEMAS Y TECNOLOGÍAS DE LA INFORMACIÓN INSTITUCIONAL	150101 : LIMA	001 : ACCION	1 : Muy Alta	Financiero S/.	5.00	3.00	5.00	5.00	5.00	3.00	5.00	5.00	5.00	3.00	5.00	5.00	54.00
AOI50023200011	GESTIÓN DEL EQUIPAMIENTO INFORMÁTICO Y CAPACITACIÓN EN TECNOLOGÍA	150101 : LIMA	001 : ACCION	1 : Muy Alta	Financiero S/.	25,384.00	25,384.00	25,384.00	29,134.00	29,134.00	29,134.00	25,385.00	25,385.00	25,385.00	25,385.00	25,385.00	25,385.00	315,865.00
AOI50023200012	GESTIÓN DEL PLAN ESTADÍSTICO INSTITUCIONAL	150101 : LIMA	001 : ACCION	1 : Muy Alta	Financiero S/.	25,384.00	25,384.00	25,384.00	29,134.00	29,134.00	29,134.00	25,385.00	25,385.00	25,385.00	25,385.00	25,385.00	25,385.00	315,865.00
AOI50023200013	GESTIÓN DE LA TRANSFORMACIÓN DIGITAL	150113 : JESUS MARIA	001 : ACCION	1 : Muy Alta	Financiero S/.	25,384.00	25,384.00	25,384.00	29,134.00	29,134.00	29,134.00	25,385.00	25,385.00	25,385.00	25,385.00	25,385.00	25,385.00	315,866.00
500232 - SERVICIO DE PARQUES DE LIMA						0.00	0.00	2.00	1.00	1.00	2.00	0.00	2.00	1.00	2.00	1.00	15.00	
05.01 - GERENCIA DE ADMINISTRACION						25,384.00	25,384.00	25,384.00	29,134.00	29,134.00	29,134.00	25,385.00	25,385.00	25,385.00	25,385.00	25,385.00	25,385.00	315,864.00

Unidad Ejecutora : 500232 - SERVICIO DE PARQUES DE LIMA

Centro de Costo: 05.01 - GERENCIA DE ADMINISTRACION

OEL09 FORTALECER LA GESTIÓN INSTITUCIONAL DE LA MUNICIPALIDAD METROPOLITANA DE LIMA

AEI.09.05 GESTIÓN DE LAS EMPRESAS MUNICIPALES Y ÓRGANOS DESCENTRALIZADOS ESPECIALIZADOS EN LA MUNICIPALIDAD METROPOLITANA DE LIMA.

COD.	Actividad Operativa / Inversiones	Ubigeo	U.M.	Prioridad	Meta	PROGRAMACION												Total Anual
						1	2	3	4	5	6	7	8	9	10	11	12	
AOI50023200013	GESTIÓN ADMINISTRATIVA Y FINANCIERA INSTITUCIONAL	150101 : LIMA	001 : ACCION	1 : Muy Alta	Físico	8.00	8.00	8.00	8.00	8.00	8.00	8.00	8.00	8.00	8.00	8.00	8.00	97.00
500232 - SERVICIO DE PARQUES DE LIMA						73,741.00	73,741.00	73,742.00	74,741.00	74,742.00	73,743.00	73,742.00	73,742.00	73,742.00	73,742.00	73,742.00	73,742.00	886,906.00

Unidad Ejecutora : 500232 - SERVICIO DE PARQUES DE LIMA

Centro de Costo: 05.02 - SUBGERENCIA DE RECURSOS HUMANOS

OEL09 FORTALECER LA GESTIÓN INSTITUCIONAL DE LA MUNICIPALIDAD METROPOLITANA DE LIMA

AEI.09.05 GESTIÓN DE LAS EMPRESAS MUNICIPALES Y ÓRGANOS DESCENTRALIZADOS ESPECIALIZADOS EN LA MUNICIPALIDAD METROPOLITANA DE LIMA.

COD.	Actividad Operativa / Inversiones	Ubigeo	U.M.	Prioridad	Meta	PROGRAMACION												Total Anual
						1	2	3	4	5	6	7	8	9	10	11	12	
AOI50023200014	PLANIFICACIÓN DE POLÍTICAS DE RECURSOS HUMANOS	150101 : LIMA	001 : ACCION	1 : Muy Alta	Físico	0.00	0.00	2.00	0.00	0.00	2.00	0.00	0.00	0.00	0.00	0.00	1.00	6.00
AOI50023200015	GESTIÓN DE COMPENSACIONES Y PENSIONES	150101 : LIMA	137 : PLANILLA	1 : Muy Alta	Financiero S/.	30,458.00	30,458.00	30,458.00	32,839.00	32,839.00	32,840.00	30,459.00	30,460.00	30,460.00	30,460.00	30,460.00	30,460.00	372,651.00
AOI50023200016	ORGANIZACIÓN DEL TRABAJO Y SU DISTRIBUCIÓN	150103 : ATE	001 : ACCION	1 : Muy Alta	Físico	52,369.00	52,369.00	52,369.00	52,369.00	52,369.00	52,369.00	52,369.00	52,369.00	52,369.00	52,369.00	52,369.00	52,369.00	628,429.00
AOI50023200017	GESTIÓN DEL EMPLEO	150103 : ATE	001 : ACCION	1 : Muy Alta	Financiero S/.	30,458.00	30,458.00	30,458.00	32,839.00	32,839.00	32,840.00	30,459.00	30,460.00	30,460.00	30,460.00	30,460.00	30,460.00	372,651.00
AOI50023200018	GESTIÓN DEL RENDIMIENTO	150103 : ATE	001 : ACCION	1 : Muy Alta	Físico	111.00	111.00	114.00	115.00	112.00	112.00	112.00	112.00	111.00	112.00	113.00	113.00	1,348.00
AOI50023200019	GESTIÓN DE LA COMPENSACIÓN	150103 : ATE	001 : ACCION	1 : Muy Alta	Financiero S/.	30,458.00	30,458.00	30,458.00	32,839.00	32,839.00	32,840.00	30,459.00	30,460.00	30,460.00	30,460.00	30,460.00	30,460.00	372,651.00
AOI50023200020	GESTIÓN DEL DESARROLLO Y CAPACITACIÓN	150103 : ATE	001 : ACCION	1 : Muy Alta	Físico	30,458.00	30,458.00	30,458.00	32,839.00	32,839.00	32,840.00	30,459.00	30,460.00	30,460.00	30,460.00	30,460.00	30,460.00	372,650.00
AOI50023200021	GESTIÓN DE RELACIONES HUMANAS Y SOCIALES	150103 : ATE	001 : ACCION	1 : Muy Alta	Financiero S/.	30,458.00	30,458.00	30,458.00	32,839.00	32,839.00	32,840.00	30,459.00	30,460.00	30,460.00	30,460.00	30,460.00	30,460.00	372,650.00
500232 - SERVICIO DE PARQUES DE LIMA						15.00	15.00	15.00	15.00	15.00	15.00	15.00	15.00	15.00	15.00	15.00	15.00	181.00
05.03 - SUBGERENCIA DE ABASTECIMIENTO						30,458.00	30,458.00	30,458.00	32,839.00	32,839.00	32,838.00	30,459.00	30,460.00	30,460.00	30,460.00	30,460.00	30,460.00	372,646.00

Unidad Ejecutora : 500232 - SERVICIO DE PARQUES DE LIMA

Centro de Costo: 05.03 - SUBGERENCIA DE ABASTECIMIENTO

OEL09 FORTALECER LA GESTIÓN INSTITUCIONAL DE LA MUNICIPALIDAD METROPOLITANA DE LIMA

AEI.09.05 GESTIÓN DE LAS EMPRESAS MUNICIPALES Y ÓRGANOS DESCENTRALIZADOS ESPECIALIZADOS EN LA MUNICIPALIDAD METROPOLITANA DE LIMA.

COD.	Actividad Operativa / Inversiones	Ubigeo	U.M.	Prioridad	Meta	PROGRAMACION												Total Anual
						1	2	3	4	5	6	7	8	9	10	11	12	
AOI50023200015	GESTIÓN DE ABASTECIMIENTO, CONTROL PATRIMONIAL Y SERVICIOS AUXILIARES	150101 : LIMA	001 : ACCION	1 : Muy Alta	Físico	4.00	7.00	7.00	5.00	5.00	5.00	5.00	5.00	5.00	5.00	5.00	4.00	62.00
500232 - SERVICIO DE PARQUES DE LIMA						199,453.00	199,453.00	199,453.00	199,453.00	199,453.00	199,453.00	199,453.00	199,453.00	199,453.00	199,453.00	199,453.00	199,452.00	2,393,435.00

Unidad Ejecutora : 500232 - SERVICIO DE PARQUES DE LIMA

Centro de Costo: 05.04 - SUBGERENCIA DE CONTABILIDAD

OEL09 FORTALECER LA GESTIÓN INSTITUCIONAL DE LA MUNICIPALIDAD METROPOLITANA DE LIMA

AEI.09.05 GESTIÓN DE LAS EMPRESAS MUNICIPALES Y ÓRGANOS DESCENTRALIZADOS ESPECIALIZADOS EN LA MUNICIPALIDAD METROPOLITANA DE LIMA.

COD.	Actividad Operativa / Inversiones	Ubigeo	U.M.	Prioridad	Meta	PROGRAMACION												Total Anual
						1	2	3	4	5	6	7	8	9	10	11	12	
AOI50023200016	GESTIÓN Y CONTROL DE LAS OPERACIONES FINANCIERAS Y CONTABLES	150101 : LIMA	001 : ACCION	1 : Muy Alta	Físico	22.00	22.00	23.00	23.00	22.00	23.00	22.00	22.00	22.00	22.00	22.00	23.00	269.00
500232 - SERVICIO DE PARQUES DE LIMA						56,227.00	56,227.00	56,227.00	56,227.00	56,227.00	56,227.00	56,227.00	56,228.00	56,228.00	56,229.00	56,229.00	56,229.00	674,734.00

Unidad Ejecutora : 500232 - SERVICIO DE PARQUES DE LIMA

Centro de Costo: 05.05 - SUBGERENCIA DE TESORERIA

OEL09 FORTALECER LA GESTIÓN INSTITUCIONAL DE LA MUNICIPALIDAD METROPOLITANA DE LIMA

AEI.09.05 GESTIÓN DE LAS EMPRESAS MUNICIPALES Y ÓRGANOS DESCENTRALIZADOS ESPECIALIZADOS EN LA MUNICIPALIDAD METROPOLITANA DE LIMA.

COD.	Actividad Operativa / Inversiones	Ubigeo	U.M.	Prioridad	Meta	PROGRAMACION												Total Anual
						1	2	3	4	5	6	7	8	9	10	11	12	
500232 - SERVICIO DE PARQUES DE LIMA						199,453.00	199,453.00	199,453.00	199,453.00	199,453.00	199,453.00	199,453.00	199,453.00	199,453.00	199,453.00	199,452.00	199,452.00	2,393,435.00



Anexo B-5 : POI Anual con Programación Física y Financiera

COD.	Actividad Operativa / Inversiones	Ubigeo	U.M.	Prioridad	Meta	PROGRAMACION												Total Anual	
						1	2	3	4	5	6	7	8	9	10	11	12		
AO150023200017	ADMINISTRACIÓN DE LOS INGRESOS Y PAGOS	150101 : LIMA	001 : ACCION	1 : Muy Alta	Físico	21.00	20.00	20.00	23.00	23.00	23.00	23.00	23.00	23.00	23.00	23.00	23.00	23.00	268.00
					Financiero S/.	121,833.00	121,833.00	121,834.00	121,834.00	121,835.00	121,835.00	121,835.00	121,835.00	121,835.00	121,835.00	121,835.00	121,835.00	121,835.00	1,462,012.00

Unidad Ejecutora : 500232 - SERVICIO DE PARQUES DE LIMA
 Centro de Costo : 05.06 - SUBGERENCIA DE EJECUCION COACTIVA

OEI.09 FORTALECER LA GESTIÓN INSTITUCIONAL DE LA MUNICIPALIDAD METROPOLITANA DE LIMA
 AEL.09.05 GESTIÓN DE LAS EMPRESAS MUNICIPALES Y ÓRGANOS DESCENTRALIZADOS ESPECIALES EFICAZ EN LA MUNICIPALIDAD METROPOLITANA DE LIMA.

COD.	Actividad Operativa / Inversiones	Ubigeo	U.M.	Prioridad	Meta	PROGRAMACION												Total Anual	
						1	2	3	4	5	6	7	8	9	10	11	12		
AO150023200018	GESTIÓN DEL PROCEDIMIENTO DE EJECUCIÓN COACTIVA	150101 : LIMA	001 : ACCION	1 : Muy Alta	Físico	105.00	105.00	105.00	106.00	107.00	235.00	235.00	234.00	235.00	235.00	235.00	235.00	233.00	2,170.00
					Financiero S/.	32,142.00	31,142.00	31,142.00	31,142.00	31,142.00	31,142.00	31,142.00	31,142.00	31,142.00	31,142.00	31,142.00	31,142.00	31,142.00	374,704.00

Unidad Ejecutora : 500232 - SERVICIO DE PARQUES DE LIMA
 Centro de Costo : 06.01 - GERENCIA DE APORTES Y PATRIMONIO INMOBILIARIO

OEI.09 FORTALECER LA GESTIÓN INSTITUCIONAL DE LA MUNICIPALIDAD METROPOLITANA DE LIMA
 AEL.09.05 GESTIÓN DE LAS EMPRESAS MUNICIPALES Y ÓRGANOS DESCENTRALIZADOS ESPECIALES EFICAZ EN LA MUNICIPALIDAD METROPOLITANA DE LIMA.

COD.	Actividad Operativa / Inversiones	Ubigeo	U.M.	Prioridad	Meta	PROGRAMACION												Total Anual	
						1	2	3	4	5	6	7	8	9	10	11	12		
AO150023200019	GESTIÓN DE APORTES Y PATRIMONIO INMOBILIARIO	150101 : LIMA	001 : ACCION	1 : Muy Alta	Físico	79.00	79.00	84.00	95.00	74.00	84.00	89.00	74.00	84.00	89.00	84.00	89.00	89.00	994.00
					Financiero S/.	86,110.00	86,110.00	86,110.00	86,110.00	86,110.00	86,110.00	86,110.00	86,110.00	86,110.00	86,110.00	86,110.00	86,110.00	86,110.00	1,033,328.00

Unidad Ejecutora : 500232 - SERVICIO DE PARQUES DE LIMA
 Centro de Costo : 07.01 - GERENCIA DE COMUNICACIONES E IMAGEN INSTITUCIONAL

OEI.09 FORTALECER LA GESTIÓN INSTITUCIONAL DE LA MUNICIPALIDAD METROPOLITANA DE LIMA
 AEL.09.05 GESTIÓN DE LAS EMPRESAS MUNICIPALES Y ÓRGANOS DESCENTRALIZADOS ESPECIALES EFICAZ EN LA MUNICIPALIDAD METROPOLITANA DE LIMA.

COD.	Actividad Operativa / Inversiones	Ubigeo	U.M.	Prioridad	Meta	PROGRAMACION												Total Anual	
						1	2	3	4	5	6	7	8	9	10	11	12		
AO150023200020	GESTIÓN DEL POSICIONAMIENTO DE LA IMAGEN INSTITUCIONAL	150101 : LIMA	001 : ACCION	1 : Muy Alta	Físico	149.00	149.00	144.00	144.00	144.00	144.00	149.00	144.00	144.00	149.00	144.00	149.00	149.00	1,753.00
					Financiero S/.	45,055.00	45,055.00	45,055.00	45,055.00	45,055.00	45,055.00	45,055.00	45,055.00	45,055.00	45,055.00	45,055.00	45,055.00	45,055.00	540,662.00

Unidad Ejecutora : 500232 - SERVICIO DE PARQUES DE LIMA
 Centro de Costo : 08.01 - GERENCIA DE PROYECTOS

OEI.09 FORTALECER LA GESTIÓN INSTITUCIONAL DE LA MUNICIPALIDAD METROPOLITANA DE LIMA
 AEL.09.05 GESTIÓN DE LAS EMPRESAS MUNICIPALES Y ÓRGANOS DESCENTRALIZADOS ESPECIALES EFICAZ EN LA MUNICIPALIDAD METROPOLITANA DE LIMA.

COD.	Actividad Operativa / Inversiones	Ubigeo	U.M.	Prioridad	Meta	PROGRAMACION												Total Anual	
						1	2	3	4	5	6	7	8	9	10	11	12		
AO150023200021	GESTIÓN DE ESTUDIOS Y PROYECTOS DE INVERSIÓN	150101 : LIMA	001 : ACCION	1 : Muy Alta	Físico	35.00	19.00	21.00	19.00	20.00	20.00	19.00	21.00	20.00	20.00	15.00	15.00	14.00	242.00
					Financiero S/.	96,668.00	96,668.00	96,668.00	96,668.00	96,668.00	96,668.00	96,668.00	96,668.00	96,669.00	96,668.00	96,670.00	96,670.00	96,670.00	1,160,024.00

Unidad Ejecutora : 500232 - SERVICIO DE PARQUES DE LIMA
 Centro de Costo : 08.02 - SUBGERENCIA DE MANTENIMIENTO TECNICO

OEI.04 GARANTIZAR EL ACCESO A LA PROTECCIÓN DE LOS SERVICIOS SOCIALES DE LA POBLACIÓN EN LA PROVINCIA DE LIMA.
 AEL.04.07 PROGRAMAS DE ACTIVIDADES FÍSICAS; DEPORTIVAS Y RECREATIVAS PERMANENTES EN LA PROVINCIA DE LIMA.

COD.	Actividad Operativa / Inversiones	Ubigeo	U.M.	Prioridad	Meta	PROGRAMACION												Total Anual
						1	2	3	4	5	6	7	8	9	10	11	12	
AO150023200093	GESTIÓN DEL MANTENIMIENTO TÉCNICO EN LOS PARQUES	150101 : LIMA	001 : ACCION	1 : Muy Alta	Físico	3.00	5.00	7.00	8.00	8.00	6.00	7.00	5.00	5.00	4.00	3.00	3.00	70.00
					Financiero S/.	407,695.00	407,695.00	407,695.00	407,695.00	407,695.00	407,695.00	407,696.00	407,697.00	407,697.00	407,697.00	407,697.00	407,697.00	4,892,351.00

Unidad Ejecutora : 500232 - SERVICIO DE PARQUES DE LIMA
 Centro de Costo : 09.01 - GERENCIA DE ÁREAS VERDES

OEI.05 FORTALECER LA GESTIÓN AMBIENTAL EN LA PROVINCIA DE LIMA
 AEL.05.06 GESTIÓN DE ÁREAS VERDES PERMANENTE EN LA JURISDICCIÓN DE LA MUNICIPALIDAD METROPOLITANA DE LIMA

COD.	Actividad Operativa / Inversiones	Ubigeo	U.M.	Prioridad	Meta	PROGRAMACION												Total Anual
						1	2	3	4	5	6	7	8	9	10	11	12	
AO150023200024	PRODUCCIÓN DE ESPECIES VEGETALES, ÁREAS VERDES, ABONO Y ALIMENTOS PERCIBIBLES	150101 : LIMA	112 : UNIDAD	1 : Muy Alta	Físico	91,477.00	92,578.00	98,366.00	67,493.00	70,000.00	70,000.00	70,000.00	80,000.00	80,000.00	80,000.00	80,000.00	80,000.00	959,914.00
					Financiero S/.	128,637.00	106,660.00	117,179.00	110,648.00	146,522.00	146,522.00	146,522.00	146,522.00	146,524.00	146,523.00	146,523.00	146,523.00	1,835,305.00
AO150023200025	CONSERVACIÓN DE ÁREAS VERDES	150101 : LIMA	112 : UNIDAD	1 : Muy Alta	Físico	686,271.00	686,271.00	686,271.00	236,271.00	236,271.00	236,271.00	236,271.00	236,271.00	236,271.00	236,271.00	236,271.00	236,271.00	4,185,253.00
					Financiero S/.	129,245.00	129,245.00	129,245.00	129,245.00	129,245.00	129,245.00	129,246.00	129,246.00	129,246.00	129,246.00	129,246.00	129,246.00	1,550,947.00
AO150023200026	ADQUISICIÓN Y MANTENIMIENTO DE MAQUINARIA Y/O VEHÍCULOS	150101 : LIMA	112 : UNIDAD	1 : Muy Alta	Físico	102.00	102.00	112.00	47.00	62.00	62.00	57.00	57.00	57.00	57.00	57.00	57.00	829.00
					Financiero S/.	129,244.00	129,244.00	129,244.00	129,245.00	129,245.00	129,245.00	129,246.00	129,246.00	129,246.00	129,247.00	129,247.00	129,247.00	1,550,946.00

Unidad Ejecutora : 500232 - SERVICIO DE PARQUES DE LIMA
 Centro de Costo : 09.02 - ENAPE

OEI.05 FORTALECER LA GESTIÓN AMBIENTAL EN LA PROVINCIA DE LIMA
 AEL.05.06 GESTIÓN DE ÁREAS VERDES PERMANENTE EN LA JURISDICCIÓN DE LA MUNICIPALIDAD METROPOLITANA DE LIMA

COD.	Actividad Operativa / Inversiones	Ubigeo	U.M.	Prioridad	Meta	PROGRAMACION												Total Anual	
						1	2	3	4	5	6	7	8	9	10	11	12		

Unidad Ejecutora :
 Centro de Costo :



Anexo B-5 : POI Anual con Programación Física y Financiera

RECUPERACIÓN Y MANTENIMIENTO DE ÁREAS VERDES DE LA AMPLIACIÓN NORTE DEL COSAC
 150101 : Físico 797,575.46 614,019.02 789,808.46 617,728.02 793,866.46 786,000.46 621,536.02 614,019.02 0.00 0.00 0.00 0.00 5,634,552.92
 LIMA Financiero S/. 18,500.00 18,500.00 18,500.00 18,500.00 18,500.00 18,500.00 18,500.00 18,500.00 18,500.00 18,500.00 18,500.00 18,500.00 222,000.00

Unidad Ejecutora : 500232 - SERVICIO DE PARQUES DE LIMA
 Centro de Costo : 09.03 - PROGRAMA DE ARBORIZACIÓN URBANA

OEL05 FORTALECER LA GESTIÓN AMBIENTAL EN LA PROVINCIA DE LIMA

COD.	Actividad Operativa / Inversiones	Ubigeo	U.M.	Prioridad	Meta	PROGRAMACION												
						1	2	3	4	5	6	7	8	9	10	11	12	
AOI50023200028	GESTIÓN DEL PROGRAMA DE ARBORIZACIÓN URBANA	150101 : LIMA	112 : UNIDAD	1 : Muy Alta	Físico Financiero S/.	10,014.00	10,013.00	20,020.00	10,033.00	10,033.00	18,024.00	18,024.00	16,223.00	16,223.00	16,223.00	12,016.00	12,013.00	170,654.00
						17,866.00	17,866.00	17,866.00	17,866.00	17,866.00	17,867.00	17,867.00	17,867.00	17,867.00	17,867.00	17,867.00	17,867.00	214,400.00

Unidad Ejecutora : 500232 - SERVICIO DE PARQUES DE LIMA
 Centro de Costo : 09.04 - AUTORIDAD DE TRANSPORTE URBANO

OEL05 FORTALECER LA GESTIÓN AMBIENTAL EN LA PROVINCIA DE LIMA

COD.	Actividad Operativa / Inversiones	Ubigeo	U.M.	Prioridad	Meta	PROGRAMACION												
						1	2	3	4	5	6	7	8	9	10	11	12	
AOI50023200095	RECUPERACIÓN Y MANTENIMIENTO DE ÁREAS VERDES DEL CORREDOR COSAC I	150113 : JESUS MARIA	112 : UNIDAD	1 : Muy Alta	Físico Financiero S/.	87,749.43	173,559.44	125,558.58	178,375.71	76,471.72	211,974.30	134,102.28	169,225.44	127,262.01	218,694.57	82,529.72	217,912.30	1,803,015.49
						71,900.00	71,900.00	71,900.00	71,900.00	71,900.00	71,900.00	71,900.00	71,900.00	71,900.00	71,900.00	71,900.00	71,900.00	862,800.00

Unidad Ejecutora : 500232 - SERVICIO DE PARQUES DE LIMA
 Centro de Costo : 10.01 - GERENCIA DE PARQUES ZONALES Y METROPOLITANOS

OEL09 FORTALECER LA GESTIÓN INSTITUCIONAL DE LA MUNICIPALIDAD METROPOLITANA DE LIMA

COD.	Actividad Operativa / Inversiones	Ubigeo	U.M.	Prioridad	Meta	PROGRAMACION												
						1	2	3	4	5	6	7	8	9	10	11	12	
AOI5002200029	GESTIÓN DE LOS PARQUES ZONALES Y METROPOLITANOS	150101 : LIMA	001 : ACCION	1 : Muy Alta	Físico Financiero S/.	1.00	2.00	2.00	19.00	19.00	20.00	19.00	19.00	20.00	19.00	19.00	21.00	179.00
						1,323,522.00	1,323,522.00	1,323,522.00	1,323,522.00	1,323,522.00	1,323,522.00	1,323,522.00	1,323,522.00	1,323,522.00	1,323,522.00	1,323,522.00	1,323,522.00	9,989,238.00
AOI50023200107	GESTIÓN AMBIENTAL	150101 : LIMA	001 : ACCION	3 : Muy Alta	Físico Financiero S/.	0.00	0.00	0.00	2.00	2.00	2.00	2.00	2.00	2.00	2.00	2.00	18.00	
						648,180.50	661,725.00	674,225.00	661,725.00	661,725.00	661,725.00	661,725.00	661,725.00	661,725.00	661,725.00	661,725.00	5,979,484.50	

Unidad Ejecutora : 500232 - SERVICIO DE PARQUES DE LIMA
 Centro de Costo : 10.02 - SUBGERENCIA DE DEPORTES, RECREACION Y CULTURA

OEL04 GARANTIZAR EL ACCESO A LA PROTECCIÓN DE LOS SERVICIOS SOCIALES DE LA POBLACIÓN EN LA PROVINCIA DE LIMA

COD.	Actividad Operativa / Inversiones	Ubigeo	U.M.	Prioridad	Meta	PROGRAMACION												
						1	2	3	4	5	6	7	8	9	10	11	12	
AOI5002200023	GESTIÓN DE SERVICIOS CULTURALES	150101 : LIMA	117 : EVENTOS	1 : Muy Alta	Físico Financiero S/.	75.00	75.00	60.00	60.00	60.00	60.00	60.00	60.00	60.00	60.00	60.00	60.00	750.00
						43,251.00	43,251.00	43,251.00	43,251.00	43,251.00	43,251.00	43,251.00	43,251.00	43,251.00	43,251.00	43,251.00	43,251.00	519,018.00

Unidad Ejecutora : 500232 - SERVICIO DE PARQUES DE LIMA
 Centro de Costo : 10.03 - SUBGERENCIA DE GUARDAPARQUES Y SEGURIDAD

OEL06 PROMOVER EL DESARROLLO CULTURAL EN LA PROVINCIA DE LIMA

COD.	Actividad Operativa / Inversiones	Ubigeo	U.M.	Prioridad	Meta	PROGRAMACION												
						1	2	3	4	5	6	7	8	9	10	11	12	
AOI50023200022	GESTIÓN DE SERVICIOS DEPORTIVOS	150101 : LIMA	010 : BENEFICIARIO	1 : Muy Alta	Físico Financiero S/.	9,720.00	9,720.00	1,390.00	1,310.00	1,490.00	1,440.00	1,490.00	1,240.00	1,490.00	1,240.00	1,340.00	1,240.00	33,110.00
						43,251.00	43,251.00	43,251.00	43,251.00	43,251.00	43,251.00	43,251.00	43,251.00	43,251.00	43,251.00	43,251.00	43,251.00	519,018.00

Unidad Ejecutora : 500232 - SERVICIO DE PARQUES DE LIMA
 Centro de Costo : 10.04 - SUBGERENCIA DE CONCESIONES Y EVENTOS

OEL04 GARANTIZAR EL ACCESO A LA PROTECCIÓN DE LOS SERVICIOS SOCIALES DE LA POBLACIÓN EN LA PROVINCIA DE LIMA

COD.	Actividad Operativa / Inversiones	Ubigeo	U.M.	Prioridad	Meta	PROGRAMACION												
						1	2	3	4	5	6	7	8	9	10	11	12	
AOI50023200090	GESTIÓN DE LA SEGURIDAD EN LOS PARQUES	150101 : LIMA	001 : ACCION	1 : Muy Alta	Físico Financiero S/.	5.00	5.00	4.00	4.00	4.00	4.00	4.00	4.00	4.00	4.00	4.00	4.00	52.00
						425,434.00	425,434.00	425,434.00	425,434.00	425,435.00	425,435.00	425,435.00	425,435.00	425,435.00	425,435.00	425,435.00	425,435.00	5,105,219.00

Unidad Ejecutora : 500232 - SERVICIO DE PARQUES DE LIMA
 Centro de Costo : 10.04 - SUBGERENCIA DE CONCESIONES Y EVENTOS

OEL04 GARANTIZAR EL ACCESO A LA PROTECCIÓN DE LOS SERVICIOS SOCIALES DE LA POBLACIÓN EN LA PROVINCIA DE LIMA

COD.	Actividad Operativa / Inversiones	Ubigeo	U.M.	Prioridad	Meta	PROGRAMACION												
						1	2	3	4	5	6	7	8	9	10	11	12	
AOI50023200091	GESTIÓN DE CONCESIONES	150101 : LIMA	001 : ACCION	1 : Muy Alta	Físico Financiero S/.	2.00	2.00	2.00	2.00	2.00	2.00	2.00	2.00	2.00	2.00	2.00	2.00	23.00
						11,342.00	11,342.00	11,342.00	11,342.00	11,342.00	11,342.00	11,342.00	11,342.00	11,342.00	11,342.00	11,342.00	11,342.00	136,111.00
AOI50023200092	GESTIÓN DE EVENTOS	150101 : LIMA	001 : ACCION	1 : Muy Alta	Físico Financiero S/.	2.00	2.00	2.00	2.00	2.00	2.00	2.00	2.00	2.00	2.00	2.00	2.00	24.00
						11,342.00	11,342.00	11,342.00	11,342.00	11,342.00	11,342.00	11,342.00	11,342.00	11,342.00	11,342.00	11,342.00	11,342.00	136,111.00

Unidad Ejecutora : 500232 - SERVICIO DE PARQUES DE LIMA



Centro de Costo: 10.05 - ADMINISTRACION DEL PARQUE METROPOLITANO ALAMEDA-LAS MALVINAS

OEI.04 GARANTIZAR EL ACCESO A LA PROTECCIÓN DE LOS SERVICIOS SOCIALES DE LA POBLACIÓN EN LA PROVINCIA DE LIMA.
AEI.04.07 PROGRAMAS DE ACTIVIDADES FÍSICAS; DEPORTIVAS Y RECREATIVAS PERMANENTES EN LA PROVINCIA DE LIMA

COD.	Actividad Operativa / Inversiones	Ubigeo	U.M.	Prioridad	Meta	PROGRAMACION												Total Anual			
						1	2	3	4	5	6	7	8	9	10	11	12				
AI050023200030	GESTIÓN OPERATIVA DEL PARQUE	150101 : LIMA	001 : ACCION	1 : Muy Alta	Físico	6.00	6.00	6.00	6.00	35.00	36.00	36.00	36.00	36.00	36.00	36.00	36.00	36.00	36.00	36.00	338.00
AI050023200032	GESTIÓN ADMINISTRATIVA DEL PARQUE	150101 : LIMA	001 : ACCION	1 : Muy Alta	Financiero S/.	28,156.00	28,156.00	28,156.00	28,156.00	28,157.00	28,157.00	28,157.00	28,157.00	28,157.00	28,157.00	28,157.00	28,157.00	28,157.00	28,157.00	28,157.00	337,881.00
AI050023200108	GESTIÓN DE LAS ÁREAS VERDES	150101 : LIMA	069 : M2	3 : Muy Alta	Físico	6.00	6.00	6.00	6.00	14,600.00	14,600.00	14,600.00	14,600.00	14,600.00	14,600.00	14,600.00	14,600.00	14,600.00	14,600.00	14,600.00	131,418.00
AI050023200109	GESTIÓN DE LAS ÁREAS VERDES	150101 : LIMA	069 : M2	3 : Muy Alta	Financiero S/.	28,156.00	28,156.00	28,156.00	28,156.00	28,157.00	28,157.00	28,157.00	28,157.00	28,157.00	28,157.00	28,157.00	28,157.00	28,157.00	28,157.00	28,157.00	337,881.00

Unidad Ejecutora : 500232 - SERVICIO DE PARQUES DE LIMA
Centro de Costo: 10.06 - ADMINISTRACION DEL PARQUE METROPOLITANO ALAMEDA.SALVADOR ALLENDE

OEI.04 GARANTIZAR EL ACCESO A LA PROTECCIÓN DE LOS SERVICIOS SOCIALES DE LA POBLACIÓN EN LA PROVINCIA DE LIMA.
AEI.04.07 PROGRAMAS DE ACTIVIDADES FÍSICAS; DEPORTIVAS Y RECREATIVAS PERMANENTES EN LA PROVINCIA DE LIMA

COD.	Actividad Operativa / Inversiones	Ubigeo	U.M.	Prioridad	Meta	PROGRAMACION												Total Anual			
						1	2	3	4	5	6	7	8	9	10	11	12				
AI050023200033	GESTIÓN OPERATIVA DEL PARQUE	150101 : LIMA	001 : ACCION	1 : Muy Alta	Físico	6.00	6.00	6.00	6.00	35.00	36.00	36.00	36.00	36.00	36.00	36.00	36.00	36.00	36.00	36.00	338.00
AI050023200035	GESTIÓN ADMINISTRATIVA DEL PARQUE	150101 : LIMA	001 : ACCION	1 : Muy Alta	Financiero S/.	9,080.00	9,080.00	9,080.00	9,080.00	9,080.00	9,080.00	9,080.00	9,080.00	9,080.00	9,080.00	9,080.00	9,080.00	9,080.00	9,080.00	9,080.00	108,963.00
AI050023200109	GESTIÓN DE LAS ÁREAS VERDES	150101 : LIMA	069 : M2	3 : Muy Alta	Físico	0.00	0.00	0.00	0.00	70,000.00	70,000.00	70,000.00	70,000.00	70,000.00	70,000.00	70,000.00	70,000.00	70,000.00	70,000.00	70,000.00	108,962.00
AI050023200110	GESTIÓN DE LAS ÁREAS VERDES	150101 : LIMA	069 : M2	3 : Muy Alta	Financiero S/.	9,080.00	9,080.00	9,080.00	9,080.00	9,080.00	9,080.00	9,080.00	9,080.00	9,080.00	9,080.00	9,080.00	9,080.00	9,080.00	9,080.00	9,080.00	660,000.00
AI050023200111	GESTIÓN DE LAS ÁREAS VERDES	150101 : LIMA	069 : M2	3 : Muy Alta	Financiero S/.	9,080.00	9,080.00	9,080.00	9,080.00	9,080.00	9,080.00	9,080.00	9,080.00	9,080.00	9,080.00	9,080.00	9,080.00	9,080.00	9,080.00	9,080.00	108,962.00

Unidad Ejecutora : 500232 - SERVICIO DE PARQUES DE LIMA
Centro de Costo: 10.07 - ADMINISTRACION DEL PARQUE METROPOLITANO DE LA MURALLA

OEI.04 GARANTIZAR EL ACCESO A LA PROTECCIÓN DE LOS SERVICIOS SOCIALES DE LA POBLACIÓN EN LA PROVINCIA DE LIMA.
AEI.04.07 PROGRAMAS DE ACTIVIDADES FÍSICAS; DEPORTIVAS Y RECREATIVAS PERMANENTES EN LA PROVINCIA DE LIMA

COD.	Actividad Operativa / Inversiones	Ubigeo	U.M.	Prioridad	Meta	PROGRAMACION												Total Anual			
						1	2	3	4	5	6	7	8	9	10	11	12				
AI050023200036	GESTIÓN OPERATIVA DEL PARQUE	150101 : LIMA	001 : ACCION	1 : Muy Alta	Físico	6.00	6.00	6.00	6.00	35.00	36.00	36.00	36.00	36.00	36.00	36.00	36.00	36.00	36.00	36.00	338.00
AI050023200038	GESTIÓN ADMINISTRATIVA DEL PARQUE	150101 : LIMA	001 : ACCION	1 : Muy Alta	Financiero S/.	13,541.00	13,541.00	13,541.00	13,541.00	13,541.00	13,541.00	13,541.00	13,541.00	13,541.00	13,541.00	13,541.00	13,541.00	13,541.00	13,541.00	13,541.00	162,500.00
AI050023200110	GESTIÓN DE LAS ÁREAS VERDES	150101 : LIMA	069 : M2	3 : Muy Alta	Físico	0.00	0.00	0.00	0.00	5,400.00	5,400.00	5,400.00	5,400.00	5,400.00	5,400.00	5,400.00	5,400.00	5,400.00	5,400.00	5,400.00	52,600.00
AI050023200111	GESTIÓN DE LAS ÁREAS VERDES	150101 : LIMA	069 : M2	3 : Muy Alta	Financiero S/.	13,541.00	13,541.00	13,541.00	13,541.00	13,541.00	13,541.00	13,541.00	13,541.00	13,541.00	13,541.00	13,541.00	13,541.00	13,541.00	13,541.00	13,541.00	162,500.00

Unidad Ejecutora : 500232 - SERVICIO DE PARQUES DE LIMA
Centro de Costo: 10.08 - ADMINISTRACION DEL PARQUE METROPOLITANO DEL MIGRANTE JOSE MARIA ARGUEDAS

OEI.04 GARANTIZAR EL ACCESO A LA PROTECCIÓN DE LOS SERVICIOS SOCIALES DE LA POBLACIÓN EN LA PROVINCIA DE LIMA.
AEI.04.07 PROGRAMAS DE ACTIVIDADES FÍSICAS; DEPORTIVAS Y RECREATIVAS PERMANENTES EN LA PROVINCIA DE LIMA

COD.	Actividad Operativa / Inversiones	Ubigeo	U.M.	Prioridad	Meta	PROGRAMACION												Total Anual			
						1	2	3	4	5	6	7	8	9	10	11	12				
AI050023200039	GESTIÓN OPERATIVA DEL PARQUE	150101 : LIMA	001 : ACCION	1 : Muy Alta	Físico	6.00	6.00	6.00	6.00	35.00	36.00	36.00	36.00	36.00	36.00	36.00	36.00	36.00	36.00	36.00	338.00
AI050023200041	GESTIÓN ADMINISTRATIVA DEL PARQUE	150101 : LIMA	001 : ACCION	1 : Muy Alta	Financiero S/.	6,992.00	6,992.00	6,992.00	6,992.00	6,992.00	6,992.00	6,992.00	6,992.00	6,992.00	6,992.00	6,992.00	6,992.00	6,992.00	6,992.00	6,992.00	83,915.00
AI050023200111	GESTIÓN DE LAS ÁREAS VERDES	150101 : LIMA	069 : M2	3 : Muy Alta	Físico	3.00	3.00	3.00	3.00	2.00	2.00	2.00	2.00	2.00	2.00	2.00	2.00	2.00	2.00	2.00	27.00
AI050023200112	GESTIÓN DE LAS ÁREAS VERDES	150101 : LIMA	069 : M2	3 : Muy Alta	Financiero S/.	5,262.00	5,262.00	5,262.00	5,262.00	5,262.00	5,262.00	5,262.00	5,262.00	5,262.00	5,262.00	5,262.00	5,262.00	5,262.00	5,262.00	5,262.00	63,148.00

Unidad Ejecutora : 500232 - SERVICIO DE PARQUES DE LIMA
Centro de Costo: 10.10 - ADMINISTRACION DEL PARQUE METROPOLITANO LOS ANILLOS

OEI.04 GARANTIZAR EL ACCESO A LA PROTECCIÓN DE LOS SERVICIOS SOCIALES DE LA POBLACIÓN EN LA PROVINCIA DE LIMA.
AEI.04.07 PROGRAMAS DE ACTIVIDADES FÍSICAS; DEPORTIVAS Y RECREATIVAS PERMANENTES EN LA PROVINCIA DE LIMA

COD.	Actividad Operativa / Inversiones	Ubigeo	U.M.	Prioridad	Meta	PROGRAMACION												Total Anual			
						1	2	3	4	5	6	7	8	9	10	11	12				
AI050023200045	GESTIÓN OPERATIVA DEL PARQUE	150101 : LIMA	001 : ACCION	1 : Muy Alta	Físico	6.00	6.00	6.00	6.00	35.00	36.00	36.00	36.00	36.00	36.00	36.00	36.00	36.00	36.00	36.00	338.00
AI050023200047	GESTIÓN ADMINISTRATIVA DEL PARQUE	150101 : LIMA	001 : ACCION	1 : Muy Alta	Financiero S/.	11,694.00	11,694.00	11,694.00	11,694.00	11,694.00	11,694.00	11,694.00	11,694.00	11,694.00	11,694.00	11,694.00	11,694.00	11,694.00	11,694.00	11,694.00	140,334.00
AI050023200112	GESTIÓN DE LAS ÁREAS VERDES	150101 : LIMA	069 : M2	3 : Muy Alta	Físico	6.00	6.00	6.00	6.00	22,000.00	22,000.00	22,000.00	22,000.00	22,000.00	22,000.00	22,000.00	22,000.00	22,000.00	22,000.00	22,000.00	213,018.00
AI050023200113	GESTIÓN DE LAS ÁREAS VERDES	150101 : LIMA	069 : M2	3 : Muy Alta	Financiero S/.	11,693.00	11,693.00	11,694.00	11,694.00	11,694.00	11,694.00	11,694.00	11,694.00	11,694.00	11,694.00	11,694.00	11,694.00	11,694.00	11,694.00	11,694.00	140,333.00

Unidad Ejecutora : 500232 - SERVICIO DE PARQUES DE LIMA
Centro de Costo: 10.11 - ADMINISTRACION DEL PARQUE METROPOLITANO LOS SOLDADOS DEL PERU

OEI.04 GARANTIZAR EL ACCESO A LA PROTECCIÓN DE LOS SERVICIOS SOCIALES DE LA POBLACIÓN EN LA PROVINCIA DE LIMA.
AEI.04.07 PROGRAMAS DE ACTIVIDADES FÍSICAS; DEPORTIVAS Y RECREATIVAS PERMANENTES EN LA PROVINCIA DE LIMA

COD.	Actividad Operativa / Inversiones	Ubigeo	U.M.	Prioridad	Meta	PROGRAMACION												Total Anual			
						1	2	3	4	5	6	7	8	9	10	11	12				
AI050023200114	GESTIÓN OPERATIVA DEL PARQUE	150101 : LIMA	001 : ACCION	1 : Muy Alta	Físico	6.00	6.00	6.00	6.00	35.00	36.00	36.00	36.00	36.00	36.00	36.00	36.00	36.00	36.00	36.00	338.00
AI050023200115	GESTIÓN ADMINISTRATIVA DEL PARQUE	150101 : LIMA	001 : ACCION	1 : Muy Alta	Financiero S/.	11,694.00	11,694.00	11,694.00	11,694.00	11,694.00	11,694.00	11,694.00	11,694.00	11,694.00	11,694.00	11,694.00	11,694.00	11,694.00	11,694.00	11,694.00	140,334.00
AI050023200116	GESTIÓN DE LAS ÁREAS VERDES	150101 : LIMA	069 : M2	3 : Muy Alta	Físico	6.00	6.00	6.00	6.00	25,000.00	25,000.00	25,000.00	25,000.00	25,000.00	25,000.00	25,000.00	25,000.00	25,000.00	25,000.00	25,000.00	213,018.00
AI050023200117	GESTIÓN DE LAS ÁREAS VERDES	150101 : LIMA	069 : M2	3 : Muy Alta	Financiero S/.	11,693.00	11,693.00	11,694.00	11,694.00	11,694.00	11,694.00	11,694.00	11,694.00	11,694.00	11,694.00	11,694.00	11,694.00	11,694.00	11,694.00	11,694.00	140,333.00



Anexo B-5 : POI Anual con Programación Física y Financiera

	1	2	3	4	5	6	7	8	9	10	11	12
150101 : LIMA	6.00	6.00	6.00	35.00	36.00	35.00	36.00	36.00	35.00	36.00	35.00	36.00
AOI50023200048	Físico											
	1 : Muy Alta											
	001 : ACCION											
150101 : LIMA	3.00	3.00	3.00	2.00	2.00	2.00	2.00	2.00	2.00	2.00	2.00	2.00
AOI50023200050	Físico											
	1 : Muy Alta											
	001 : ACCION											
150101 : LIMA	0.00	0.00	0.00	600.00	600.00	600.00	600.00	600.00	600.00	600.00	600.00	600.00
AOI50023200113	Físico											
	3 : Muy Alta											
	069 : MZ											
150101 : LIMA	7,538.00	7,538.00	7,538.00	7,538.00	7,538.00	7,538.00	7,538.00	7,538.00	7,538.00	7,538.00	7,538.00	7,538.00
AOI50023200113	Financiero S/.											
	1 : Muy Alta											
	001 : ACCION											
150101 : LIMA	6.00	6.00	6.00	35.00	36.00	35.00	36.00	36.00	35.00	36.00	35.00	36.00
AOI50023200051	Físico											
	1 : Muy Alta											
	001 : ACCION											
150101 : LIMA	8,970.00	8,970.00	8,970.00	8,970.00	8,970.00	8,970.00	8,970.00	8,970.00	8,970.00	8,970.00	8,970.00	8,970.00
AOI50023200051	Financiero S/.											
	1 : Muy Alta											
	001 : ACCION											
150101 : LIMA	3.00	3.00	3.00	2.00	2.00	2.00	2.00	2.00	2.00	2.00	2.00	2.00
AOI50023200053	Físico											
	1 : Muy Alta											
	001 : ACCION											
150101 : LIMA	8,970.00	8,970.00	8,970.00	8,970.00	8,970.00	8,970.00	8,970.00	8,970.00	8,970.00	8,970.00	8,970.00	8,970.00
AOI50023200053	Financiero S/.											
	1 : Muy Alta											
	001 : ACCION											
150101 : LIMA	0.00	0.00	0.00	500.00	500.00	500.00	500.00	500.00	500.00	500.00	500.00	500.00
AOI50023200114	Físico											
	3 : Muy Alta											
	069 : MZ											
150101 : LIMA	8,970.00	8,970.00	8,970.00	8,970.00	8,970.00	8,970.00	8,970.00	8,970.00	8,970.00	8,970.00	8,970.00	8,970.00
AOI50023200114	Financiero S/.											
	1 : Muy Alta											
	001 : ACCION											

Unidad Ejecutora : 500232 - SERVICIO DE PARQUES DE LIMA
 Centro de Costo : 10.12 - ADMINISTRACION DEL PARQUE METROPOLITANO CORONEL MIGUEL BAQUERO

OEL04 GARANTIZAR EL ACCESO A LA PROTECCIÓN DE LOS SERVICIOS SOCIALES DE LA POBLACIÓN EN LA PROVINCIA DE LIMA.

AEI04.07 PROGRAMAS DE ACTIVIDADES FÍSICAS; DEPORTIVAS Y RECREATIVAS PERMANENTES EN LA PROVINCIA DE LIMA

COD.	Actividad Operativa / Inversiones	Ubigeo	U.M.	Prioridad	Meta	PROGRAMACION												Total Anual
						1	2	3	4	5	6	7	8	9	10	11	12	
150101 : LIMA	GESTIÓN OPERATIVA DEL PARQUE		001 : ACCION	1 : Muy Alta	Físico	6.00	6.00	6.00	35.00	36.00	35.00	36.00	36.00	35.00	36.00	35.00	36.00	338.00
AOI50023200051	Financiero S/.																	
	1 : Muy Alta																	
	001 : ACCION																	
150101 : LIMA	GESTIÓN ADMINISTRATIVA DEL PARQUE		001 : ACCION	1 : Muy Alta	Físico	3.00	3.00	3.00	2.00	2.00	2.00	2.00	2.00	2.00	2.00	2.00	2.00	27.00
AOI50023200053	Financiero S/.																	
	1 : Muy Alta																	
	001 : ACCION																	
150101 : LIMA	GESTIÓN DE LAS ÁREAS VERDES		069 : MZ	3 : Muy Alta	Físico	0.00	0.00	0.00	500.00	500.00	500.00	500.00	500.00	500.00	500.00	500.00	500.00	4,500.00
AOI50023200114	Financiero S/.																	
	1 : Muy Alta																	
	069 : MZ																	
150101 : LIMA	GESTIÓN DE PARQUES DE LIMA		001 : ACCION	1 : Muy Alta	Físico	8,970.00	8,970.00	8,970.00	8,970.00	8,970.00	8,970.00	8,970.00	8,970.00	8,970.00	8,970.00	8,970.00	8,970.00	107,650.00
AOI50023200051	Financiero S/.																	
	1 : Muy Alta																	
	001 : ACCION																	
150101 : LIMA	GESTIÓN ADMINISTRATIVA DEL PARQUE		001 : ACCION	1 : Muy Alta	Físico	3.00	3.00	3.00	2.00	2.00	2.00	2.00	2.00	2.00	2.00	2.00	2.00	27.00
AOI50023200053	Financiero S/.																	
	1 : Muy Alta																	
	001 : ACCION																	
150101 : LIMA	GESTIÓN DE LAS ÁREAS VERDES		069 : MZ	3 : Muy Alta	Físico	0.00	0.00	0.00	500.00	500.00	500.00	500.00	500.00	500.00	500.00	500.00	500.00	4,500.00
AOI50023200114	Financiero S/.																	
	1 : Muy Alta																	
	069 : MZ																	
150101 : LIMA	GESTIÓN DE PARQUES DE LIMA		001 : ACCION	1 : Muy Alta	Físico	8,970.00	8,970.00	8,970.00	8,970.00	8,970.00	8,970.00	8,970.00	8,970.00	8,970.00	8,970.00	8,970.00	8,970.00	107,650.00
AOI50023200051	Financiero S/.																	
	1 : Muy Alta																	
	001 : ACCION																	

Unidad Ejecutora : 500232 - SERVICIO DE PARQUES DE LIMA
 Centro de Costo : 10.13 - ADMINISTRACION DEL PARQUE METROPOLITANO UNIVERSITARIO

OEL04 GARANTIZAR EL ACCESO A LA PROTECCIÓN DE LOS SERVICIOS SOCIALES DE LA POBLACIÓN EN LA PROVINCIA DE LIMA.

AEI04.07 PROGRAMAS DE ACTIVIDADES FÍSICAS; DEPORTIVAS Y RECREATIVAS PERMANENTES EN LA PROVINCIA DE LIMA

COD.	Actividad Operativa / Inversiones	Ubigeo	U.M.	Prioridad	Meta	PROGRAMACION												Total Anual
						1	2	3	4	5	6	7	8	9	10	11	12	
150101 : LIMA	GESTIÓN OPERATIVA DEL PARQUE		001 : ACCION	1 : Muy Alta	Físico	6.00	6.00	6.00	35.00	36.00	35.00	36.00	36.00	35.00	36.00	35.00	36.00	338.00
AOI50023200054	Financiero S/.																	
	1 : Muy Alta																	
	001 : ACCION																	
150101 : LIMA	GESTIÓN ADMINISTRATIVA DEL PARQUE		001 : ACCION	1 : Muy Alta	Físico	3.00	3.00	3.00	2.00	2.00	2.00	2.00	2.00	2.00	2.00	2.00	2.00	27.00
AOI50023200056	Financiero S/.																	
	1 : Muy Alta																	
	001 : ACCION																	
150101 : LIMA	GESTIÓN DE LAS ÁREAS VERDES		069 : MZ	3 : Muy Alta	Físico	0.00	0.00	0.00	1,000.00	1,000.00	1,000.00	1,000.00	1,000.00	1,000.00	1,000.00	1,000.00	1,000.00	9,000.00
AOI50023200116	Financiero S/.																	
	1 : Muy Alta																	
	069 : MZ																	
150101 : LIMA	GESTIÓN DE PARQUES DE LIMA		001 : ACCION	1 : Muy Alta	Físico	14,912.00	14,913.00	14,913.00	14,913.00	14,913.00	14,913.00	14,913.00	14,914.00	14,914.00	14,914.00	14,914.00	14,914.00	178,961.00
AOI50023200054	Financiero S/.																	
	1 : Muy Alta																	
	001 : ACCION																	
150101 : LIMA	GESTIÓN ADMINISTRATIVA DEL PARQUE		001 : ACCION	1 : Muy Alta	Físico	3.00	3.00	3.00	2.00	2.00	2.00	2.00	2.00	2.00	2.00	2.00	2.00	27.00
AOI50023200056	Financiero S/.																	
	1 : Muy Alta																	
	001 : ACCION																	
150101 : LIMA	GESTIÓN DE LAS ÁREAS VERDES		069 : MZ	3 : Muy Alta	Físico	0.00	0.00	0.00	1,000.00	1,000.00	1,000.00	1,000.00	1,000.00	1,000.00	1,000.00	1,000.00	1,000.00	9,000.00
AOI50023200116	Financiero S/.																	
	1 : Muy Alta																	
	069 : MZ																	
150101 : LIMA	GESTIÓN DE PARQUES DE LIMA		001 : ACCION	1 : Muy Alta	Físico	14,912.00	14,913.00	14,913.00	14,913.00	14,913.00	14,913.00	14,914.00	14,914.00	14,914.00	14,914.00	14,914.00	14,914.00	178,961.00
AOI50023200054	Financiero S/.																	
	1 : Muy Alta																	
	001 : ACCION																	

Unidad Ejecutora : 500232 - SERVICIO DE PARQUES DE LIMA
 Centro de Costo : 10.14 - ADMINISTRACION DEL PARQUE ZONAL CAHUIDE

OEL04 GARANTIZAR EL ACCESO A LA PROTECCIÓN DE LOS SERVICIOS SOCIALES DE LA POBLACIÓN EN LA PROVINCIA DE LIMA.

AEI04.07 PROGRAMAS DE ACTIVIDADES FÍSICAS; DEPORTIVAS Y RECREATIVAS PERMANENTES EN LA PROVINCIA DE LIMA

COD.	Actividad Operativa / Inversiones	Ubigeo	U.M.	Prioridad	Meta	PROGRAMACION												Total Anual
						1	2	3	4	5	6	7	8	9	10	11	12	
150101 : LIMA	GESTIÓN OPERATIVA DEL PARQUE		001 : ACCION	1 : Muy Alta	Físico	6.00	6.00	6.00	35.00	36.00	35.00	36.00	36.00	35.00	36.00	35.00	36.00	338.00
AOI50023200057	Financiero S/.																	
	1 : Muy Alta																	
	001 : ACCION																	
150101 : LIMA	GESTIÓN ADMINISTRATIVA DEL PARQUE		001 : ACCION	1 : Muy Alta	Físico	3.00	3.00	3.00	2.00	2.00	2.00	2.00	2.00	2.00	2.00	2.00	2.00	27.00
AOI50023200059	Financiero S/.																	
	1 : Muy Alta																	
	001 : ACCION																	
150101 : LIMA	GESTIÓN DE LAS ÁREAS VERDES		069 : MZ	3 : Muy Alta	Físico	0.00	0.00	0.00	120,000.00	120,000.00	120,000.00	120,000.00	140,000.00	140,000.00	140,000.00	140,000.00	140,000.00	1,260,000.00
AOI50023200117	Financiero S/.																	
	1 : Muy Alta																	
	069 : MZ																	
150101 : LIMA	GESTIÓN DE PARQUES DE LIMA		001 : ACCION	1 : Muy Alta	Físico	19,148.00	19,148.00	19,148.00	19,148.00	19,148.00	19,148.00	19,149.00	19,149.00	19,149.00	19,149.00	19,149.00	19,149.00	229,785.00
AOI50023200117	Financiero S/.																	
	1 : Muy Alta																	
	001 : ACCION																	

Unidad Ejecutora : 500232 - SERVICIO DE PARQUES DE LIMA
 Centro de Costo : 10.15 - ADMINISTRACION DEL PARQUE ZONAL CAPAC YUPANQUI

OEL04 GARANTIZAR EL ACCESO A LA PROTECCIÓN DE LOS SERVICIOS SOCIALES DE LA POBLACIÓN EN LA PROVINCIA DE LIMA.

AEI04.07 PROGRAMAS DE ACTIVIDADES FÍSICAS; DEPORTIVAS Y RECREATIVAS PERMANENTES EN LA PROVINCIA DE LIMA

COD.	Actividad Operativa / Inversiones	Ubigeo	U.M.	Prioridad	Meta	PROGRAMACION												Total Anual
						1	2	3	4	5	6	7	8	9	10	11	12	
150101 : LIMA	GESTIÓN OPERATIVA DEL PARQUE		001 : ACCION	1 : Muy Alta	Físico	6.00	6.00	6.00	35.00	36.00	35.00	36.00	36.00	35.00	36.00	35.00	36.00	338.00
AOI50023200060	Financiero S/.																	
	1 : Muy Alta																	
	001 : ACCION																	
150101 : LIMA	GESTIÓN ADMINISTRATIVA DEL PARQUE		001 : ACCION	1 : Muy Alta	Físico	3.00	3.00	3.00	2.00	2.00	2.00	2.00	2.00	2.00	2.00	2.00	2.00	27.00
AOI50023200062	Financiero S/.																	
	1 : Muy Alta																	
	001 : ACCION																	
150101 : LIMA	GESTIÓN DE LAS ÁREAS VERDES		069 : MZ	3 : Muy Alta	Físico	0.00	0.00	0.00	12,500.00	12,500.00	12,500.00	12,500.00	12,500.00	12,500.00	12,500.00	12,500.00	12,500.00	125,000.00
AOI50023200118	Financiero S/.																	
	1 : Muy Alta																	
	069 : MZ																	
150101 : LIMA	GESTIÓN DE PARQUES DE LIMA		001 : ACCION	1 : Muy Alta	Físico	15,628.00	15,628.00	15,628.00	15,628.00	15,628.00	15,628.00	15,629.00	15,629.00	15,629.00	15,629.00	15,629.00	15,629.00	187,543.00
AOI50023200118	Financiero S/.																	
	1 : Muy Alta																	
	001 : ACCION																	

Unidad Ejecutora : 500232 - SERVICIO DE PARQUES DE LIMA
 Centro de Costo : 10.16 - ADMINISTRACION DEL PARQUE ZONAL FLOR DE AMANCAES

OEL04 GARANTIZAR EL ACCESO A LA PROTECCIÓN DE LOS SERVICIOS SOCIALES DE LA POBLACIÓN EN LA PROVINCIA DE LIMA.

AEI04.07 PROGRAMAS DE ACTIVIDADES FÍSICAS; DEPORTIVAS Y RECREATIVAS PERMANENTES EN LA PROVINCIA DE LIMA

COD.	Actividad Operativa / Inversiones
------	-----------------------------------

Anexo B-5 : POI Anual con Programación Física y Financiera

150101 : Físico 0.00 0.00 0.00 20,000.00 20,000.00 20,000.00 20,000.00 25,000.00 25,000.00 28,000.00 29,300.00 15,000.00 202,300.00
 LIMA Financiero S/. 9,181.00 9,182.00 9,182.00 9,182.00 9,182.00 9,182.00 9,182.00 9,182.00 9,182.00 9,182.00 9,182.00 9,182.00 9,183.00 110,184.00

Unidad Ejecutora : 500232 - SERVICIO DE PARQUES DE LIMA
 Centro de Costo : 10.17 - ADMINISTRACION DEL PARQUE ZONAL HUASCAR

OEI.04. GARANTIZAR EL ACCESO A LA PROTECCIÓN DE LOS SERVICIOS SOCIALES DE LA POBLACIÓN EN LA PROVINCIA DE LIMA.

AEI.04.07 PROGRAMAS DE ACTIVIDADES FÍSICAS; DEPORTIVAS Y RECREATIVAS PERMANENTES EN LA PROVINCIA DE LIMA

COD.	Actividad Operativa / Inversiones	Ubigeo	U.M.	Prioridad	Meta	PROGRAMACION												Total Anual						
						1	2	3	4	5	6	7	8	9	10	11	12							
AOI50023200066	GESTIÓN OPERATIVA DEL PARQUE	LIMA	001 : ACCION	1 : Muy Alta	Físico	6.00	6.00	6.00	35.00	35.00	35.00	35.00	35.00	35.00	35.00	35.00	35.00	35.00	35.00	35.00	35.00	35.00	35.00	338.00
AOI50023200068	GESTIÓN ADMINISTRATIVA DEL PARQUE	LIMA	001 : ACCION	1 : Muy Alta	Financiero S/.	42,109.00	42,109.00	42,109.00	42,109.00	42,109.00	42,109.00	42,109.00	42,109.00	42,109.00	42,109.00	42,109.00	42,109.00	42,109.00	42,109.00	42,109.00	42,109.00	42,109.00	42,109.00	505,312.00
AOI50023200120	GESTIÓN DE LAS ÁREAS VERDES	LIMA	069 : M2	3 : Muy Alta	Financiero S/.	42,108.00	42,108.00	42,108.00	42,108.00	42,108.00	42,108.00	42,108.00	42,108.00	42,108.00	42,108.00	42,108.00	42,108.00	42,108.00	42,108.00	42,108.00	42,108.00	42,108.00	42,108.00	505,311.00

Unidad Ejecutora : 500232 - SERVICIO DE PARQUES DE LIMA
 Centro de Costo : 10.18 - ADMINISTRACION DEL PARQUE ZONAL HUAYNA CAPAC

OEI.04. GARANTIZAR EL ACCESO A LA PROTECCIÓN DE LOS SERVICIOS SOCIALES DE LA POBLACIÓN EN LA PROVINCIA DE LIMA.

AEI.04.07 PROGRAMAS DE ACTIVIDADES FÍSICAS; DEPORTIVAS Y RECREATIVAS PERMANENTES EN LA PROVINCIA DE LIMA

COD.	Actividad Operativa / Inversiones	Ubigeo	U.M.	Prioridad	Meta	PROGRAMACION												Total Anual						
						1	2	3	4	5	6	7	8	9	10	11	12							
AOI50023200069	GESTIÓN OPERATIVA DEL PARQUE	LIMA	001 : ACCION	1 : Muy Alta	Físico	26,961.00	26,961.00	26,961.00	26,961.00	26,961.00	26,961.00	26,961.00	26,961.00	26,961.00	26,961.00	26,961.00	26,961.00	26,961.00	26,961.00	26,961.00	26,961.00	26,961.00	26,961.00	332,545.00
AOI50023200071	GESTIÓN ADMINISTRATIVA DEL PARQUE	LIMA	001 : ACCION	1 : Muy Alta	Financiero S/.	26,961.00	26,961.00	26,961.00	26,961.00	26,961.00	26,961.00	26,961.00	26,961.00	26,961.00	26,961.00	26,961.00	26,961.00	26,961.00	26,961.00	26,961.00	26,961.00	26,961.00	26,961.00	27.00
AOI50023200121	GESTIÓN DE LAS ÁREAS VERDES	LIMA	069 : M2	3 : Muy Alta	Financiero S/.	26,961.00	26,961.00	26,961.00	26,961.00	26,961.00	26,961.00	26,961.00	26,961.00	26,961.00	26,961.00	26,961.00	26,961.00	26,961.00	26,961.00	26,961.00	26,961.00	26,961.00	26,961.00	323,543.00

Unidad Ejecutora : 500232 - SERVICIO DE PARQUES DE LIMA
 Centro de Costo : 10.19 - ADMINISTRACION DEL PARQUE ZONAL HUIRACOCCHA

OEI.04. GARANTIZAR EL ACCESO A LA PROTECCIÓN DE LOS SERVICIOS SOCIALES DE LA POBLACIÓN EN LA PROVINCIA DE LIMA.

AEI.04.07 PROGRAMAS DE ACTIVIDADES FÍSICAS; DEPORTIVAS Y RECREATIVAS PERMANENTES EN LA PROVINCIA DE LIMA

COD.	Actividad Operativa / Inversiones	Ubigeo	U.M.	Prioridad	Meta	PROGRAMACION												Total Anual						
						1	2	3	4	5	6	7	8	9	10	11	12							
AOI50023200072	GESTIÓN OPERATIVA DEL PARQUE	LIMA	001 : ACCION	1 : Muy Alta	Físico	6.00	6.00	6.00	35.00	35.00	35.00	35.00	35.00	35.00	35.00	35.00	35.00	35.00	35.00	35.00	35.00	35.00	35.00	338.00
AOI50023200074	GESTIÓN ADMINISTRATIVA DEL PARQUE	LIMA	001 : ACCION	1 : Muy Alta	Financiero S/.	41,116.00	41,117.00	41,117.00	41,117.00	41,117.00	41,117.00	41,117.00	41,117.00	41,117.00	41,117.00	41,117.00	41,117.00	41,117.00	41,117.00	41,117.00	41,117.00	41,117.00	41,117.00	493,408.00
AOI50023200122	GESTIÓN DE LAS ÁREAS VERDES	LIMA	069 : M2	3 : Muy Alta	Financiero S/.	41,116.00	41,116.00	41,116.00	41,117.00	41,117.00	41,117.00	41,117.00	41,117.00	41,117.00	41,117.00	41,117.00	41,117.00	41,117.00	41,117.00	41,117.00	41,117.00	41,117.00	41,117.00	493,408.00

Unidad Ejecutora : 500232 - SERVICIO DE PARQUES DE LIMA
 Centro de Costo : 10.20 - ADMINISTRACION DEL PARQUE ZONAL LLOQUE YUPANQUI

OEI.04. GARANTIZAR EL ACCESO A LA PROTECCIÓN DE LOS SERVICIOS SOCIALES DE LA POBLACIÓN EN LA PROVINCIA DE LIMA.

AEI.04.07 PROGRAMAS DE ACTIVIDADES FÍSICAS; DEPORTIVAS Y RECREATIVAS PERMANENTES EN LA PROVINCIA DE LIMA

COD.	Actividad Operativa / Inversiones	Ubigeo	U.M.	Prioridad	Meta	PROGRAMACION												Total Anual						
						1	2	3	4	5	6	7	8	9	10	11	12							
AOI50023200075	GESTIÓN OPERATIVA DEL PARQUE	LIMA	001 : ACCION	1 : Muy Alta	Físico	6.00	6.00	6.00	35.00	35.00	35.00	35.00	35.00	35.00	35.00	35.00	35.00	35.00	35.00	35.00	35.00	35.00	35.00	338.00
AOI50023200077	GESTIÓN ADMINISTRATIVA DEL PARQUE	LIMA	001 : ACCION	1 : Muy Alta	Financiero S/.	26,893.00	26,893.00	26,893.00	26,893.00	26,893.00	26,893.00	26,893.00	26,893.00	26,893.00	26,893.00	26,893.00	26,893.00	26,893.00	26,893.00	26,893.00	26,893.00	26,893.00	26,893.00	322,726.00
AOI50023200123	GESTIÓN DE LAS ÁREAS VERDES	LIMA	069 : M2	3 : Muy Alta	Financiero S/.	26,893.00	26,893.00	26,893.00	26,893.00	26,893.00	26,893.00	26,893.00	26,893.00	26,893.00	26,893.00	26,893.00	26,893.00	26,893.00	26,893.00	26,893.00	26,893.00	26,893.00	26,893.00	315,000.00

Unidad Ejecutora : 500232 - SERVICIO DE PARQUES DE LIMA
 Centro de Costo : 10.21 - ADMINISTRACION DEL PARQUE ZONAL MANCO CAPAC

OEI.04. GARANTIZAR EL ACCESO A LA PROTECCIÓN DE LOS SERVICIOS SOCIALES DE LA POBLACIÓN EN LA PROVINCIA DE LIMA.

AEI.04.07 PROGRAMAS DE ACTIVIDADES FÍSICAS; DEPORTIVAS Y RECREATIVAS PERMANENTES EN LA PROVINCIA DE LIMA

COD.	Actividad Operativa / Inversiones	Ubigeo	U.M.	Prioridad	Meta	PROGRAMACION												Total Anual							
						1	2	3	4	5	6	7	8	9	10	11	12								
AOI50023200078	GESTIÓN OPERATIVA DEL PARQUE	LIMA	001 : ACCION	1 : Muy Alta	Físico	6.00	6.00	6.00	35.00	35.00	35.00	35.00	35.00	35.00	35.00	35.00	35.00	35.00	35.00	35.00	35.00	35.00	35.00	338.00	
AOI50023200080	GESTIÓN ADMINISTRATIVA DEL PARQUE	LIMA	001 : ACCION	1 : Muy Alta	Financiero S/.	31,863.00	31,863.00	31,863.00	31,864.00	31,864.00	31,864.00	31,864.00	31,864.00	31,864.00	31,864.00	31,864.00	31,864.00	31,864.00	31,864.00	31,864.00	31,864.00	31,864.00	31,864.00	382,367.00	
AOI50023200124	GESTIÓN DE LAS ÁREAS VERDES	LIMA	069 : M2	3 : Muy Alta	Financiero S/.	31,863.00	31,863.00	31,863.00	31,863.00	31,863.00	31,863.00	31,863.00	31,863.00	31,863.00	31,863.00	31,863.00	31,863.00	31,863.00	31,863.00	31,863.00	31,863.00	31,863.00	31,863.00	31,863.00	382,366.00

Unidad Ejecutora : 500232 - SERVICIO DE PARQUES DE LIMA
 Centro de Costo : 10.22 - ADMINISTRACION DEL PARQUE ZONAL SANTA ROSA



Anexo B-5 : POI Anual con Programación Física y Financiera

OEI.04 GARANTIZAR EL ACCESO A LA PROTECCIÓN DE LOS SERVICIOS SOCIALES DE LA POBLACIÓN EN LA PROVINCIA DE LIMA.
 AEI.04.07 PROGRAMAS DE ACTIVIDADES FÍSICAS; DEPORTIVAS Y RECREATIVAS PERMANENTES EN LA PROVINCIA DE LIMA

COD.	Actividad Operativa / Inversiones	Ubigeo	U.M.	Prioridad	Meta	PROGRAMACIÓN												Total Anual
						1	2	3	4	5	6	7	8	9	10	11	12	
AOI50023200081	GESTIÓN OPERATIVA DEL PARQUE LIMA	150101 : LIMA	001 : ACCION	1 : Muy Alta	Físico Financiero S/.	6,00 15,599.00	6,00 15,599.00	6,00 15,599.00	6,00 15,599.00	6,00 15,599.00	6,00 15,599.00	6,00 15,599.00	6,00 15,599.00	6,00 15,599.00	6,00 15,599.00	6,00 15,599.00	6,00 15,599.00	338.00 187,199.00
AOI50023200083	GESTIÓN ADMINISTRATIVA DEL PARQUE LIMA	150101 : LIMA	001 : ACCION	1 : Muy Alta	Físico Financiero S/.	3,00 15,599.00	3,00 15,599.00	3,00 15,599.00	3,00 15,599.00	3,00 15,599.00	3,00 15,599.00	3,00 15,599.00	3,00 15,599.00	3,00 15,599.00	3,00 15,599.00	3,00 15,599.00	3,00 15,599.00	27.00 184,988.00
AOI50023200125	GESTIÓN DE LAS ÁREAS VERDES LIMA	150101 : LIMA	069 : M2	3 : Muy Alta	Físico Financiero S/.	0,00 15,599.00	0,00 15,599.00	0,00 15,599.00	0,00 15,599.00	0,00 15,599.00	0,00 15,599.00	0,00 15,599.00	0,00 15,599.00	0,00 15,599.00	0,00 15,599.00	0,00 15,599.00	0,00 15,599.00	187,199.00

Unidad Ejecutora : 500232 - SERVICIO DE PARQUES DE LIMA
 Centro de Costo : 10.23 - ADMINISTRACION DEL PARQUE ZONAL SINCHI ROCA

OEI.04 GARANTIZAR EL ACCESO A LA PROTECCIÓN DE LOS SERVICIOS SOCIALES DE LA POBLACIÓN EN LA PROVINCIA DE LIMA.
 AEI.04.07 PROGRAMAS DE ACTIVIDADES FÍSICAS; DEPORTIVAS Y RECREATIVAS PERMANENTES EN LA PROVINCIA DE LIMA

COD.	Actividad Operativa / Inversiones	Ubigeo	U.M.	Prioridad	Meta	PROGRAMACIÓN												Total Anual
						1	2	3	4	5	6	7	8	9	10	11	12	
AOI50023200084	GESTIÓN OPERATIVA DEL PARQUE LIMA	150101 : LIMA	001 : ACCION	1 : Muy Alta	Físico Financiero S/.	6,00 57,625.00	6,00 57,625.00	6,00 57,625.00	6,00 57,625.00	6,00 57,625.00	6,00 57,625.00	6,00 57,625.00	6,00 57,625.00	6,00 57,625.00	6,00 57,625.00	6,00 57,625.00	6,00 57,625.00	338.00 691,512.00
AOI50023200086	GESTIÓN ADMINISTRATIVO DEL PARQUE LIMA	150101 : LIMA	001 : ACCION	1 : Muy Alta	Físico Financiero S/.	3,00 57,625.00	3,00 57,625.00	3,00 57,625.00	3,00 57,625.00	3,00 57,625.00	3,00 57,625.00	3,00 57,625.00	3,00 57,625.00	3,00 57,625.00	3,00 57,625.00	3,00 57,625.00	3,00 57,625.00	27.00 691,511.00
AOI50023200126	GESTIÓN DE LAS ÁREAS VERDES LIMA	150101 : LIMA	069 : M2	3 : Muy Alta	Físico Financiero S/.	0,00 57,625.00	0,00 57,625.00	0,00 57,625.00	0,00 57,625.00	0,00 57,625.00	0,00 57,625.00	0,00 57,625.00	0,00 57,625.00	0,00 57,625.00	0,00 57,625.00	0,00 57,625.00	0,00 57,625.00	1,870,000.00 691,512.00

Unidad Ejecutora : 500232 - SERVICIO DE PARQUES DE LIMA
 Centro de Costo : 10.24 - ADMINISTRACION DEL PARQUE ZONAL SAN PEDRO

OEI.04 GARANTIZAR EL ACCESO A LA PROTECCIÓN DE LOS SERVICIOS SOCIALES DE LA POBLACIÓN EN LA PROVINCIA DE LIMA.
 AEI.04.07 PROGRAMAS DE ACTIVIDADES FÍSICAS; DEPORTIVAS Y RECREATIVAS PERMANENTES EN LA PROVINCIA DE LIMA

COD.	Actividad Operativa / Inversiones	Ubigeo	U.M.	Prioridad	Meta	PROGRAMACIÓN												Total Anual
						1	2	3	4	5	6	7	8	9	10	11	12	
AOI50023200087	GESTIÓN OPERATIVA DEL PARQUE LIMA	150101 : LIMA	001 : ACCION	1 : Muy Alta	Físico Financiero S/.	6,00 6,674.00	6,00 6,674.00	6,00 6,674.00	6,00 6,674.00	6,00 6,674.00	6,00 6,674.00	6,00 6,674.00	6,00 6,674.00	6,00 6,674.00	6,00 6,674.00	6,00 6,674.00	6,00 6,674.00	338.00 80,089.00
AOI50023200089	GESTIÓN ADMINISTRATIVA DEL PARQUE LIMA	150101 : LIMA	001 : ACCION	1 : Muy Alta	Físico Financiero S/.	3,00 6,674.00	3,00 6,674.00	3,00 6,674.00	3,00 6,674.00	3,00 6,674.00	3,00 6,674.00	3,00 6,674.00	3,00 6,674.00	3,00 6,674.00	3,00 6,674.00	3,00 6,674.00	3,00 6,674.00	27.00 80,089.00
AOI50023200127	GESTIÓN DE LAS ÁREAS VERDES LIMA	150101 : LIMA	069 : M2	3 : Muy Alta	Físico Financiero S/.	0,00 6,674.00	0,00 6,674.00	0,00 6,674.00	0,00 6,674.00	0,00 6,674.00	0,00 6,674.00	0,00 6,674.00	0,00 6,674.00	0,00 6,674.00	0,00 6,674.00	0,00 6,674.00	0,00 6,674.00	710,000.00 80,089.00

Unidad Ejecutora : 500232 - SERVICIO DE PARQUES DE LIMA
 Centro de Costo : 10.25 - PROGRAMA MUNICIPAL CLUB METROPOLITANO DE LIMA - CLUBMET

OEI.04 GARANTIZAR EL ACCESO A LA PROTECCIÓN DE LOS SERVICIOS SOCIALES DE LA POBLACIÓN EN LA PROVINCIA DE LIMA.
 AEI.04.07 PROGRAMAS DE ACTIVIDADES FÍSICAS; DEPORTIVAS Y RECREATIVAS PERMANENTES EN LA PROVINCIA DE LIMA

COD.	Actividad Operativa / Inversiones	Ubigeo	U.M.	Prioridad	Meta	PROGRAMACIÓN												Total Anual
						1	2	3	4	5	6	7	8	9	10	11	12	
AOI50023200104	GESTIÓN DEL PROGRAMA CLUBMET (CLUB METROPOLITANO)	150101 : LIMA	001 : ACCION	3 : Muy Alta	Físico Financiero S/.	0,00 0,00	0,00 0,00	0,00 0,00	0,00 0,00	0,00 0,00	0,00 0,00	0,00 0,00	0,00 0,00	0,00 0,00	0,00 0,00	0,00 0,00	0,00 0,00	60,009.00 330,850.00

Unidad Ejecutora : 500232 - SERVICIO DE PARQUES DE LIMA
 Centro de Costo : 10.26 - PROGRAMA MUNICIPAL "VETERINARIAS SOLIDARIAS DE ATENCIÓN INTEGRAL A LA MASCOTA - VETSOL"

OEI.04 GARANTIZAR EL ACCESO A LA PROTECCIÓN DE LOS SERVICIOS SOCIALES DE LA POBLACIÓN EN LA PROVINCIA DE LIMA.
 AEI.04.07 PROGRAMAS DE ACTIVIDADES FÍSICAS; DEPORTIVAS Y RECREATIVAS PERMANENTES EN LA PROVINCIA DE LIMA

COD.	Actividad Operativa / Inversiones	Ubigeo	U.M.	Prioridad	Meta	PROGRAMACIÓN												Total Anual
						1	2	3	4	5	6	7	8	9	10	11	12	
AOI50023200128	GESTIÓN DEL PROGRAMA VETSOL (VETERINARIA SOLIDARIA)	150101 : LIMA	001 : ACCION	3 : Muy Alta	Físico Financiero S/.	0,00 0,00	0,00 0,00	0,00 0,00	0,00 0,00	0,00 0,00	0,00 0,00	0,00 0,00	0,00 0,00	0,00 0,00	0,00 0,00	0,00 0,00	0,00 0,00	909.00 211,000.00

TOTAL FINANCIERO S/. 64,152,073.50

FIRMA



U.M. = Unidad de Medida.
 Meta : La Prioridad se determinará en la Comisión de Planeamiento Estratégico